



# Stationsbefragung

Luckenwalde, Bahnhof



2023

**Verkehrsverbund  
Berlin-Brandenburg**

**vbb.de**

Für:

**Verkehrsverbund Berlin-Brandenburg**

Stralauer Platz 29

10243 Berlin

Durch:

**SPV Spreepfan Verkehr GmbH**

Rothenburgstraße 38

12163 Berlin

Tel: 030/80 93 58 100

Fax: 030/80 93 58 101

E-Mail: [info@spv-berlin.de](mailto:info@spv-berlin.de)

Mitwirkung:

Dipl.-Ing. Bertram Teschner

Alexander Sidor M.Sc.

## Inhalt

Inhalt .....	3
1 Bahnhofsauswertung – Diagramme .....	4
1.1 Luckenwalde, Bahnhof .....	4
1.1.1 Luckenwalde, Bahnhof; alle Linien; alle Richtungen .....	4
1.1.2 Luckenwalde, Bahnhof; Linie: RE3; Richtung: Lutherstadt Wittenberg .....	14
1.1.3 Luckenwalde, Bahnhof; Linie: RE3; Richtung: Stralsund .....	23
1.1.4 Luckenwalde, Bahnhof; Linie: RE4; Richtung: Falkenberg/E.....	33
1.1.5 Luckenwalde, Bahnhof; Linie: RE4; Richtung: Stendal.....	42

# 1 Bahnhofsauswertung – Diagramme

## 1.1 Luckenwalde, Bahnhof

Erhebungstag:	19.09.2023
Wetter:	17 bis 21°C
Linien/Richtungen:	RE3 /Lutherstadt Wittenberg RE3 /Stralsund RE4 /Falkenberg/E. RE4 /Stendal
ÖPNV-Anteil im Vorlauf:	8%
Anmerkungen:	keine Besonderheiten

### 1.1.1 Luckenwalde, Bahnhof; alle Linien; alle Richtungen



Abbildung 1: Luckenwalde, Bahnhof - Vergleich der Einsteigerzahlen - Linie: RE3, RE4; alle Richtungen



**Abbildung 2: Luckenwalde, Bahnhof - Projektion der Befragten: Aussteiger aus Hinfahrt - Linie: RE3, RE4; alle Richtungen (n=1.251)**

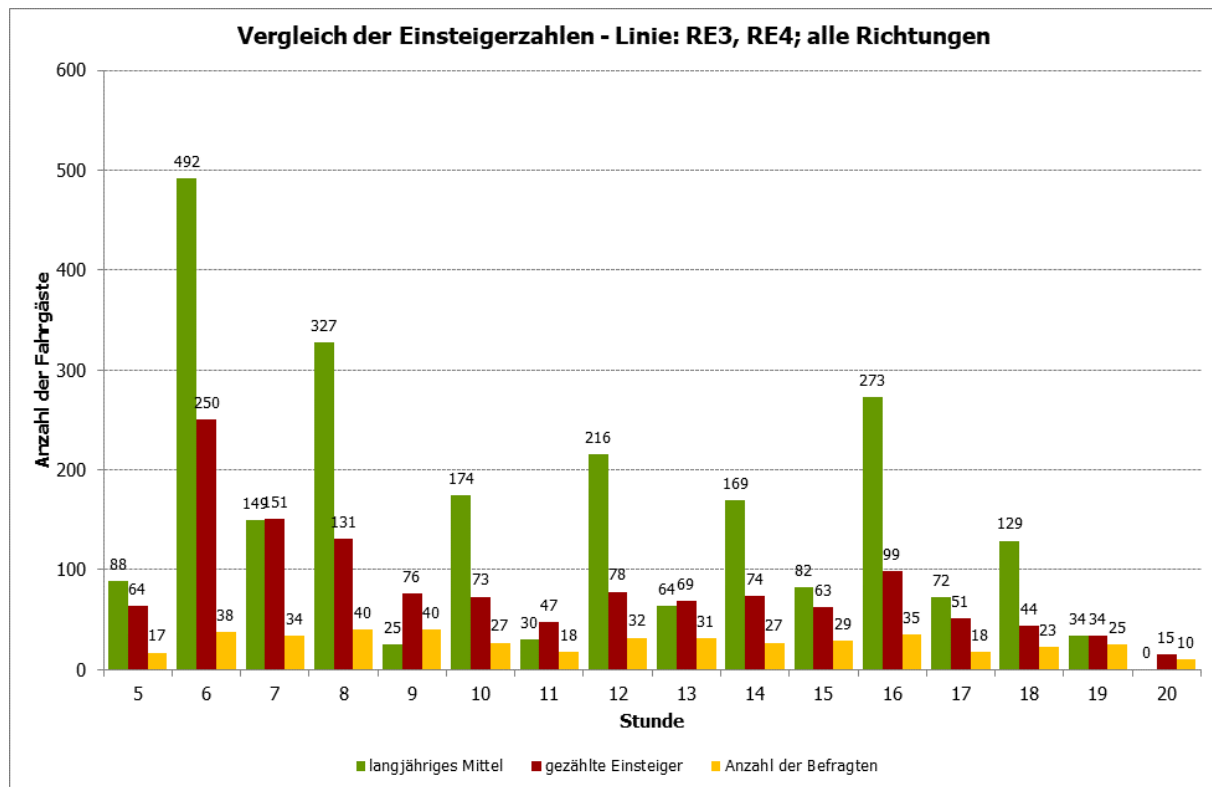
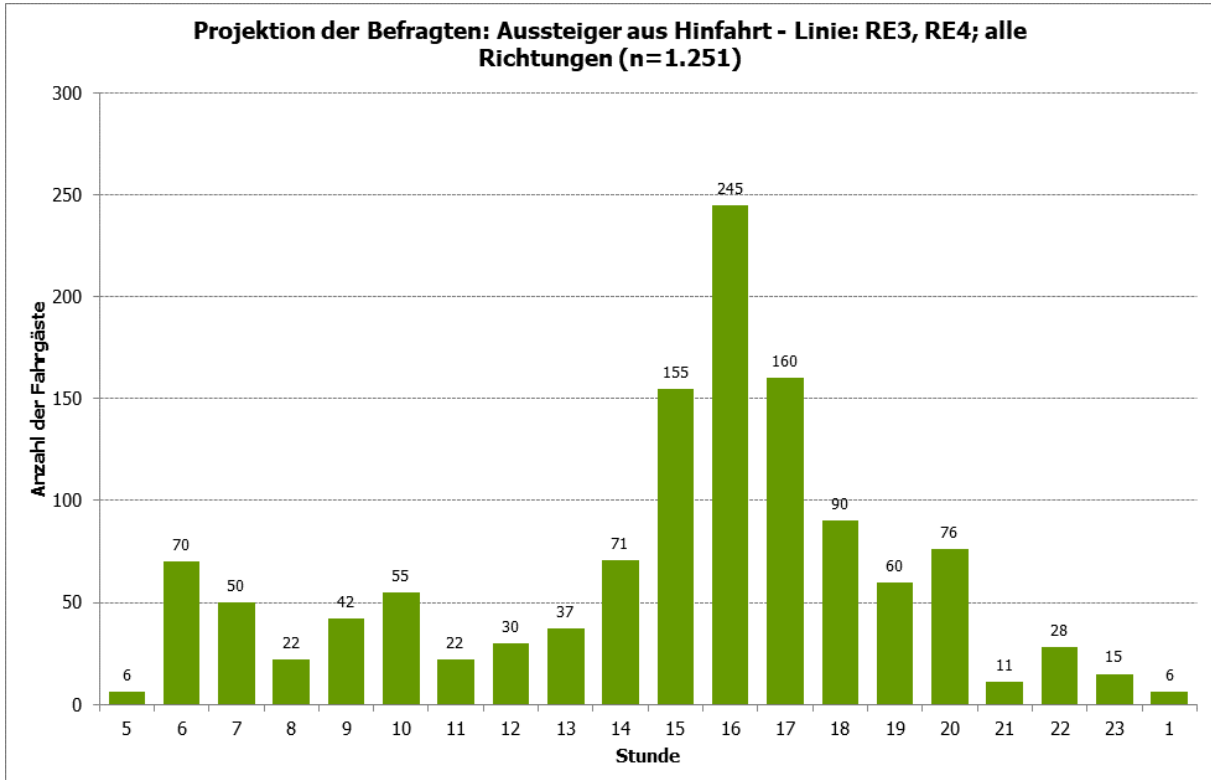
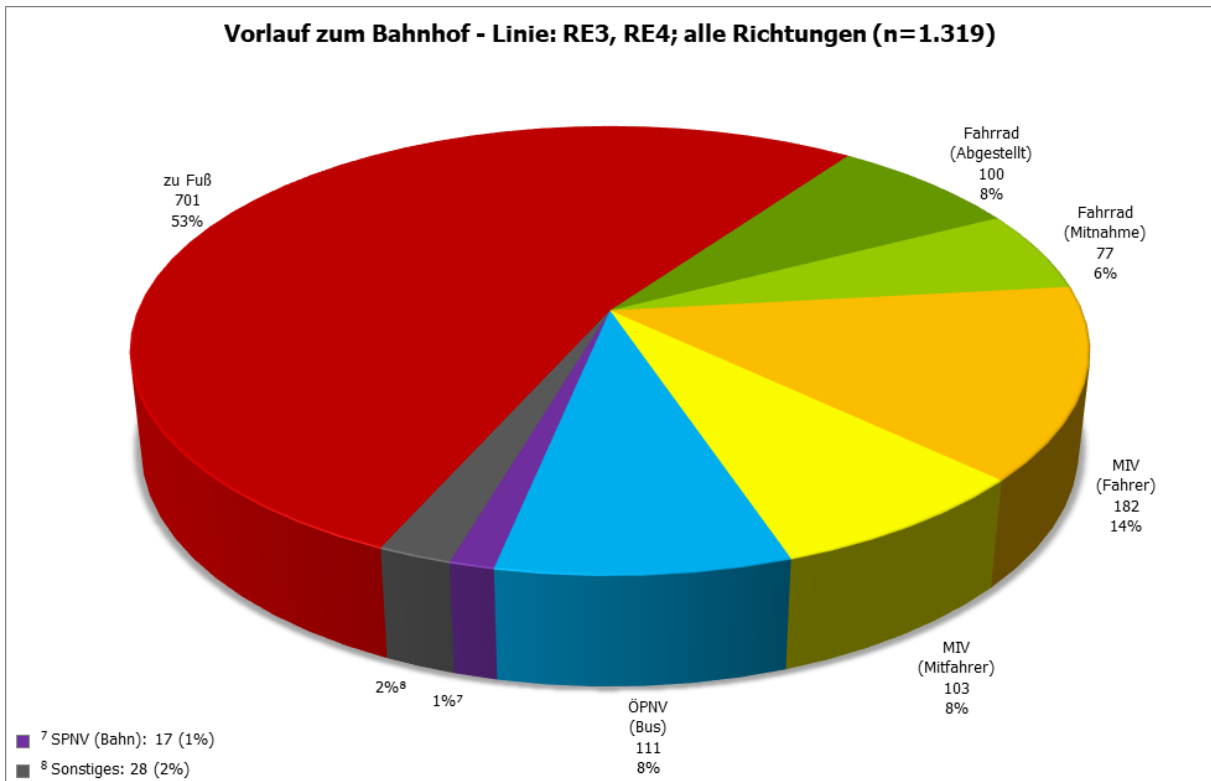

**Abbildung 3: Luckenwalde, Bahnhof - Vorlauf zum Bahnhof - Linie: RE3, RE4; alle Richtungen (n=1.319)**

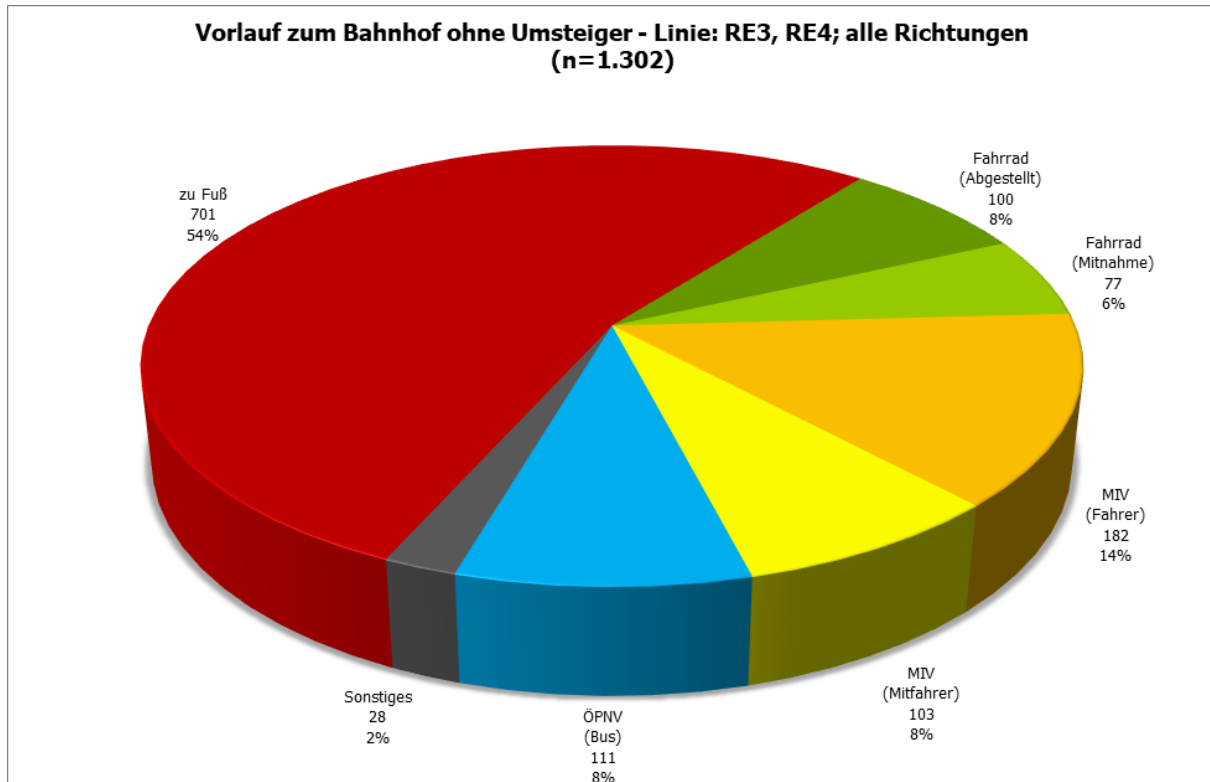

**Abbildung 4: Luckenwalde, Bahnhof - Vorlauf zum Bahnhof ohne Umsteiger - Linie: RE3, RE4; alle Richtungen (n=1.302)**

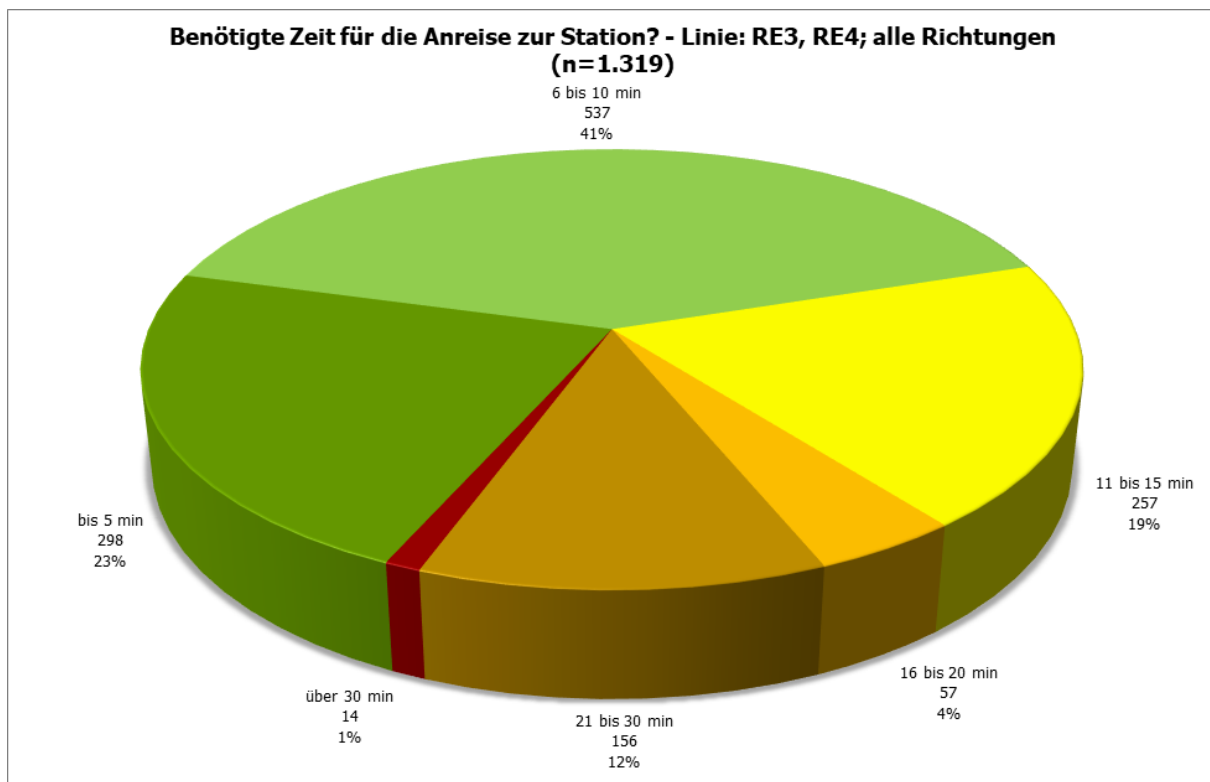

**Abbildung 5: Luckenwalde, Bahnhof - Benötigte Zeit für die Anreise zur Station? - Linie: RE3, RE4; alle Richtungen (n=1.319)**

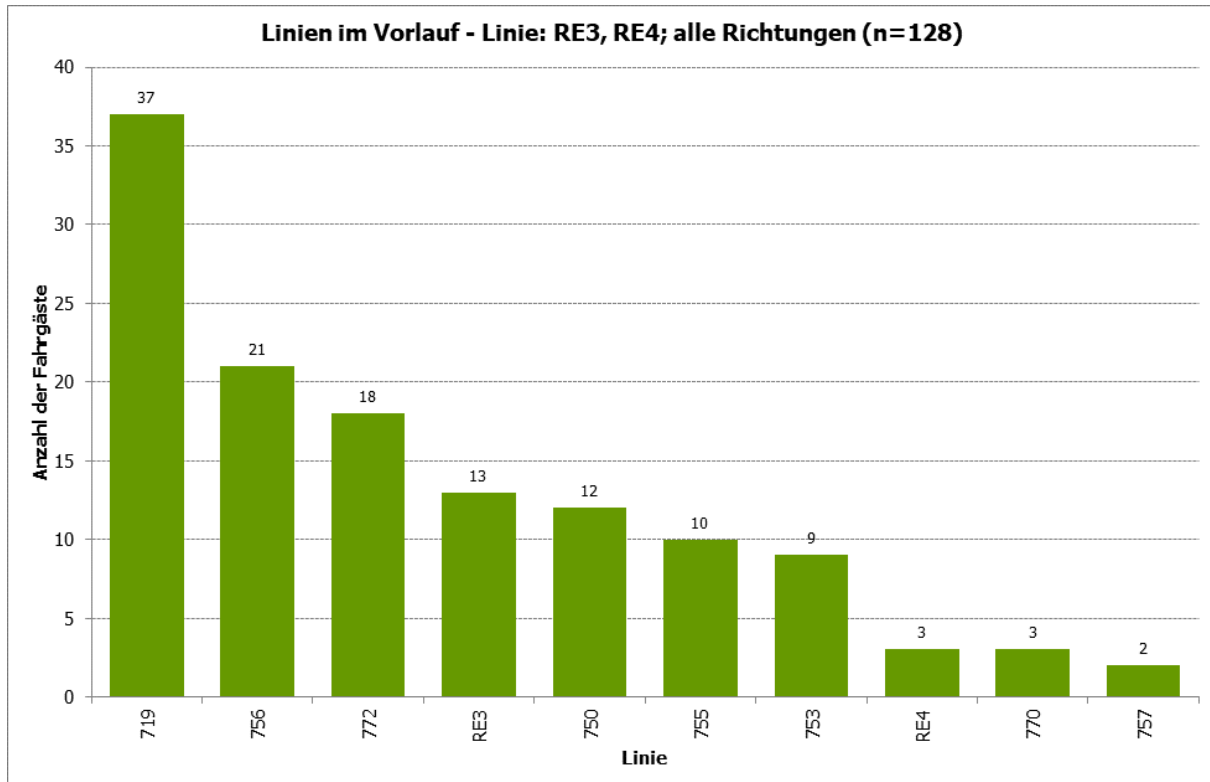

**Abbildung 6: Luckenwalde, Bahnhof - Linien im Vorlauf - Linie: RE3, RE4; alle Richtungen (n=128)**

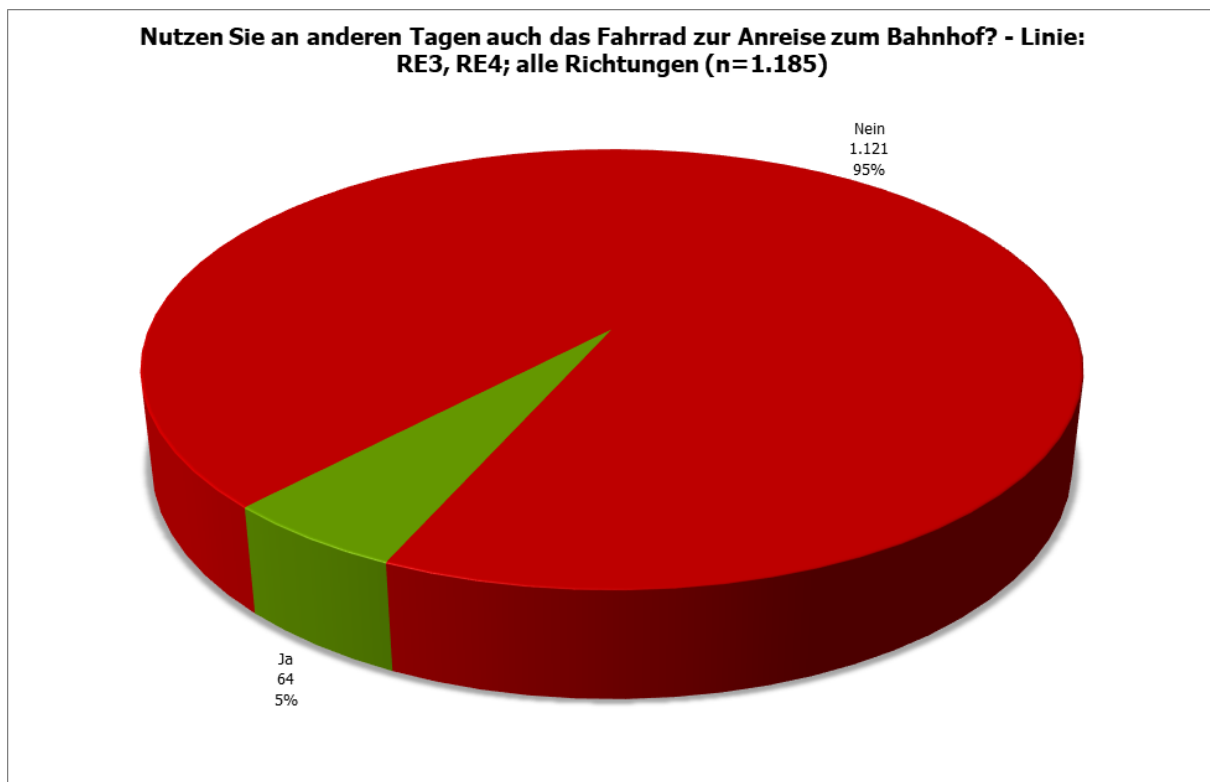

**Abbildung 7: Luckenwalde, Bahnhof - Nutzen Sie an anderen Tagen auch das Fahrrad zur Anreise zum Bahnhof? - Linie: RE3, RE4; alle Richtungen (n=1.185)**



Abbildung 8: Luckenwalde, Bahnhof - Startort Top 25 - Linie: RE3, RE4; alle Richtungen (n=1.319)



Abbildung 9: Luckenwalde, Bahnhof - Ausstiegshof Top 25 - Linie: RE3, RE4; alle Richtungen (n=1.320)



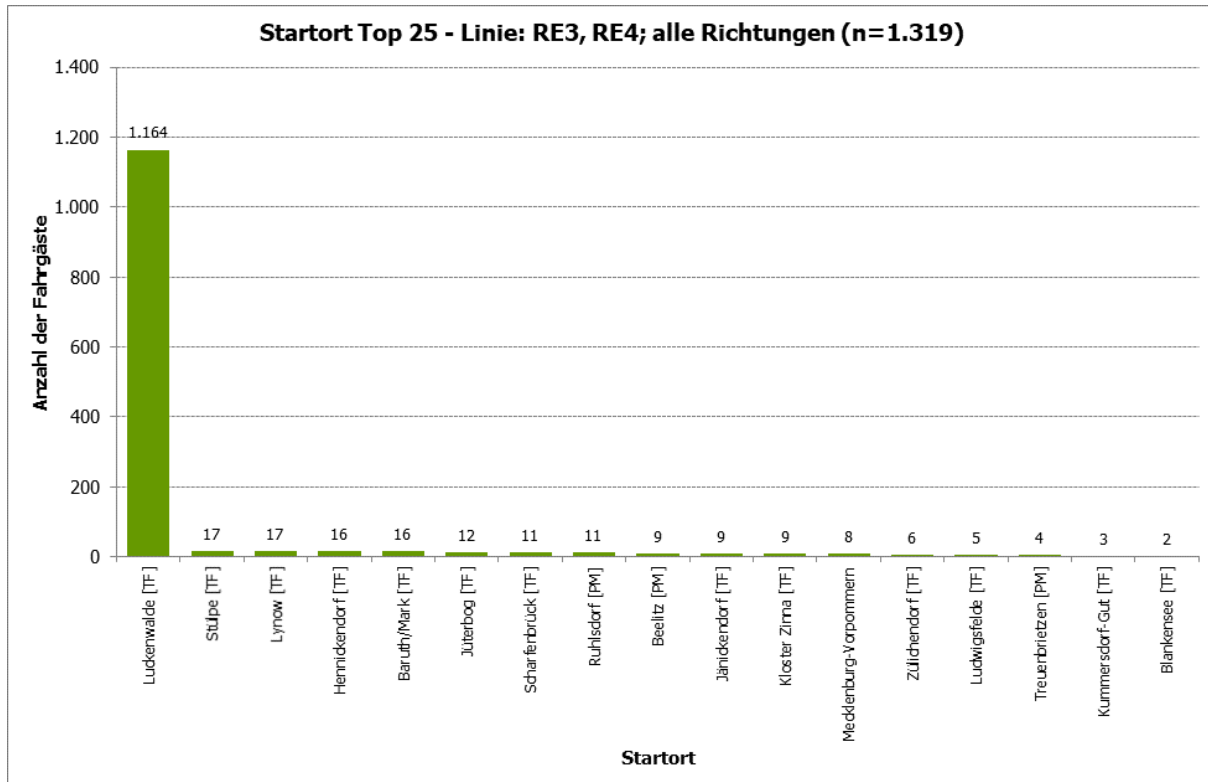

**Abbildung 10: Luckenwalde, Bahnhof - Zielort Top 25 - Linie: RE3, RE4; alle Richtungen (n=1.182)**

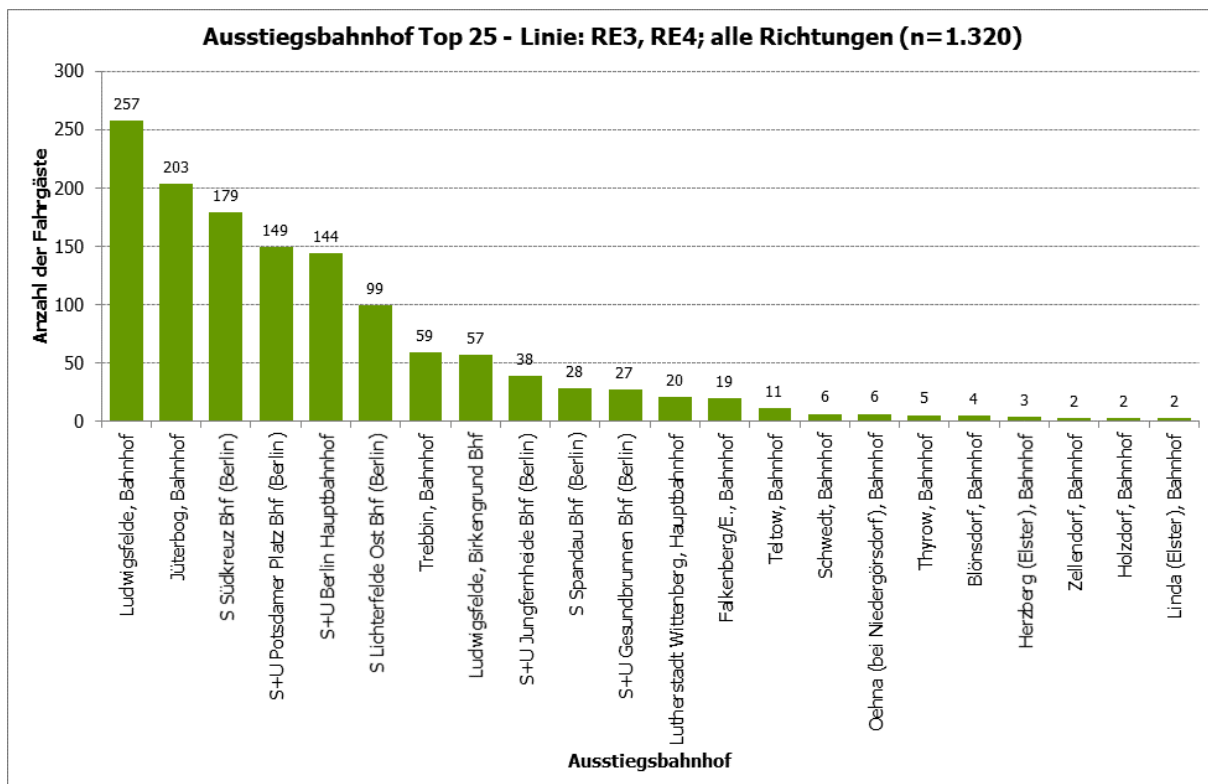
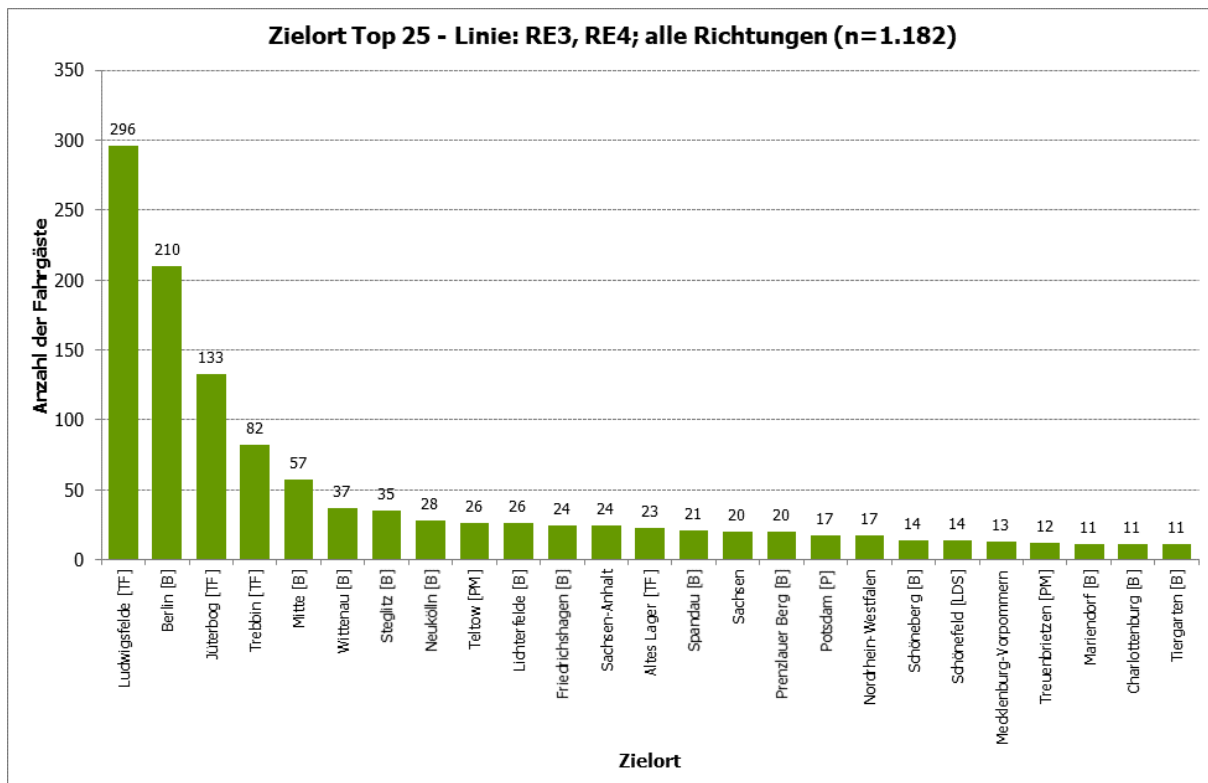
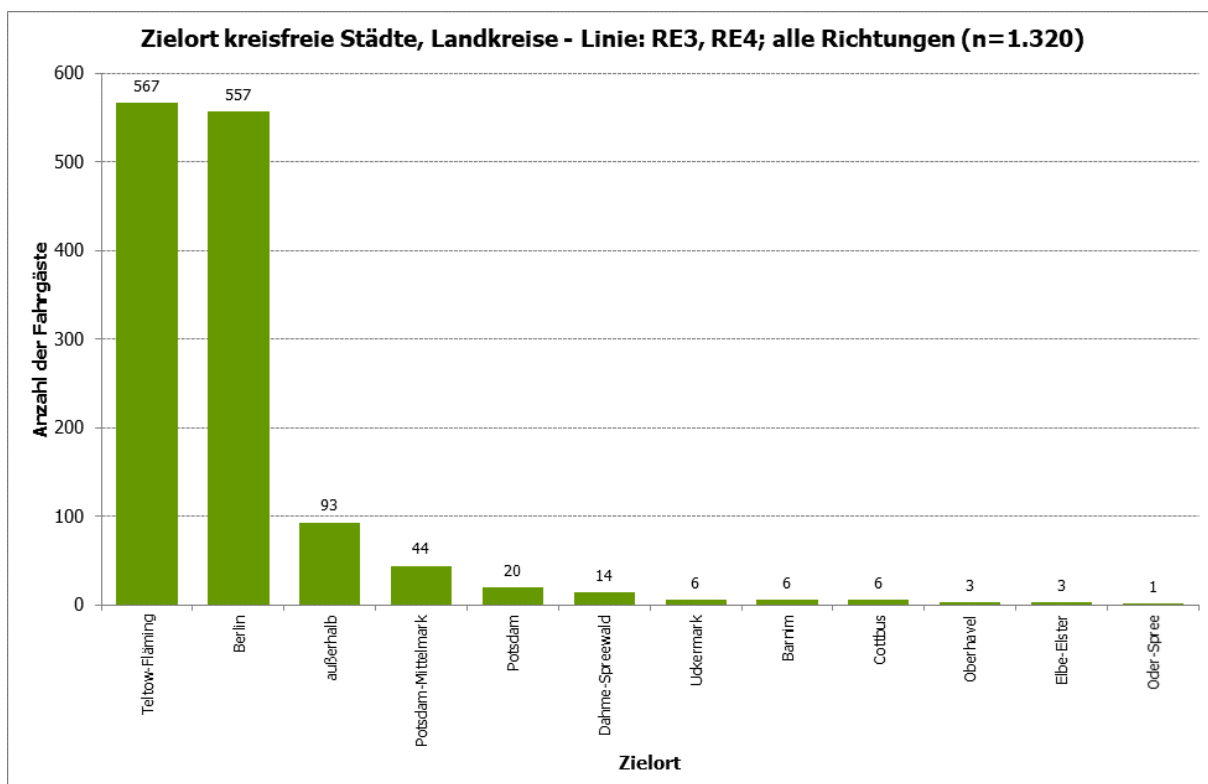

**Abbildung 11: Luckenwalde, Bahnhof - Zielort kreisfreie Städte, Landkreise - Linie: RE3, RE4; alle Richtungen (n=1.320)**

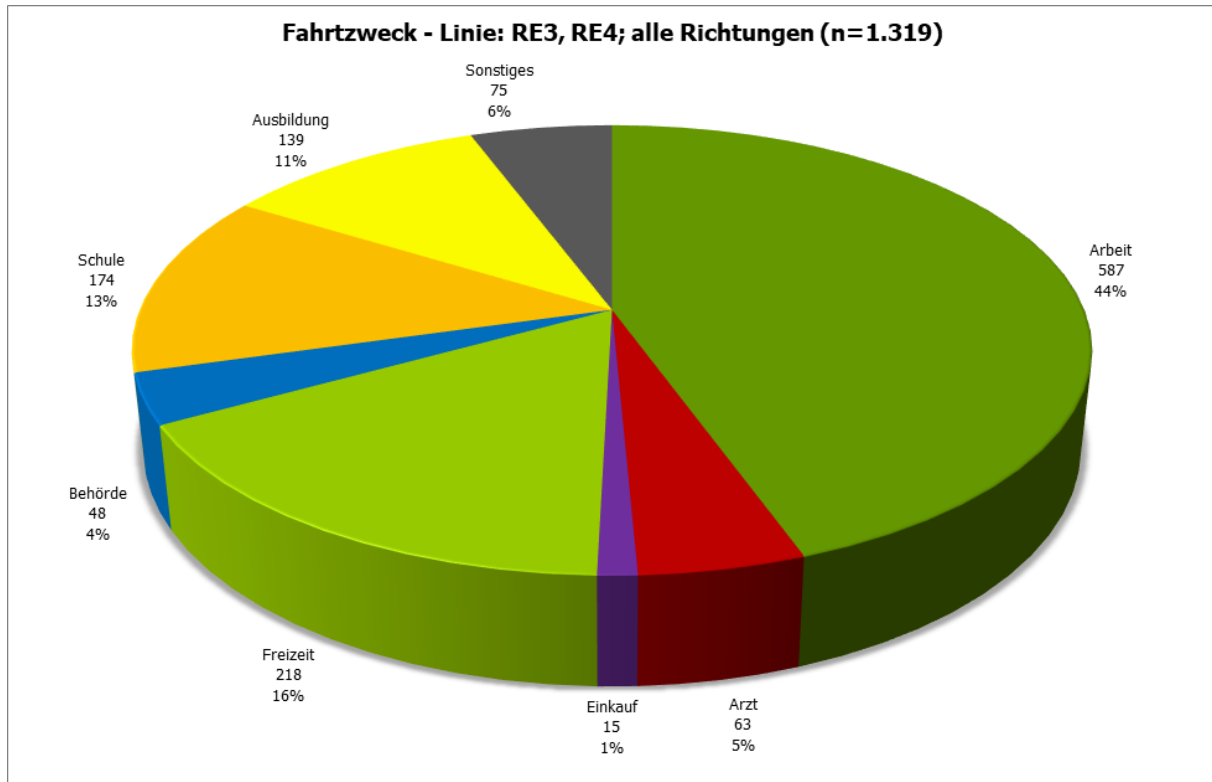

**Abbildung 12: Luckenwalde, Bahnhof - Fahrtzweck - Linie: RE3, RE4; alle Richtungen (n=1.319)**

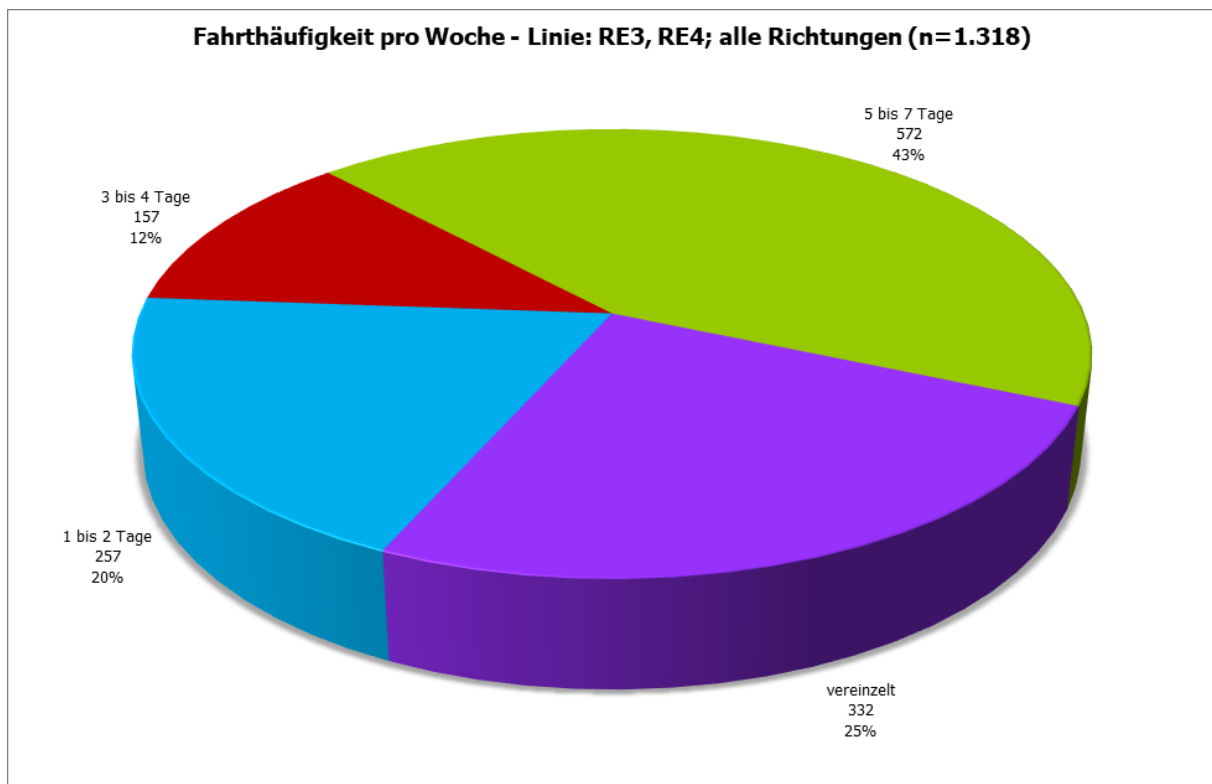

**Abbildung 13: Luckenwalde, Bahnhof - Fahrthäufigkeit pro Woche - Linie: RE3, RE4; alle Richtungen (n=1.318)**

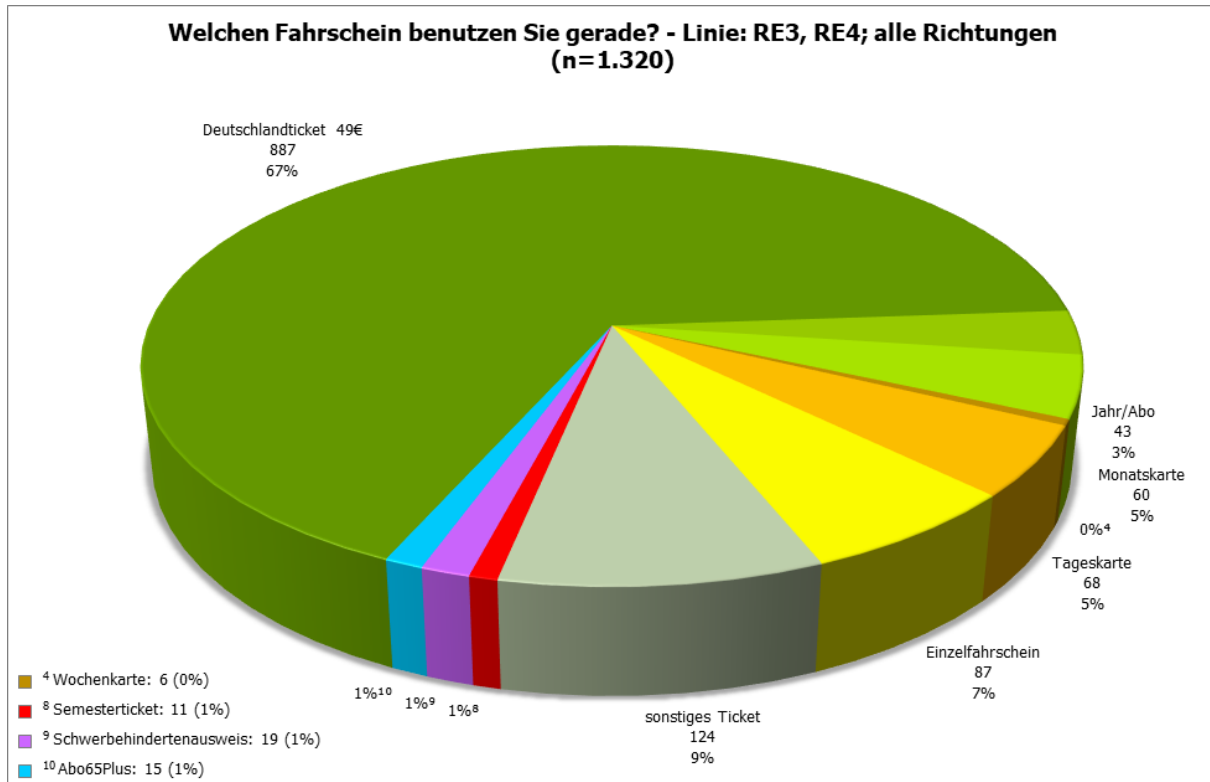

**Abbildung 14: Luckenwalde, Bahnhof - Welchen Fahrschein benutzen Sie gerade? - Linie: RE3, RE4; alle Richtungen (n=1.320)**

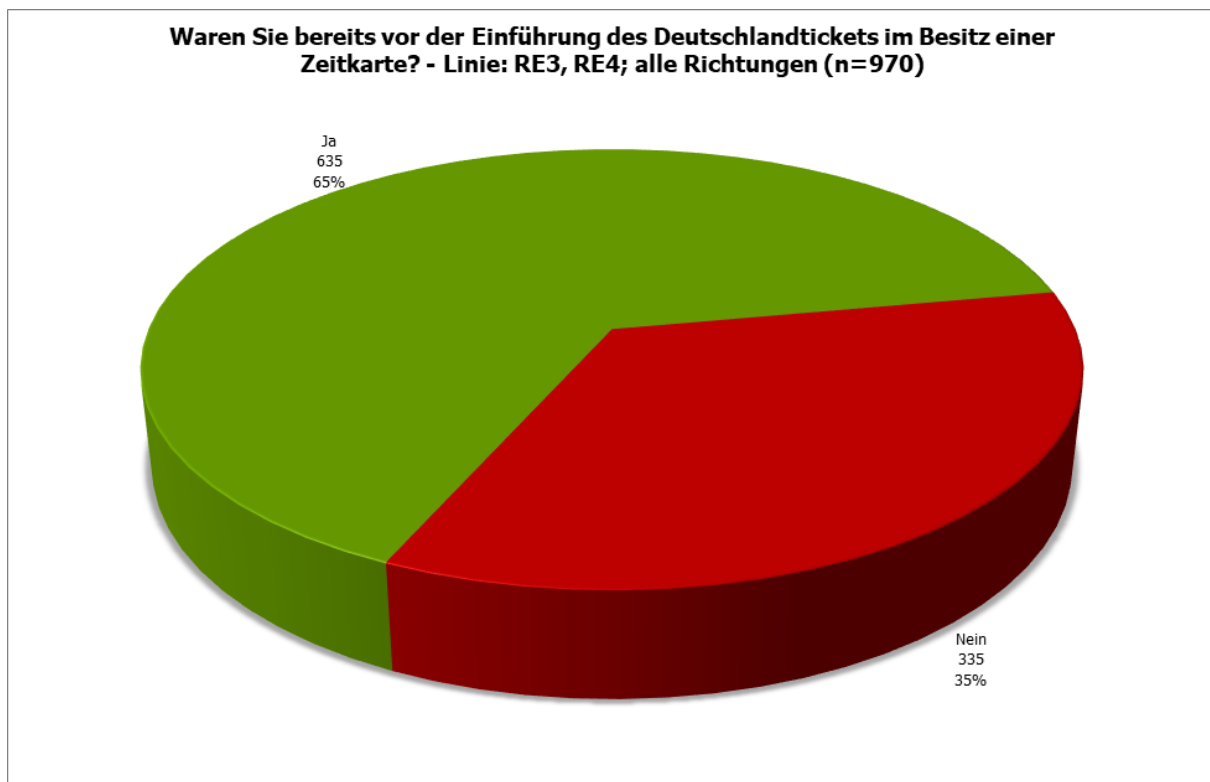

**Abbildung 15: Luckenwalde, Bahnhof - Waren Sie bereits vor der Einführung des Deutschlandtickets im Besitz einer Zeitkarte? - Linie: RE3, RE4; alle Richtungen (n=970)**

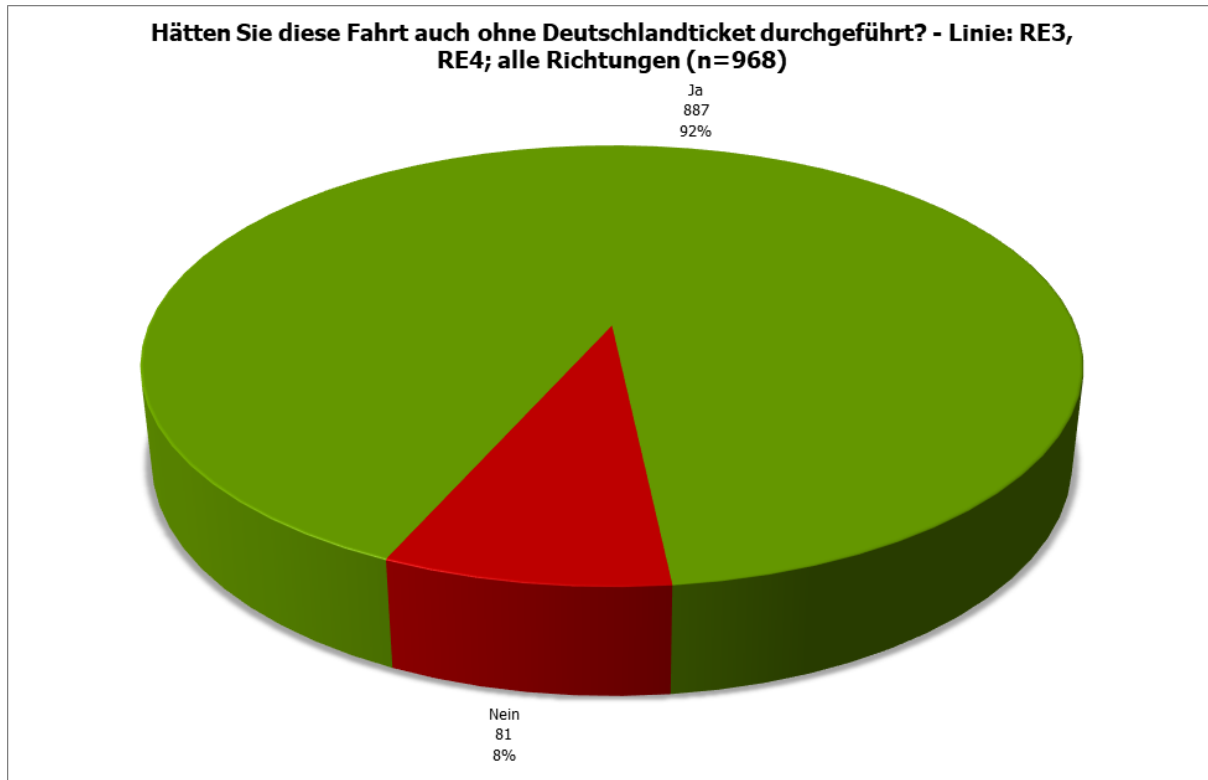

**Abbildung 16: Luckenwalde, Bahnhof - Hätten Sie diese Fahrt auch ohne Deutschlandticket durchgeführt? - Linie: RE3, RE4; alle Richtungen (n=968)**

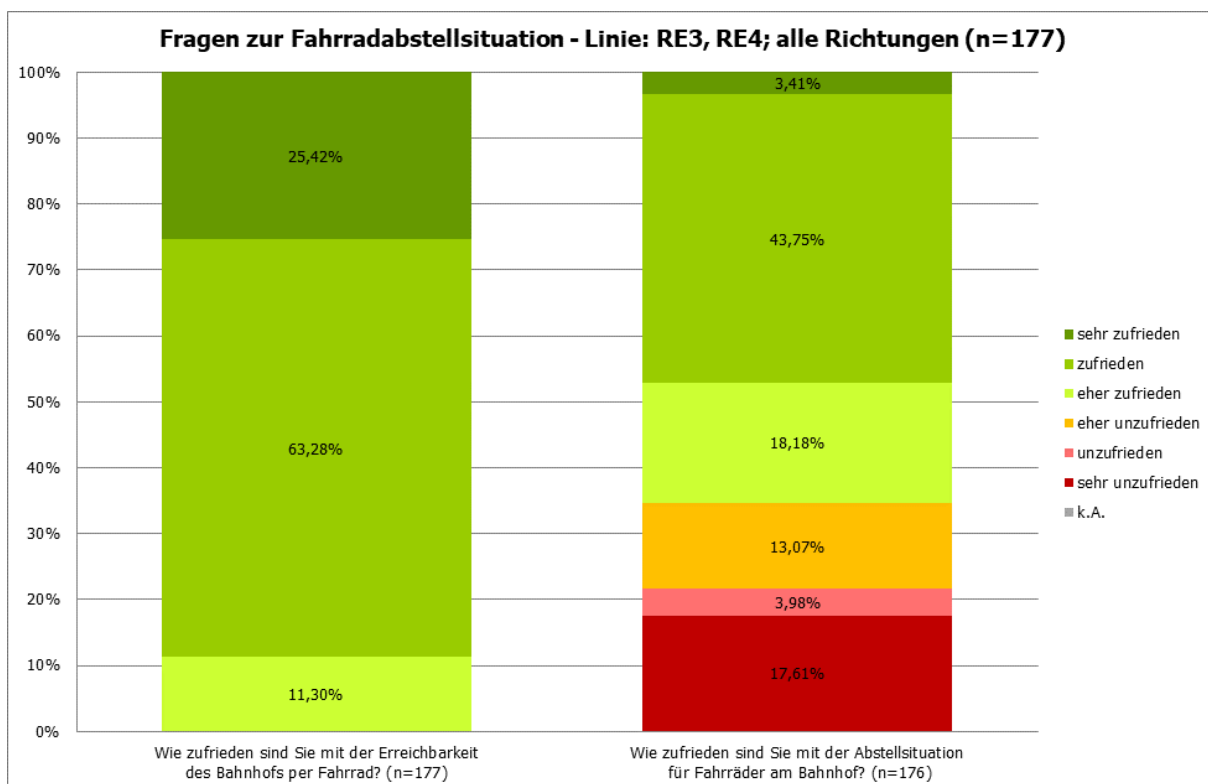

**Abbildung 17: Luckenwalde, Bahnhof - Fragen zur Fahrradabstellsituation - Linie: RE3, RE4; alle Richtungen (n=177)**

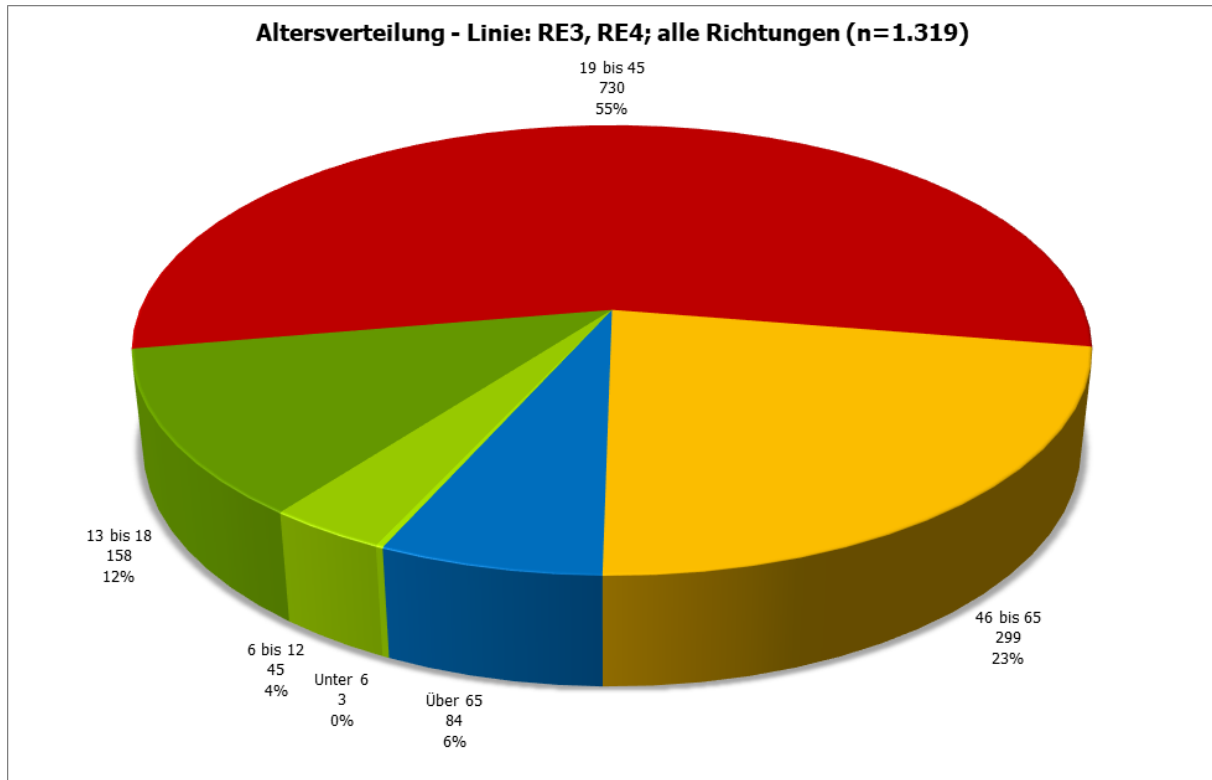

**Abbildung 18: Luckenwalde, Bahnhof - Altersverteilung - Linie: RE3, RE4; alle Richtungen (n=1.319)**

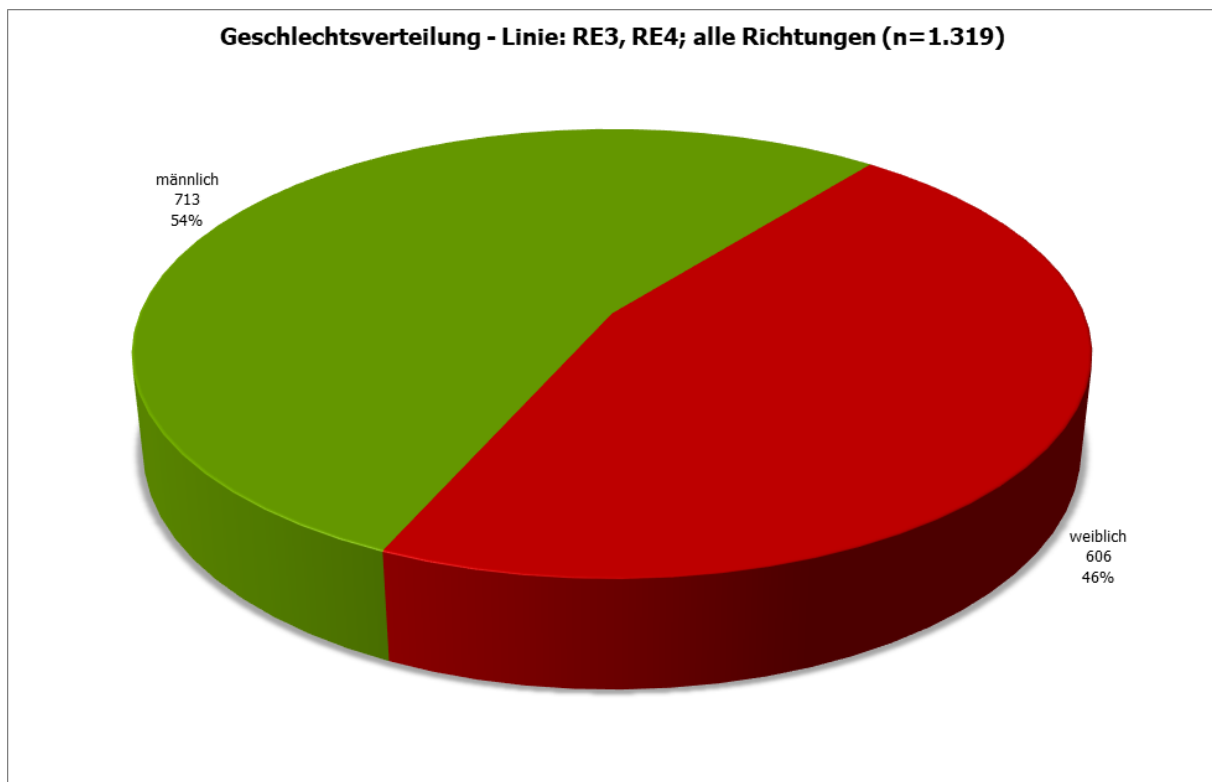

**Abbildung 19: Luckenwalde, Bahnhof - Geschlechtsverteilung - Linie: RE3, RE4; alle Richtungen (n=1.319)**

**1.1.2 Luckenwalde, Bahnhof; Linie: RE3; Richtung: Lutherstadt Wittenberg**

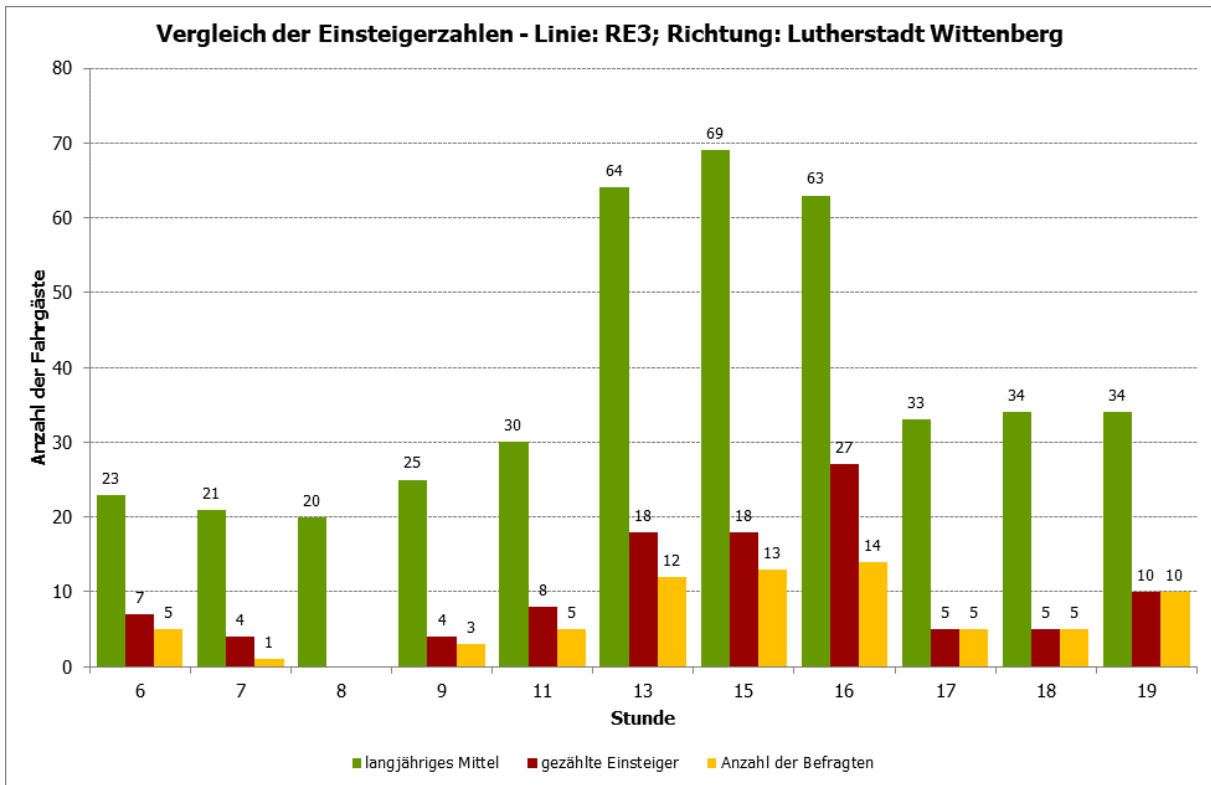

**Abbildung 20: Luckenwalde, Bahnhof - Vergleich der Einsteigerzahlen - Linie: RE3; Richtung: Lutherstadt Wittenberg**

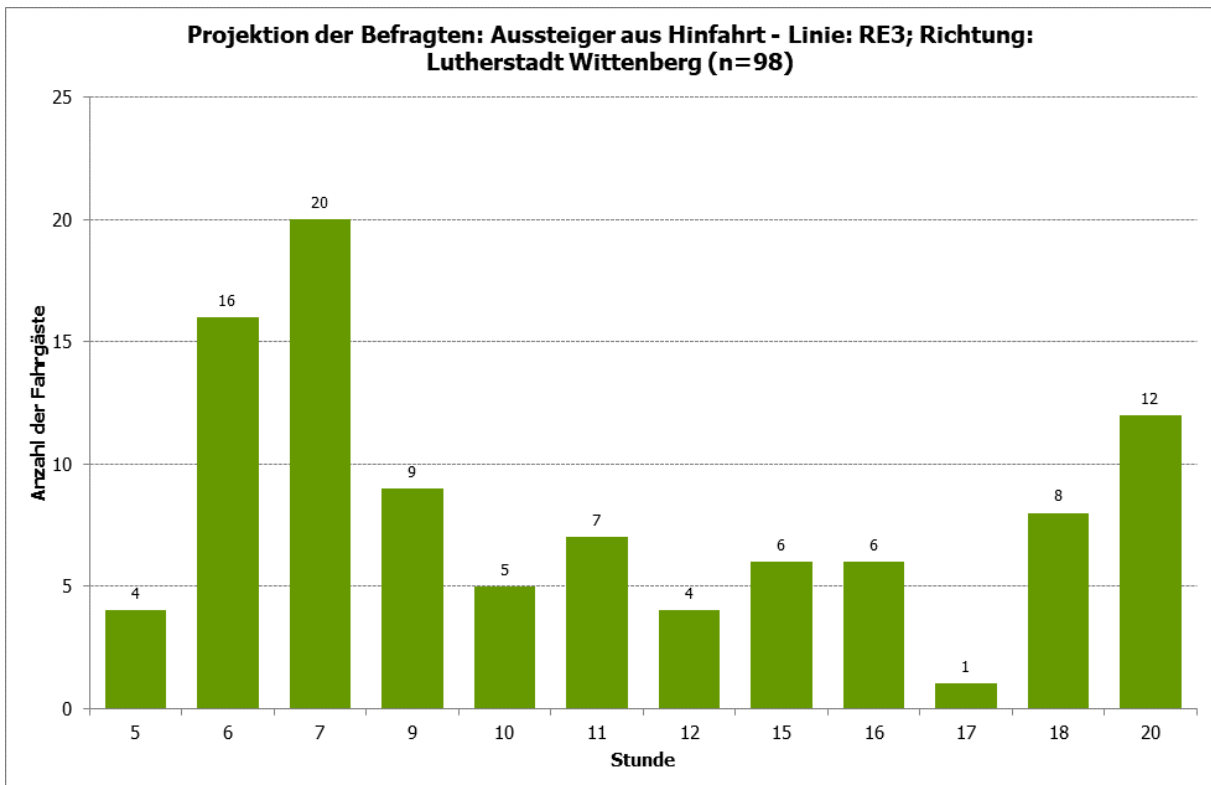

**Abbildung 21: Luckenwalde, Bahnhof - Projektion der Befragten: Aussteiger aus Hinfahrt - Linie: RE3; Richtung: Lutherstadt Wittenberg (n=98)**

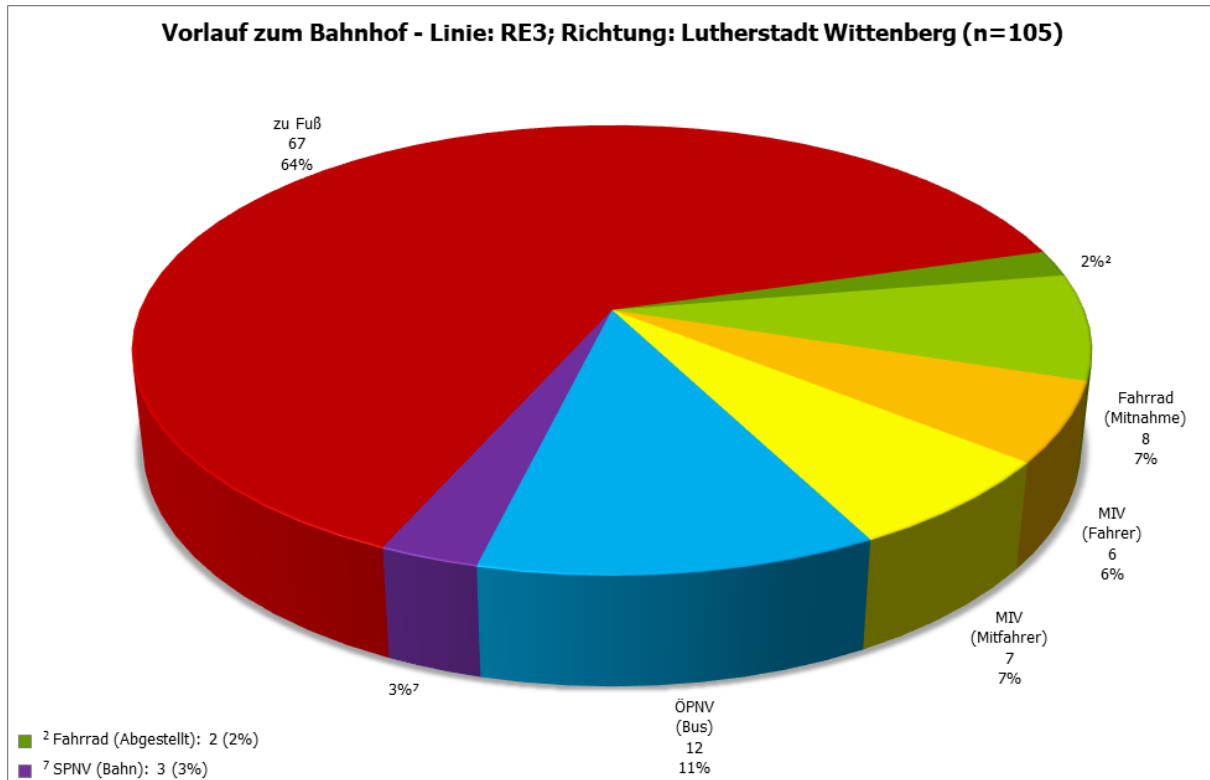

**Abbildung 22: Luckenwalde, Bahnhof - Vorlauf zum Bahnhof - Linie: RE3; Richtung: Lutherstadt Wittenberg (n=105)**

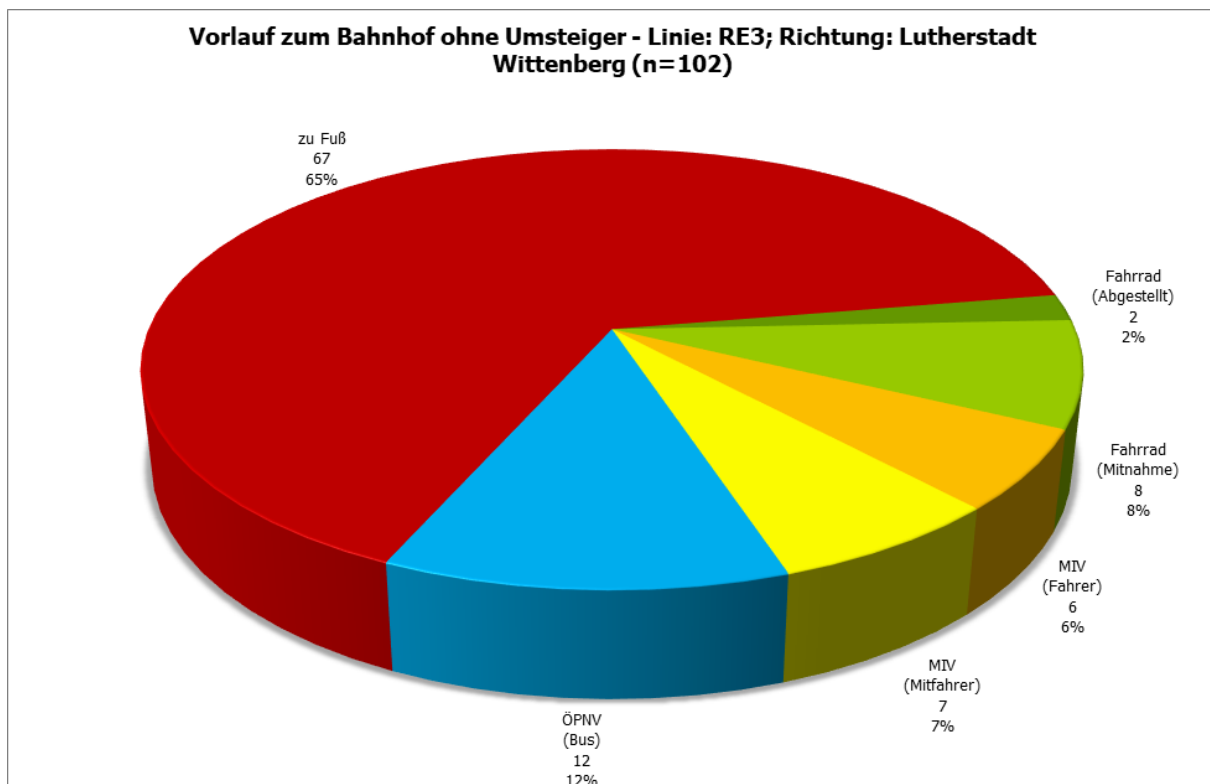

**Abbildung 23: Luckenwalde, Bahnhof - Vorlauf zum Bahnhof ohne Umsteiger - Linie: RE3; Richtung: Lutherstadt Wittenberg (n=102)**

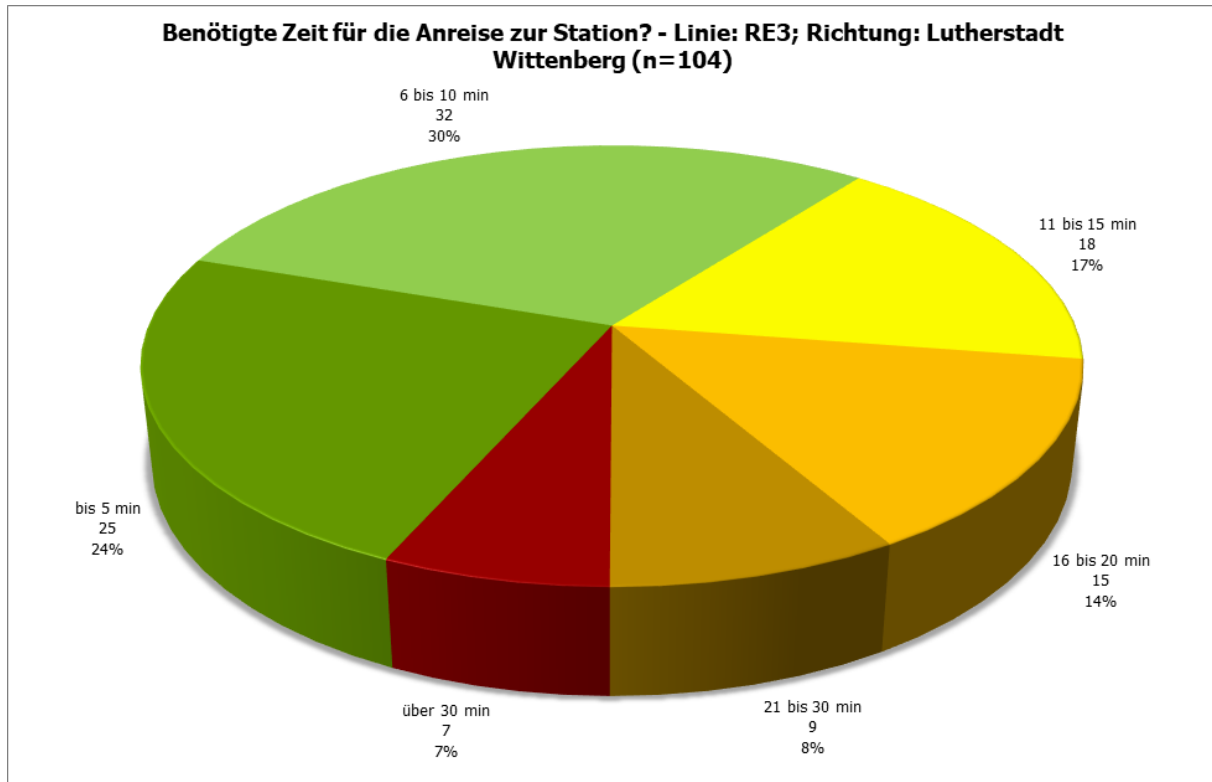

**Abbildung 24: Luckenwalde, Bahnhof - Benötigte Zeit für die Anreise zur Station? - Linie: RE3; Richtung: Lutherstadt Wittenberg (n=104)**

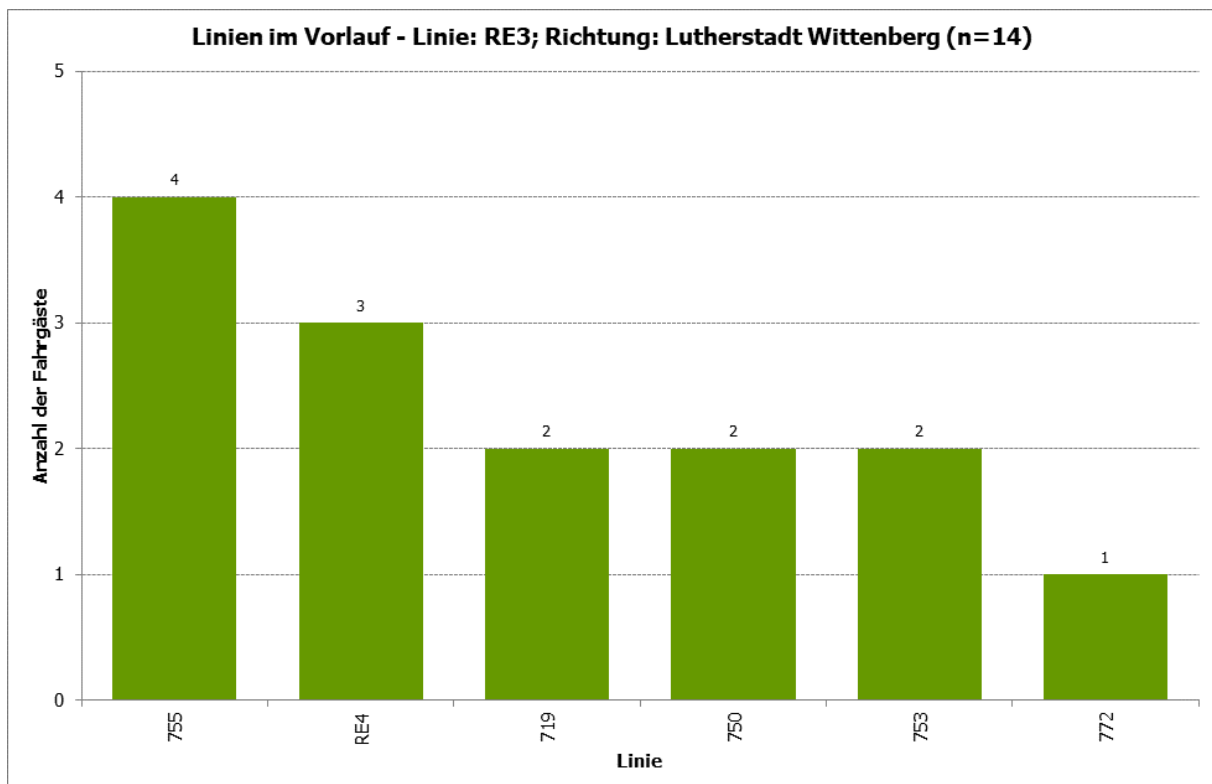

**Abbildung 25: Luckenwalde, Bahnhof - Linien im Vorlauf - Linie: RE3; Richtung: Lutherstadt Wittenberg (n=14)**





**Abbildung 26: Luckenwalde, Bahnhof - Nutzen Sie an anderen Tagen auch das Fahrrad zur Anreise zum Bahnhof? - Linie: RE3; Richtung: Lutherstadt Wittenberg (n=96)**

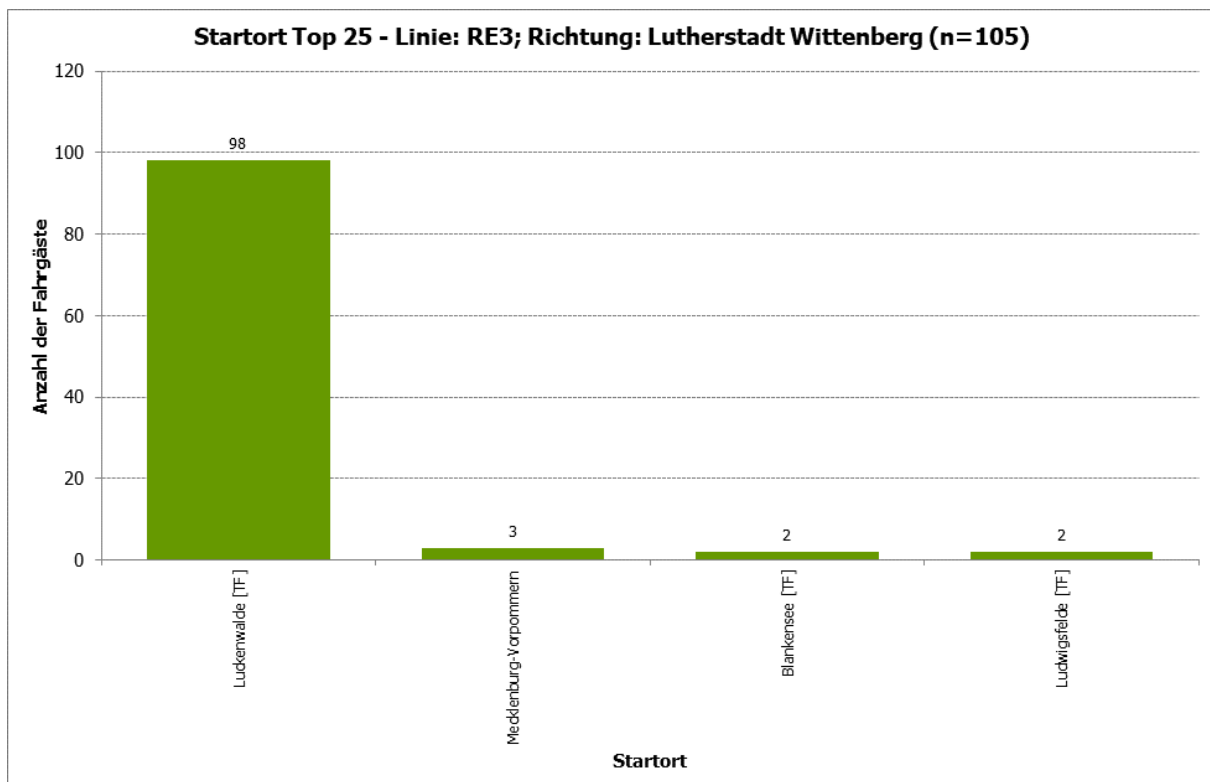

**Abbildung 27: Luckenwalde, Bahnhof - Startort Top 25 - Linie: RE3; Richtung: Lutherstadt Wittenberg (n=105)**

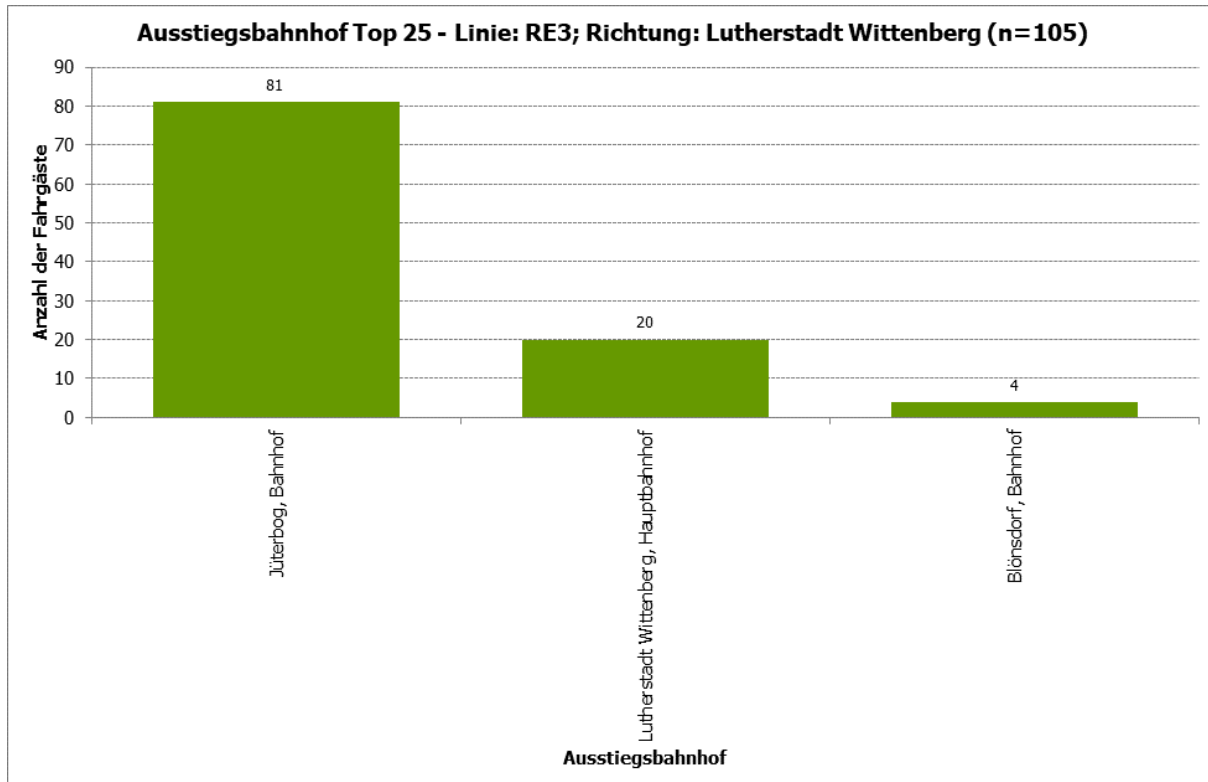

**Abbildung 28: Luckenwalde, Bahnhof - Ausstiegsbahnhof Top 25 - Linie: RE3; Richtung: Lutherstadt Wittenberg (n=105)**

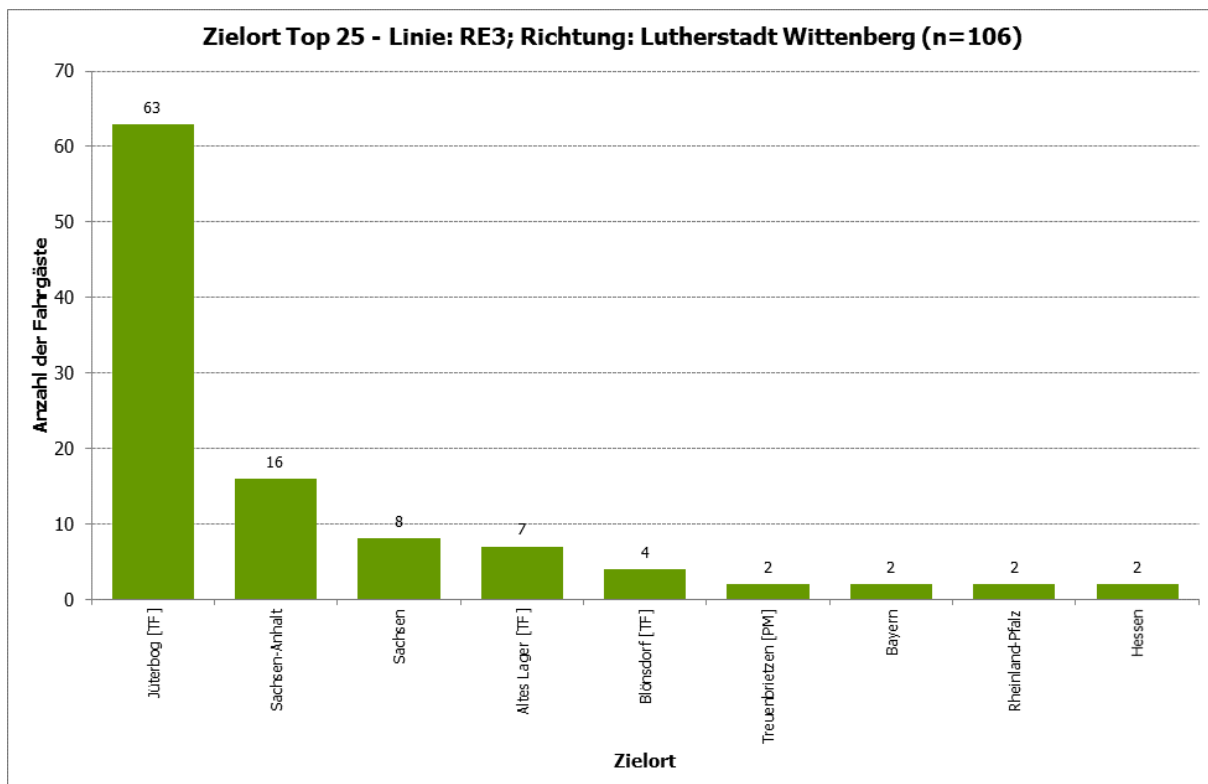

**Abbildung 29: Luckenwalde, Bahnhof - Zielort Top 25 - Linie: RE3; Richtung: Lutherstadt Wittenberg (n=106)**

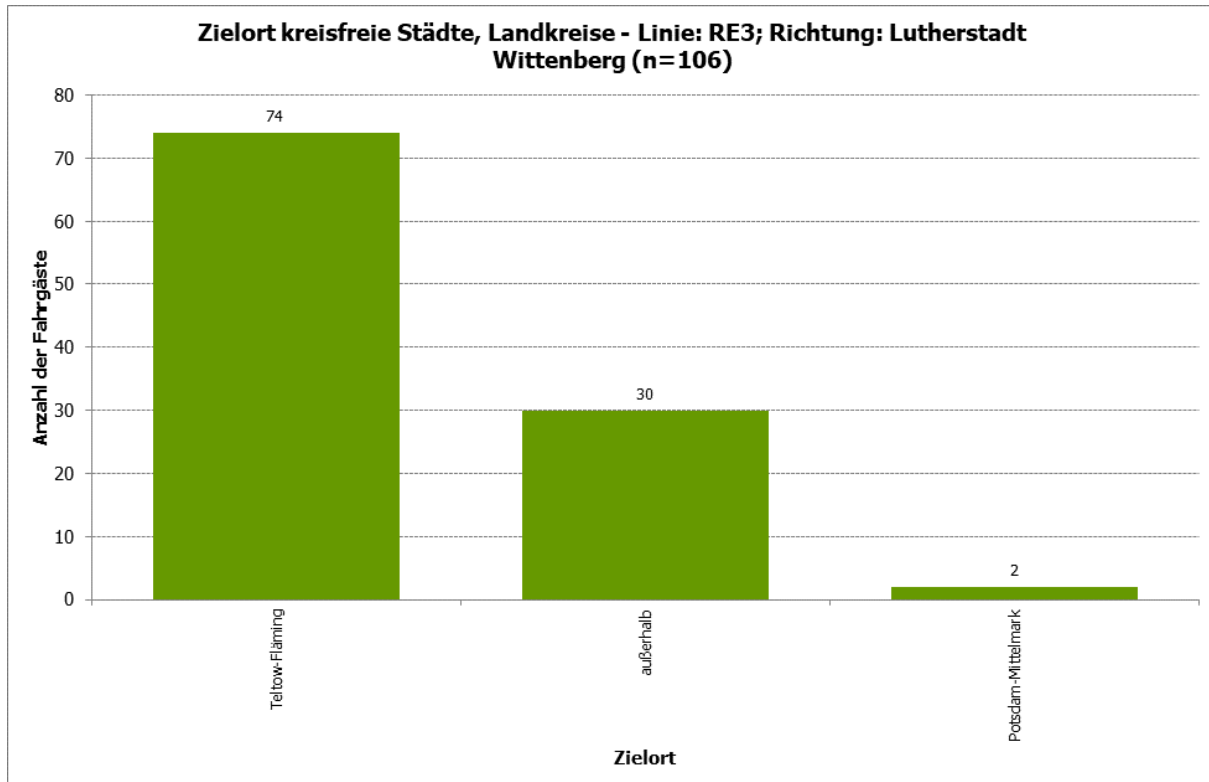

**Abbildung 30: Luckenwalde, Bahnhof - Zielort kreisfreie Städte, Landkreise - Linie: RE3; Richtung: Lutherstadt Wittenberg (n=106)**

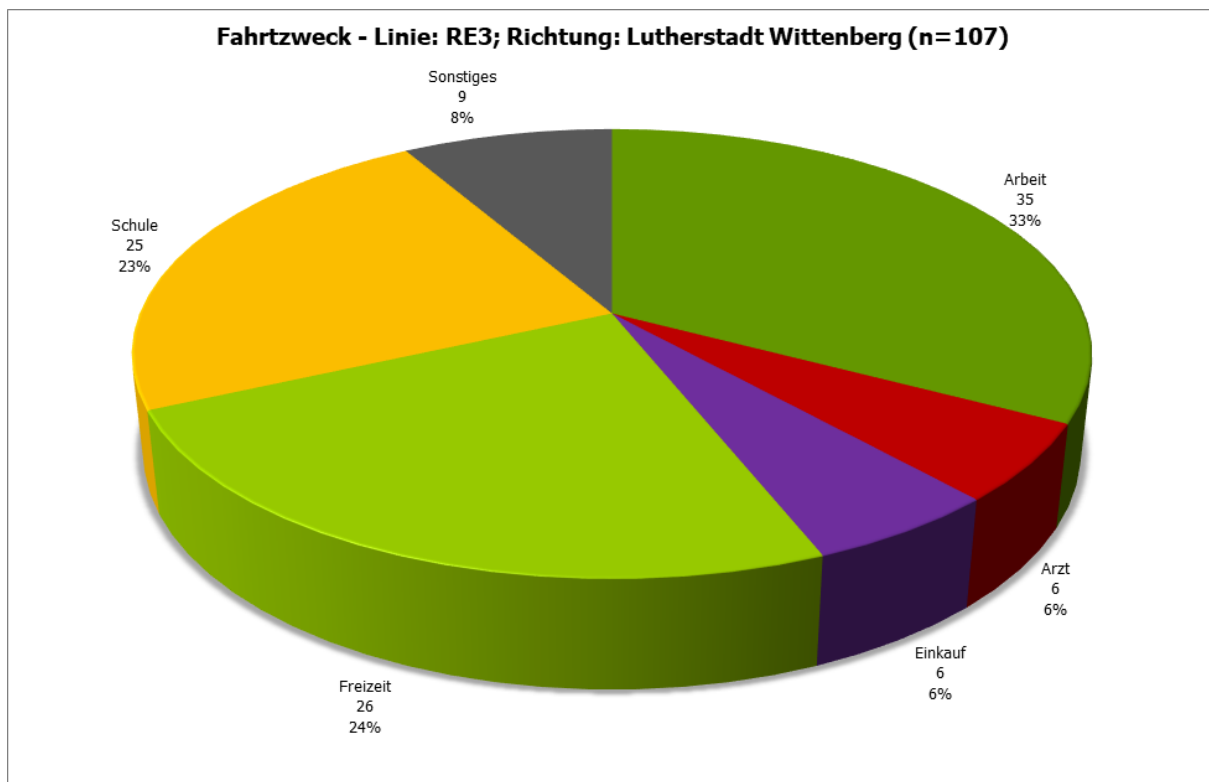

**Abbildung 31: Luckenwalde, Bahnhof - Fahrtzweck - Linie: RE3; Richtung: Lutherstadt Wittenberg (n=107)**

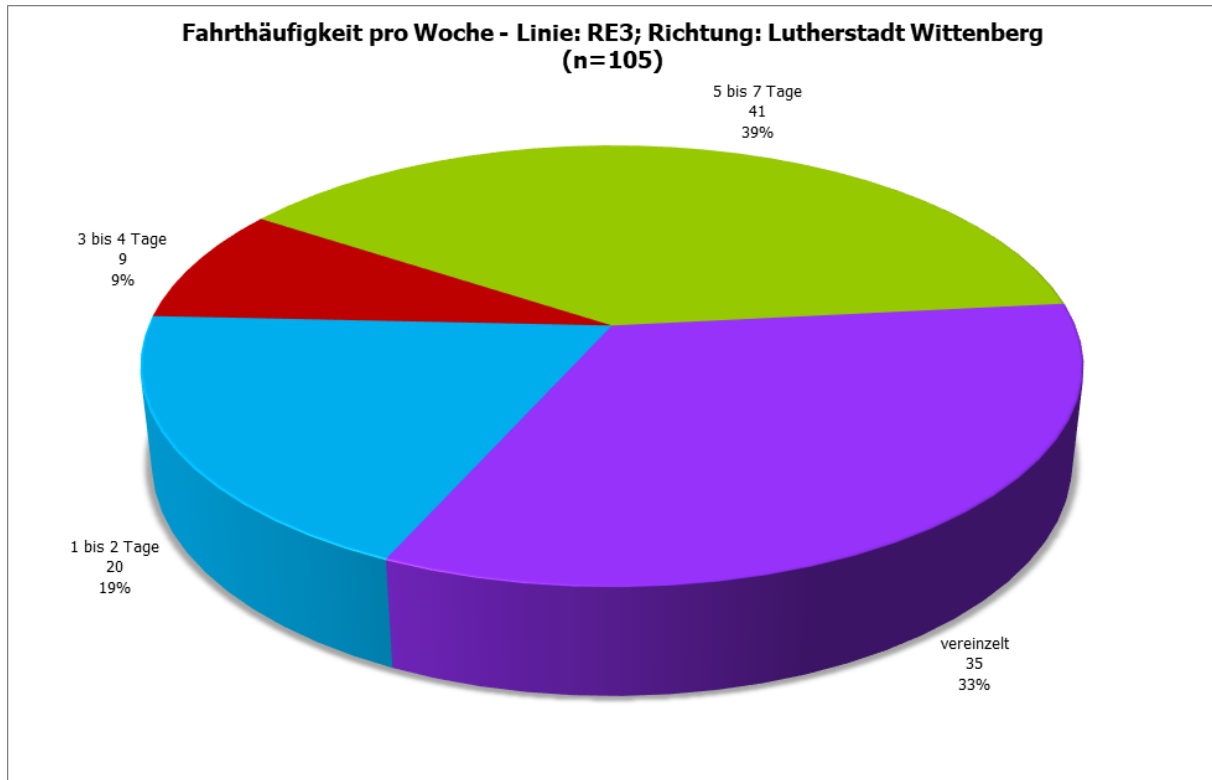

**Abbildung 32: Luckenwalde, Bahnhof - Fahrthäufigkeit pro Woche - Linie: RE3; Richtung: Lutherstadt Wittenberg (n=105)**

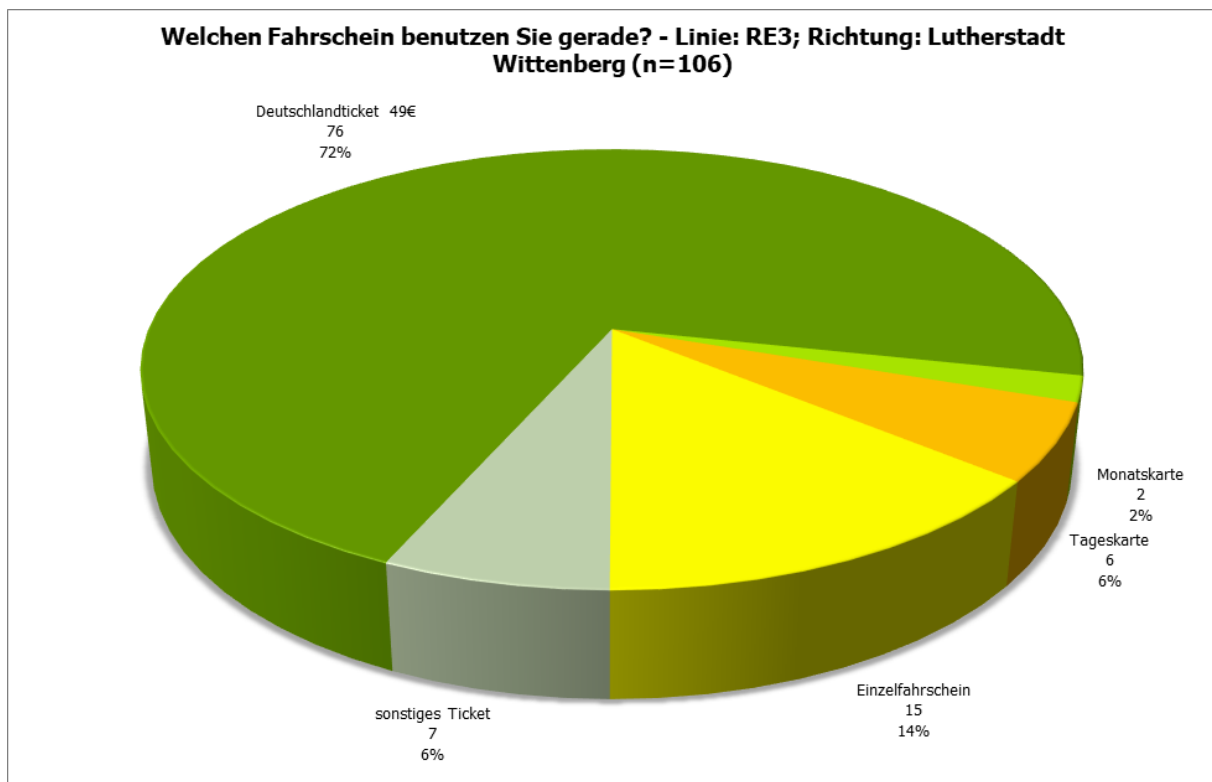

**Abbildung 33: Luckenwalde, Bahnhof - Welchen Fahrschein benutzen Sie gerade? - Linie: RE3; Richtung: Lutherstadt Wittenberg (n=106)**

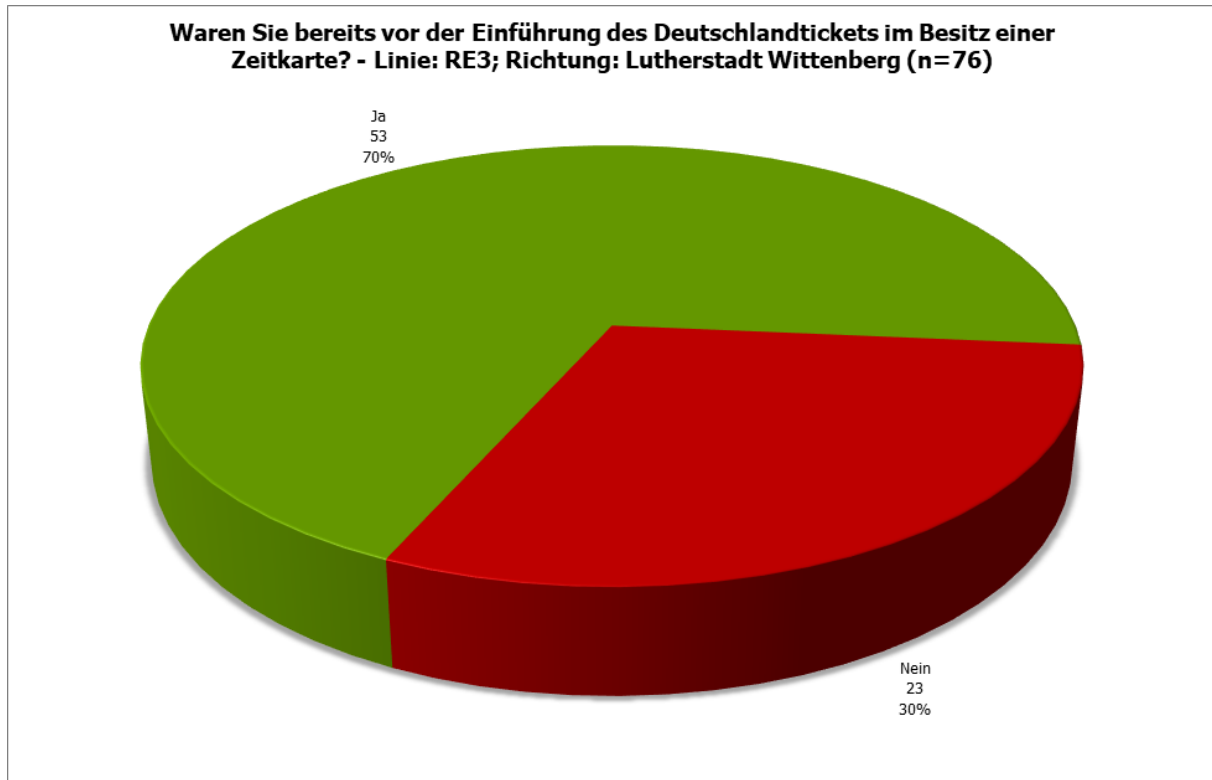

**Abbildung 34: Luckenwalde, Bahnhof - Waren Sie bereits vor der Einführung des Deutschlandtickets im Besitz einer Zeitkarte? - Linie: RE3; Richtung: Lutherstadt Wittenberg (n=76)**

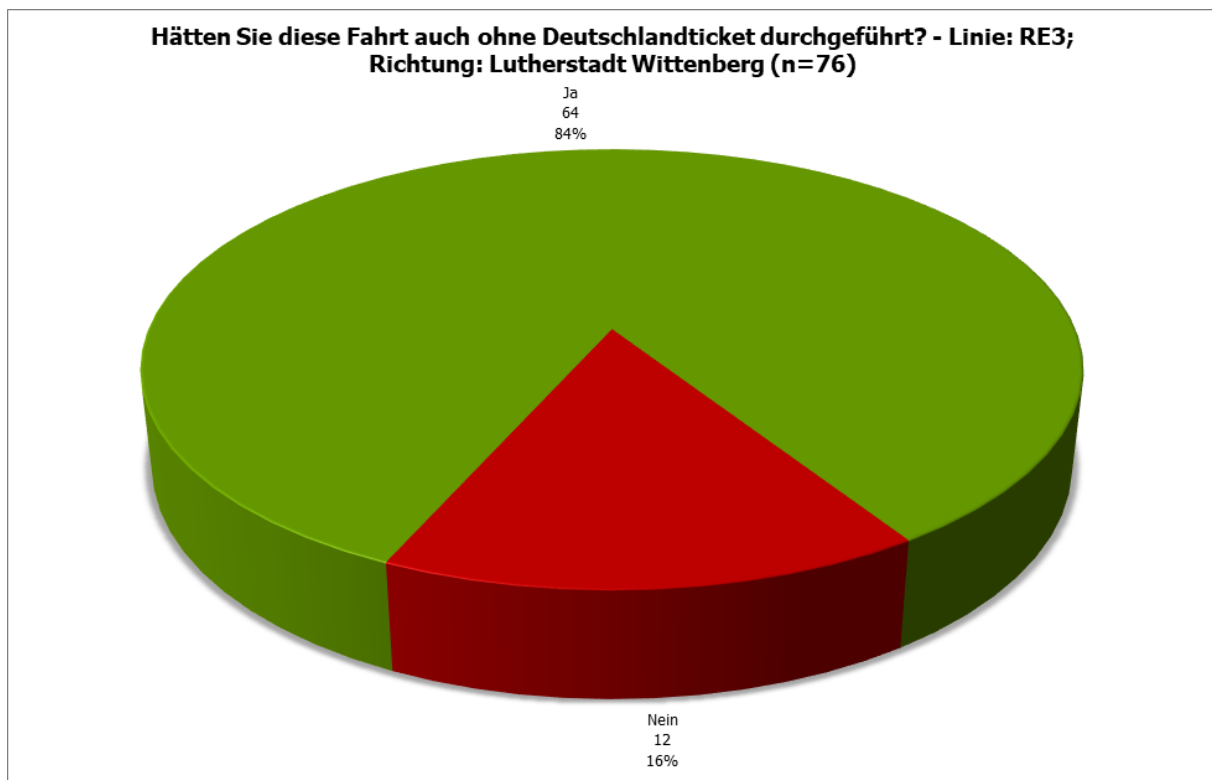

**Abbildung 35: Luckenwalde, Bahnhof - Hätten Sie diese Fahrt auch ohne Deutschlandticket durchgeführt? - Linie: RE3; Richtung: Lutherstadt Wittenberg (n=76)**

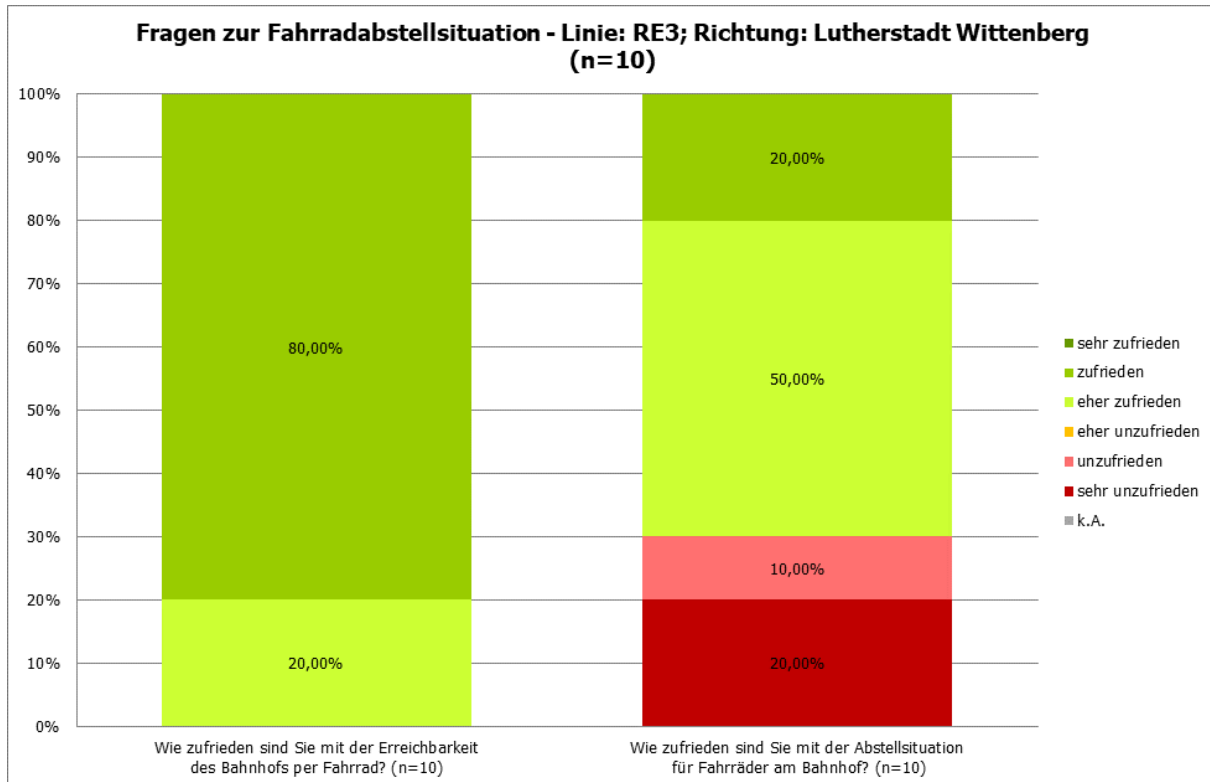

**Abbildung 36: Luckenwalde, Bahnhof - Fragen zur Fahrradabstellsituation - Linie: RE3; Richtung: Lutherstadt Wittenberg (n=10)**

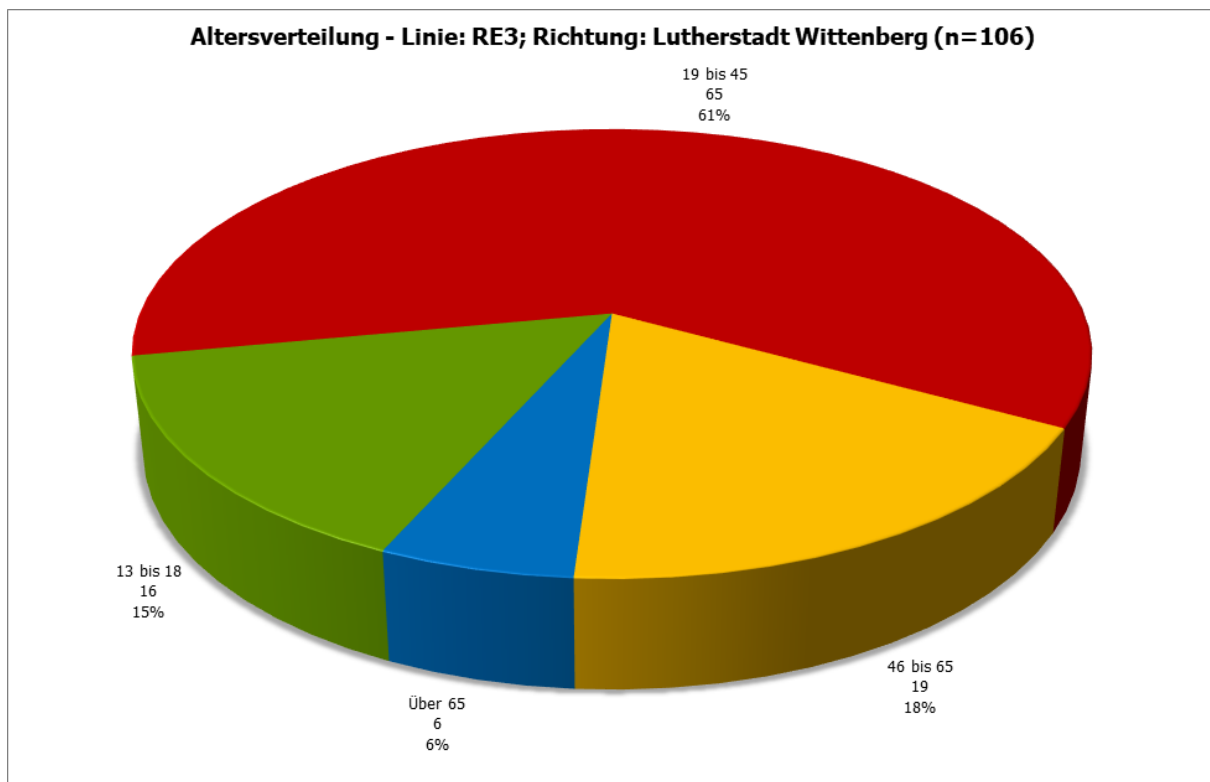

**Abbildung 37: Luckenwalde, Bahnhof - Altersverteilung - Linie: RE3; Richtung: Lutherstadt Wittenberg (n=106)**



**Abbildung 38: Luckenwalde, Bahnhof - Geschlechtsverteilung - Linie: RE3; Richtung: Lutherstadt Wittenberg (n=106)**

### 1.1.3 Luckenwalde, Bahnhof; Linie: RE3; Richtung: Stralsund

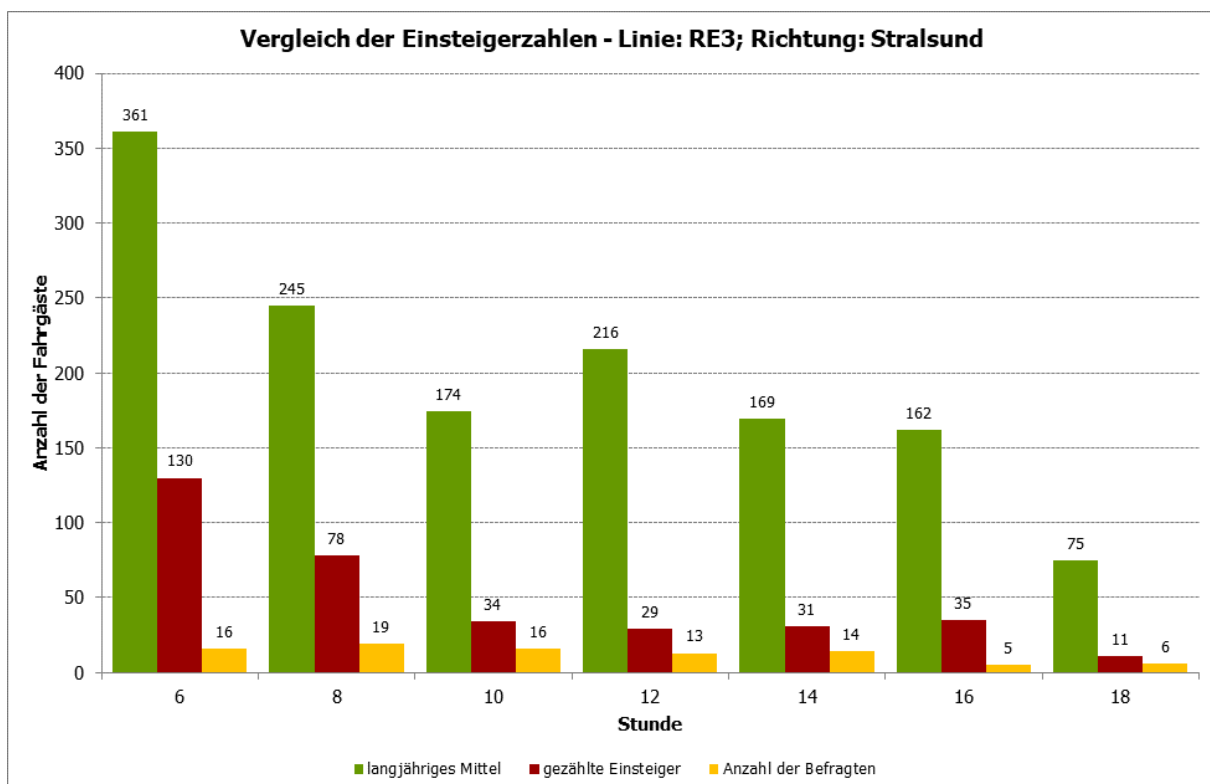

**Abbildung 39: Luckenwalde, Bahnhof - Vergleich der Einsteigerzahlen - Linie: RE3; Richtung: Stralsund**

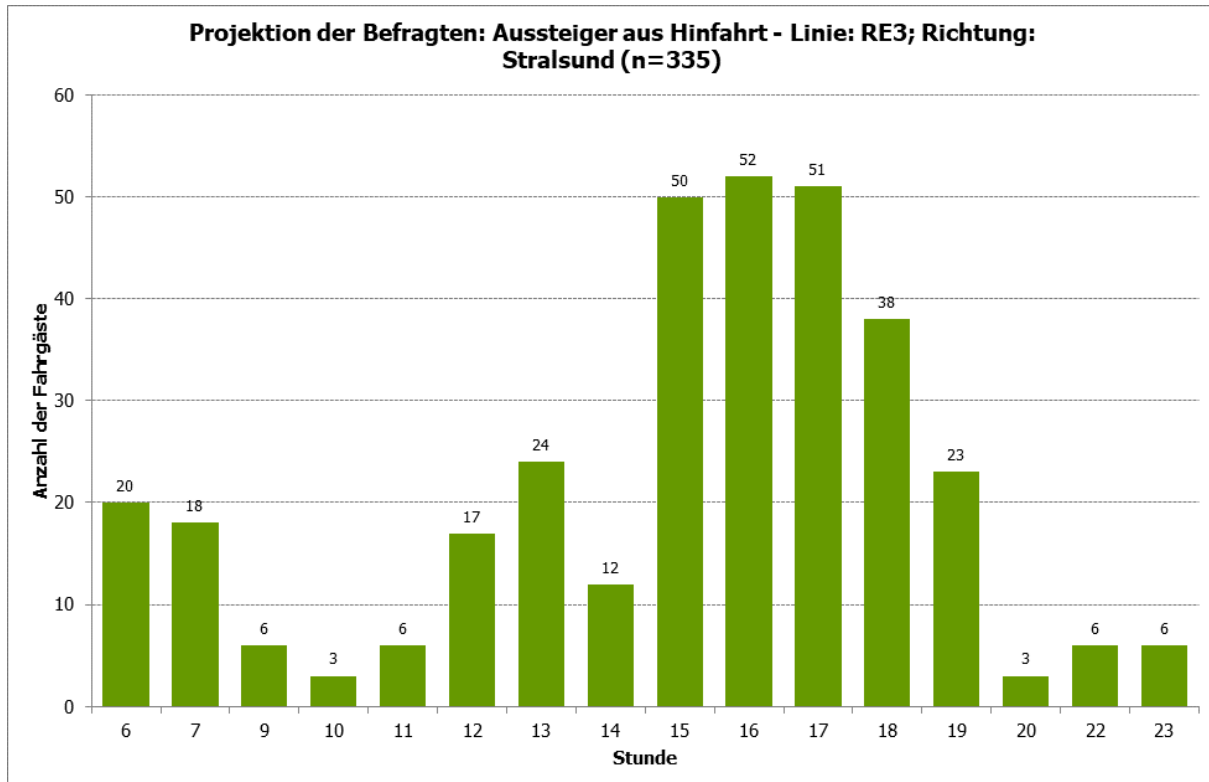

**Abbildung 40: Luckenwalde, Bahnhof - Projektion der Befragten: Aussteiger aus Hinfahrt - Linie: RE3; Richtung: Stralsund (n=335)**

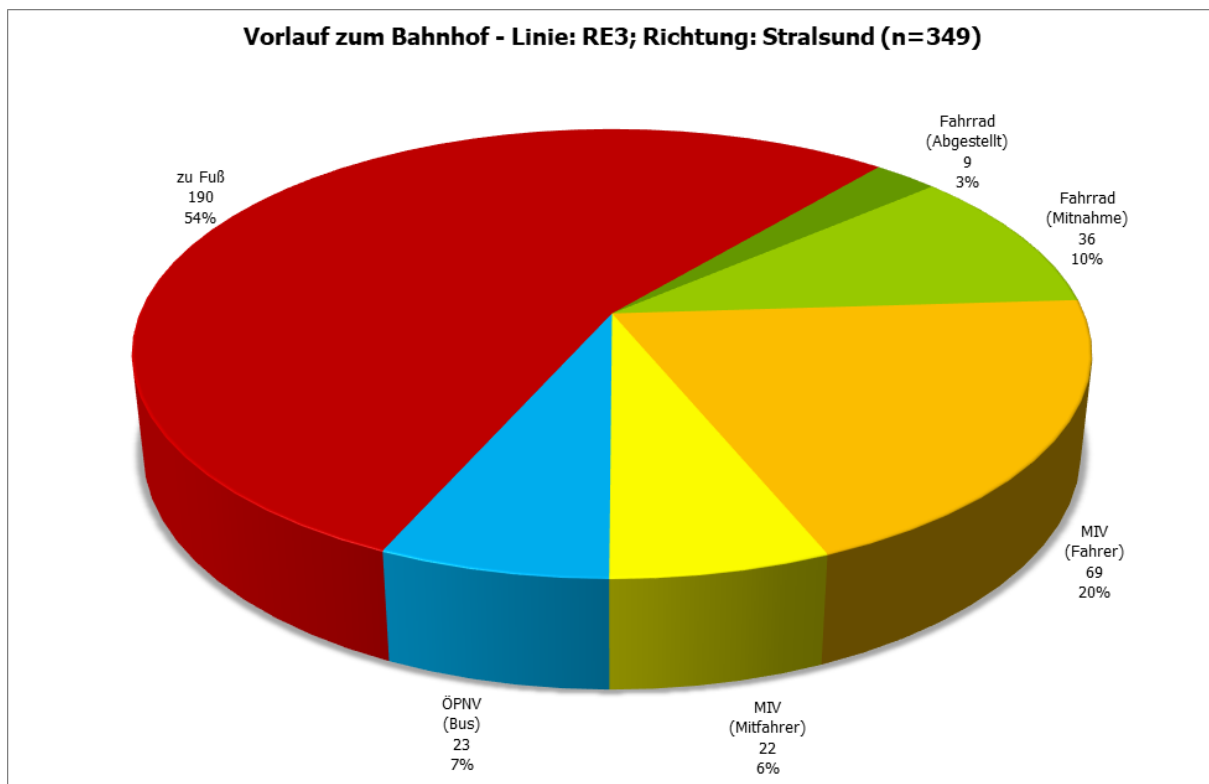

**Abbildung 41: Luckenwalde, Bahnhof - Vorlauf zum Bahnhof - Linie: RE3; Richtung: Stralsund (n=349)**



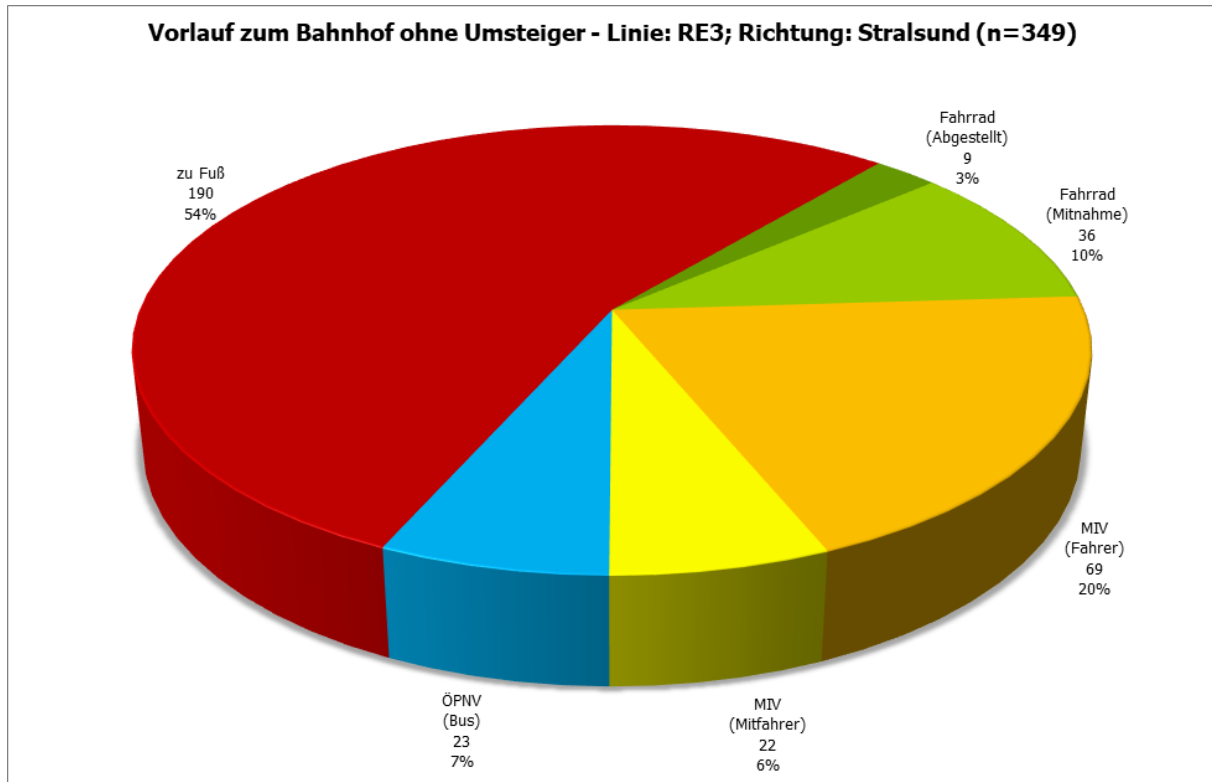

**Abbildung 42: Luckenwalde, Bahnhof - Vorlauf zum Bahnhof ohne Umsteiger - Linie: RE3; Richtung: Stralsund (n=349)**

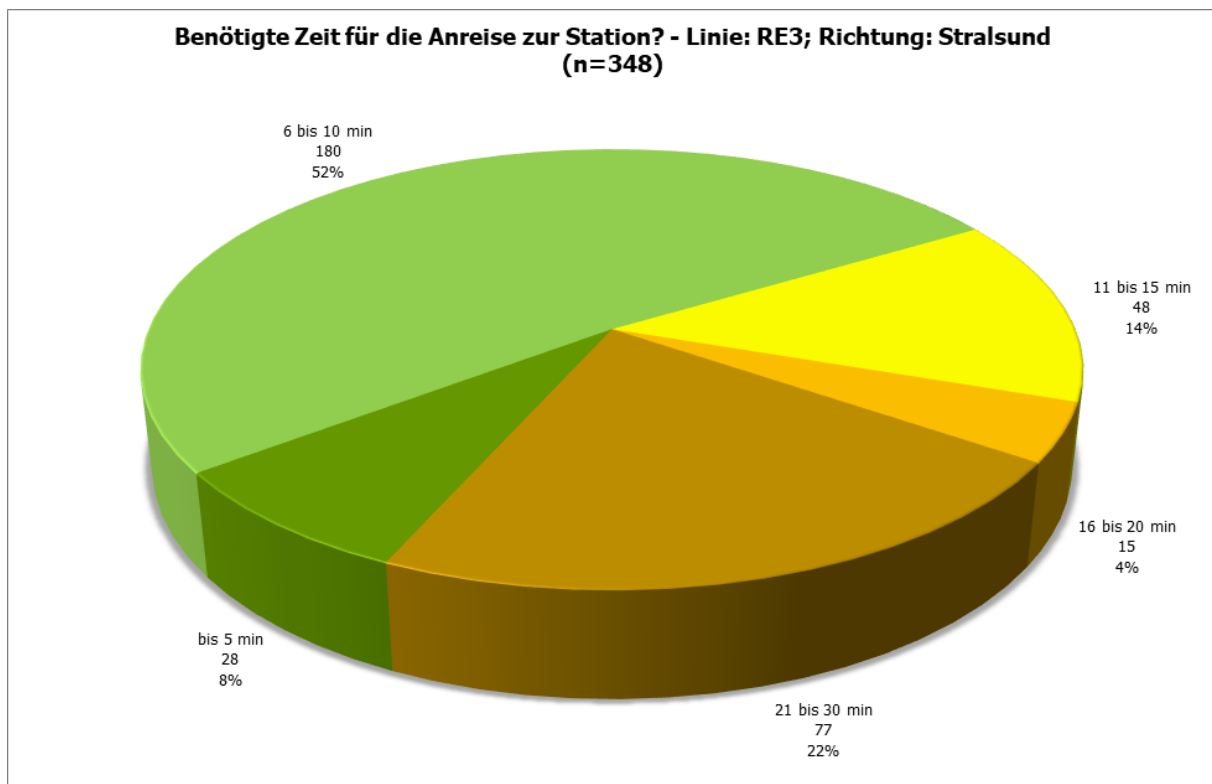

**Abbildung 43: Luckenwalde, Bahnhof - Benötigte Zeit für die Anreise zur Station? - Linie: RE3; Richtung: Stralsund (n=348)**

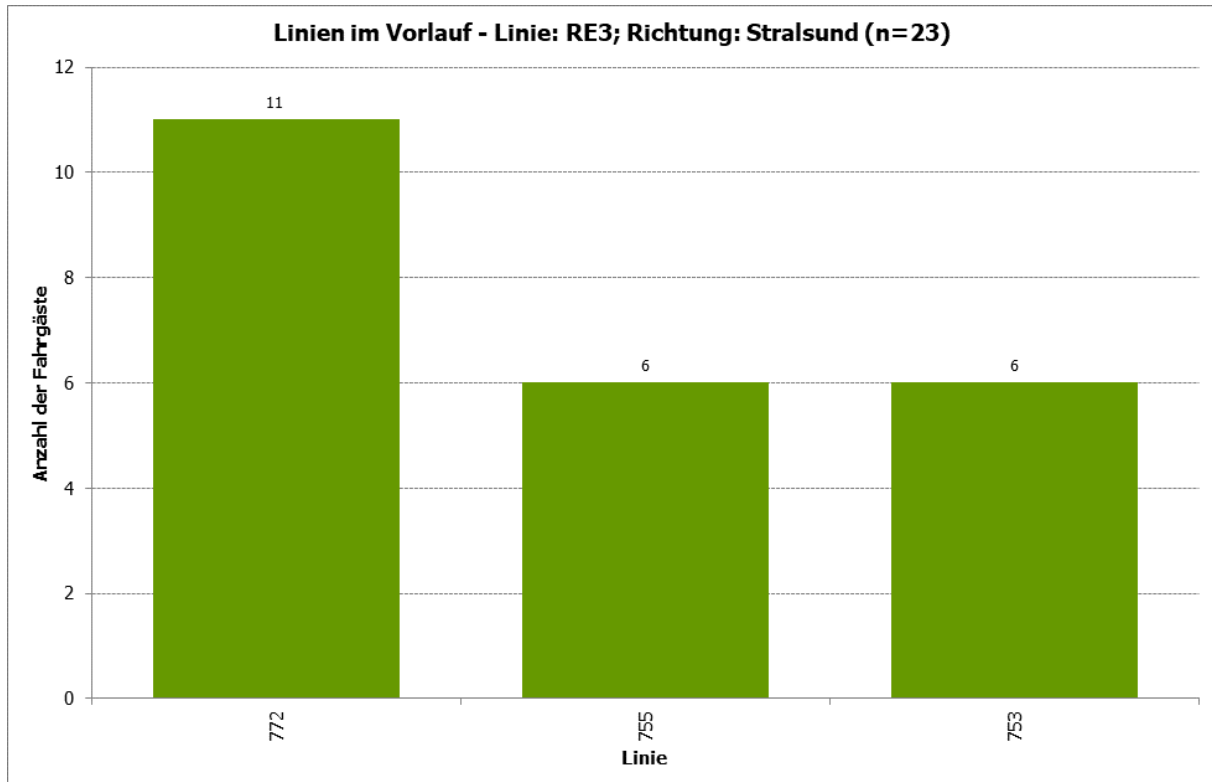

**Abbildung 44: Luckenwalde, Bahnhof - Linien im Vorlauf - Linie: RE3; Richtung: Stralsund (n=23)**

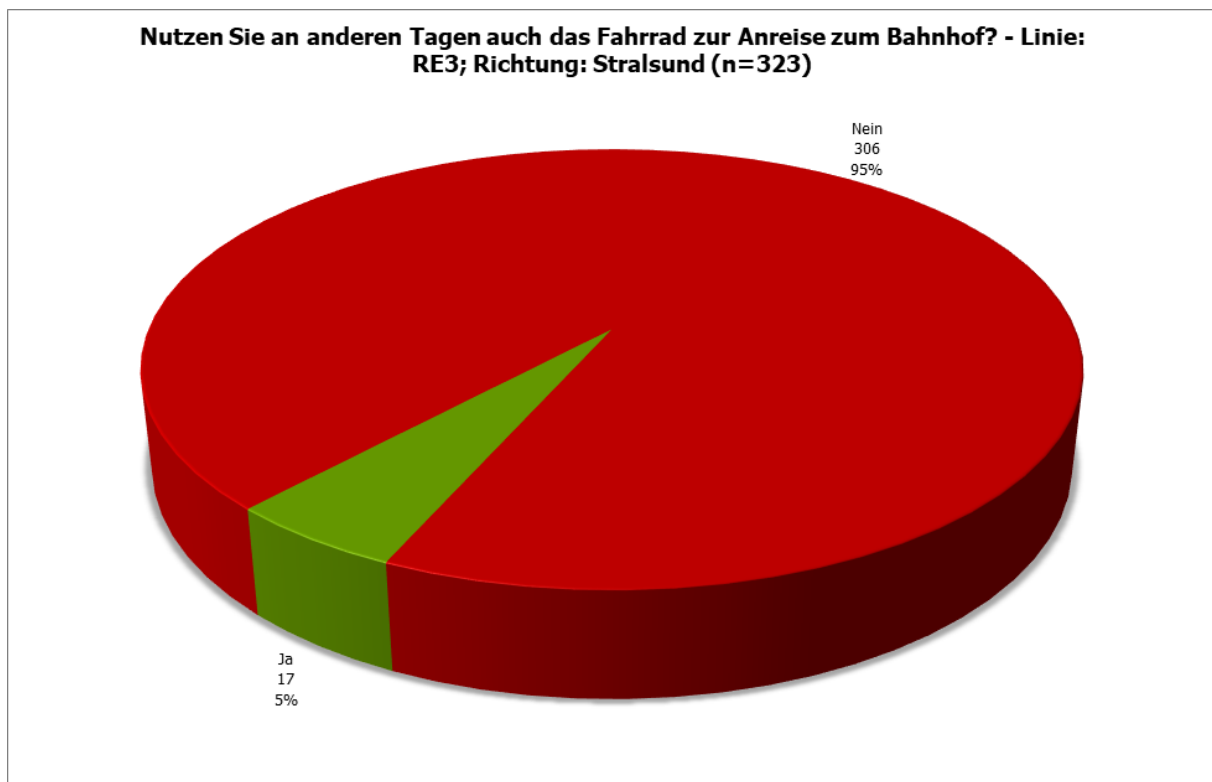

**Abbildung 45: Luckenwalde, Bahnhof - Nutzen Sie an anderen Tagen auch das Fahrrad zur Anreise zum Bahnhof? - Linie: RE3; Richtung: Stralsund (n=323)**



Abbildung 46: Luckenwalde, Bahnhof - Startort Top 25 - Linie: RE3; Richtung: Stralsund (n=349)



Abbildung 47: Luckenwalde, Bahnhof - Ausstiegsbahnhof Top 25 - Linie: RE3; Richtung: Stralsund (n=349)

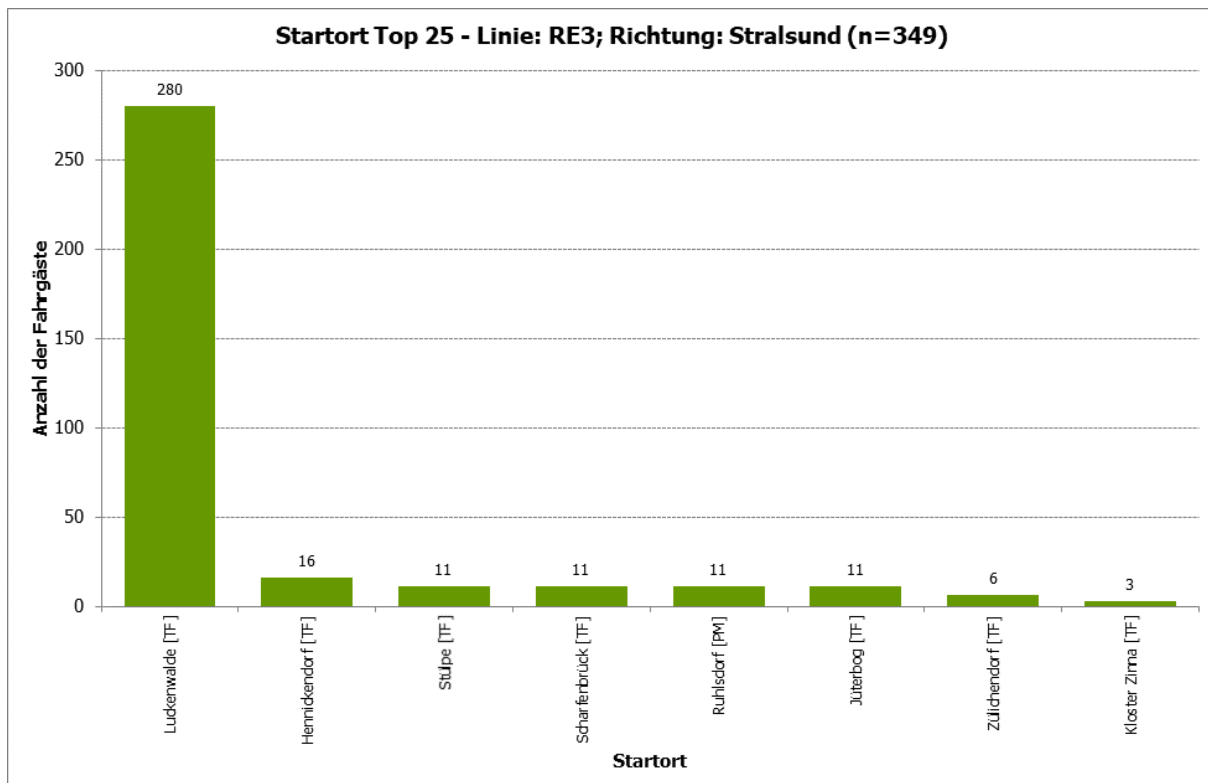

Abbildung 48: Luckenwalde, Bahnhof - Zielort Top 25 - Linie: RE3; Richtung: Stralsund (n=350)

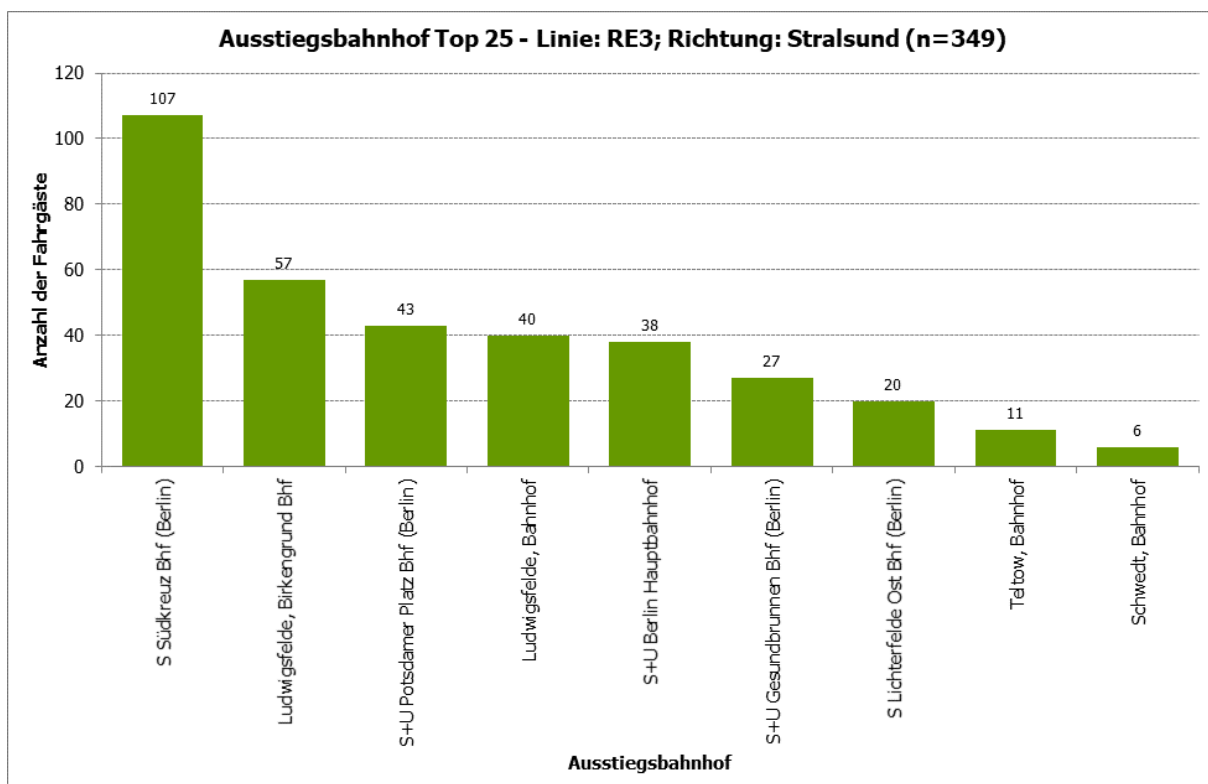

Abbildung 49: Luckenwalde, Bahnhof - Zielort kreisfreie Städte, Landkreise - Linie: RE3; Richtung: Stralsund (n=349)

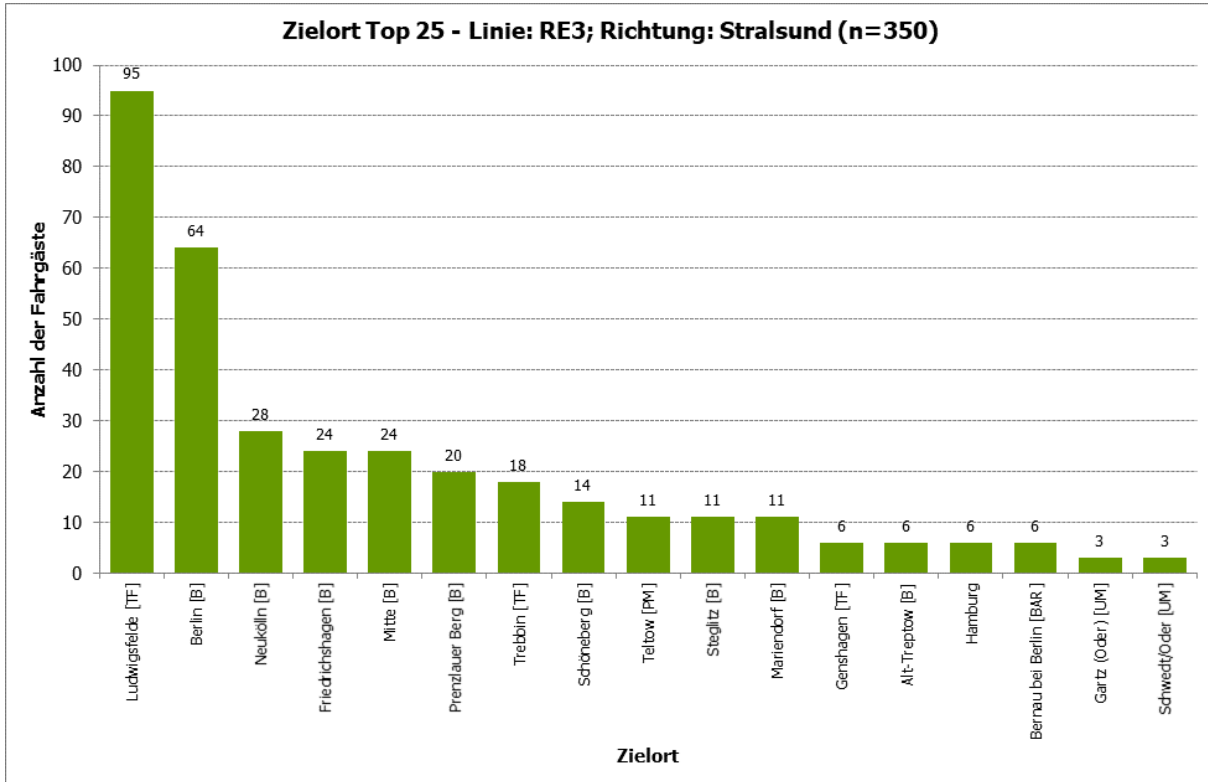

**Abbildung 50: Luckenwalde, Bahnhof - Fahrtzweck - Linie: RE3; Richtung: Stralsund (n=348)**

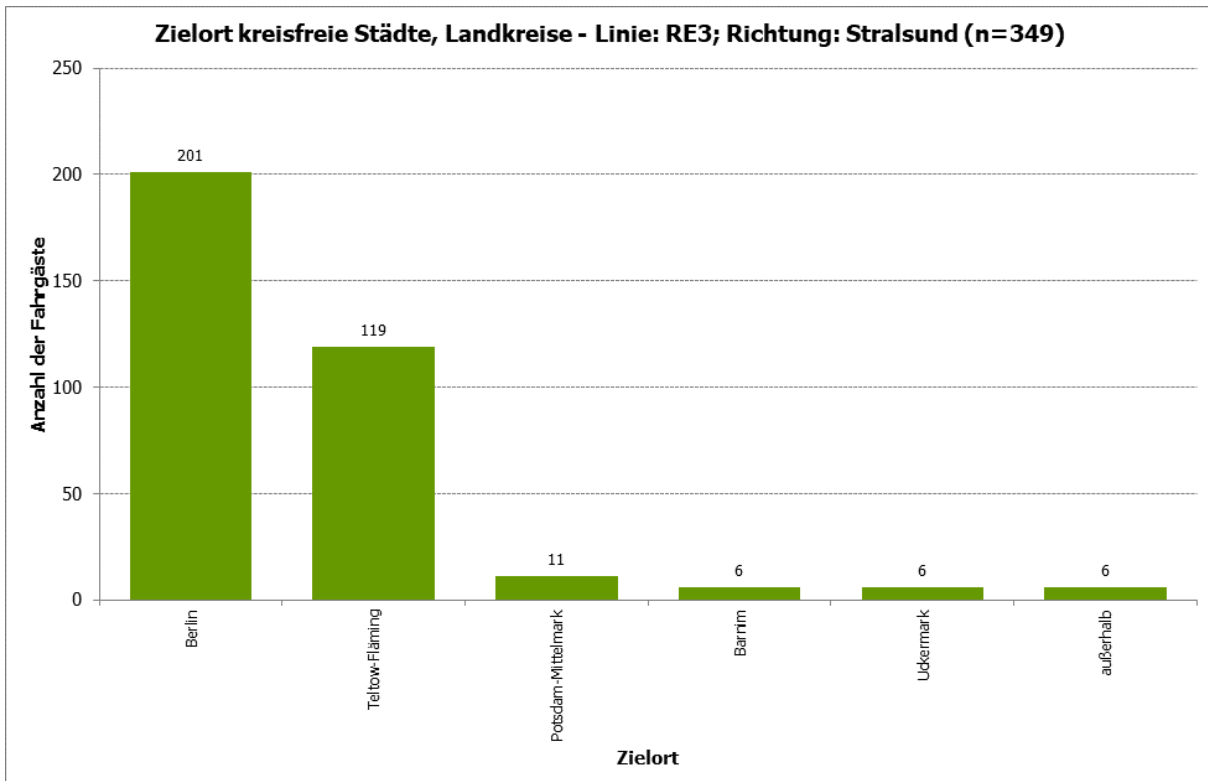
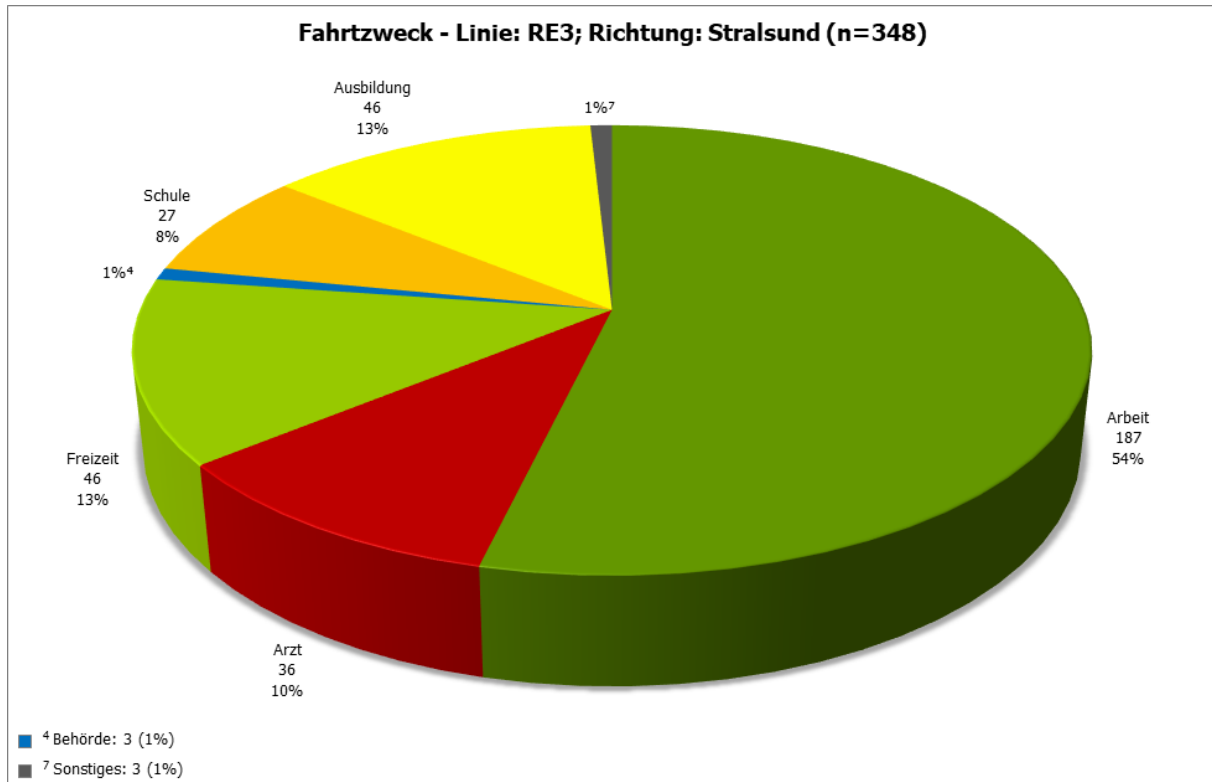
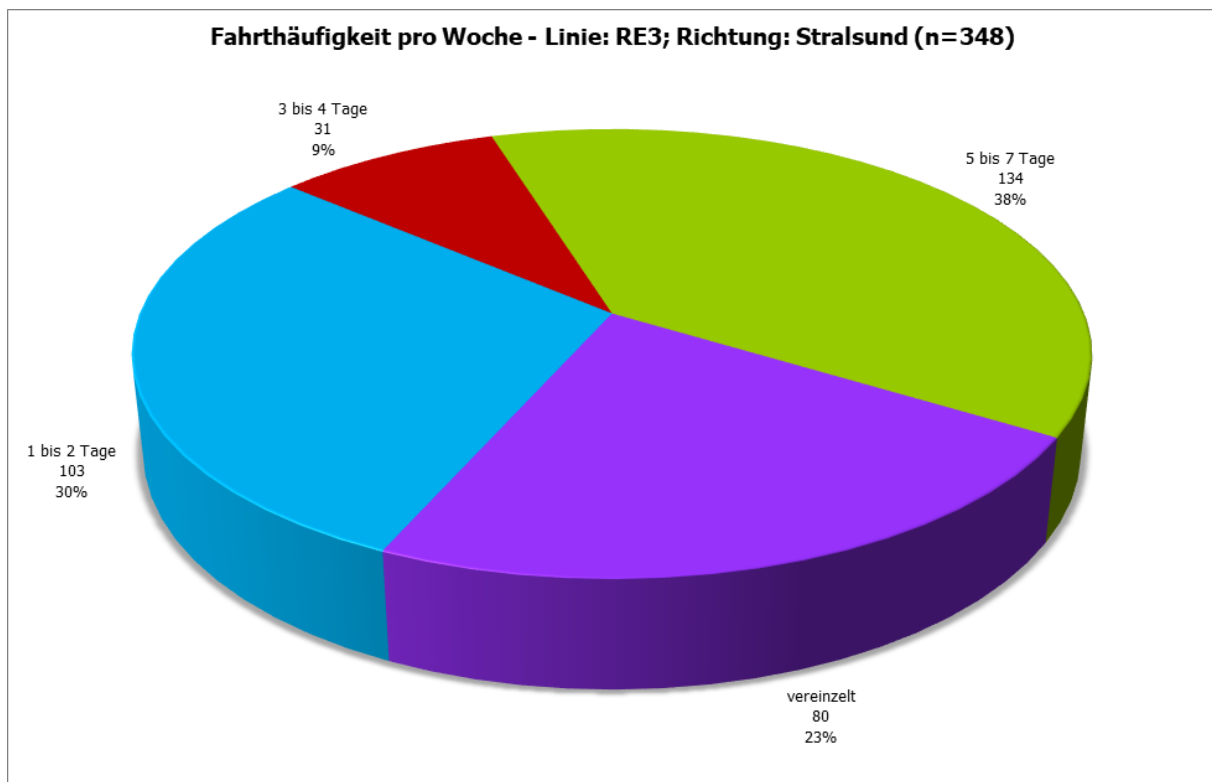

**Abbildung 51: Luckenwalde, Bahnhof - Fahrthäufigkeit pro Woche - Linie: RE3; Richtung: Stralsund (n=348)**

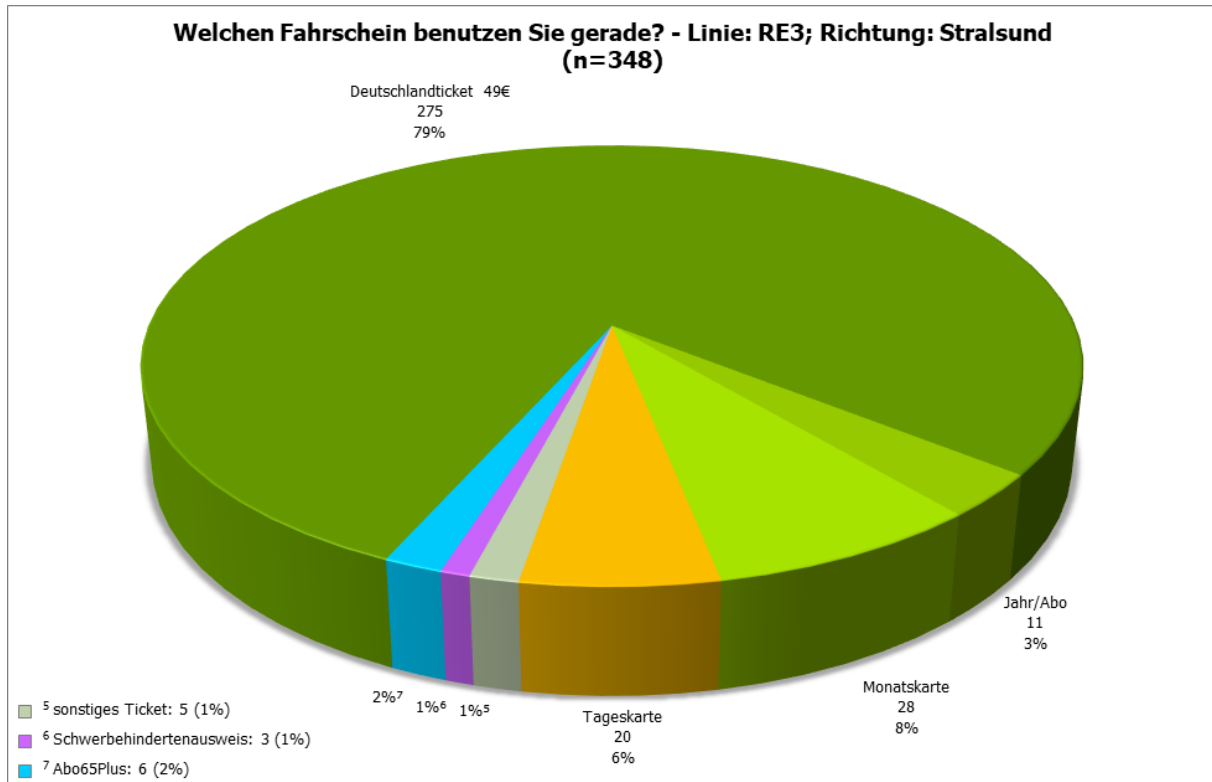

**Abbildung 52: Luckenwalde, Bahnhof - Welchen Fahrschein benutzen Sie gerade? - Linie: RE3; Richtung: Stralsund (n=348)**

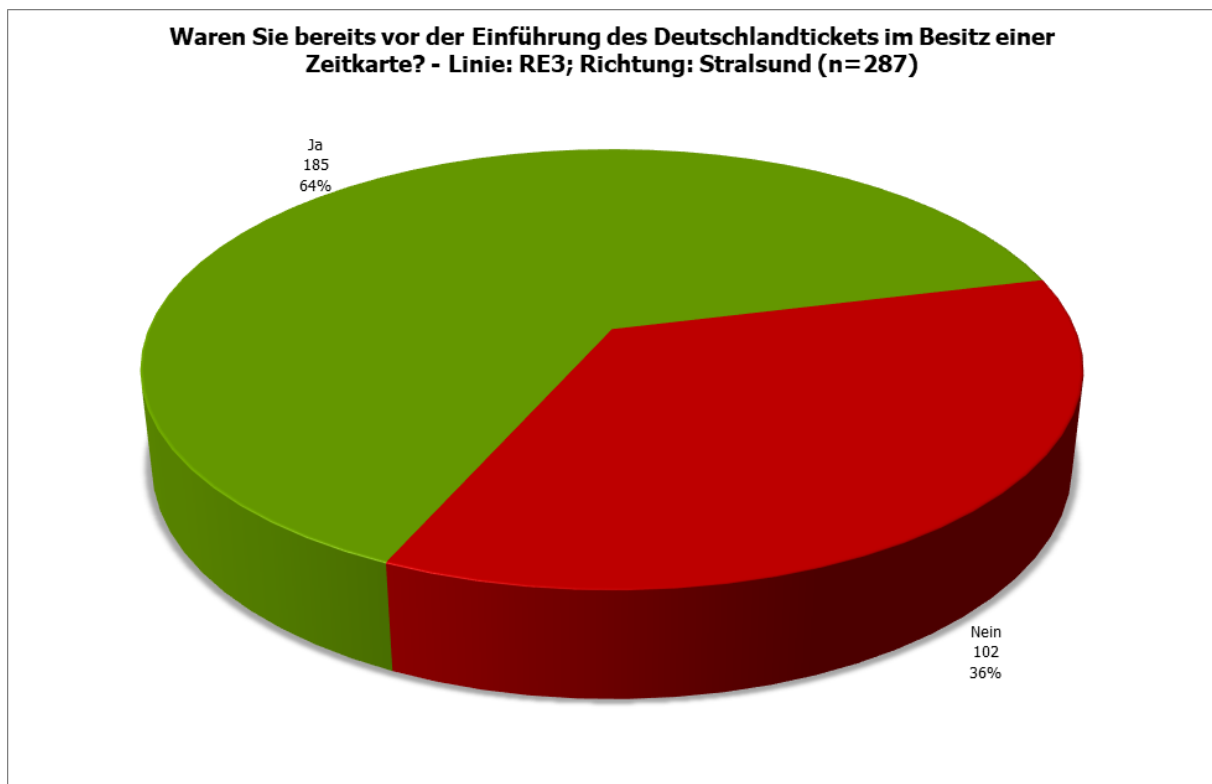

**Abbildung 53: Luckenwalde, Bahnhof - Waren Sie bereits vor der Einführung des Deutschlandtickets im Besitz einer Zeitkarte? - Linie: RE3; Richtung: Stralsund (n=287)**

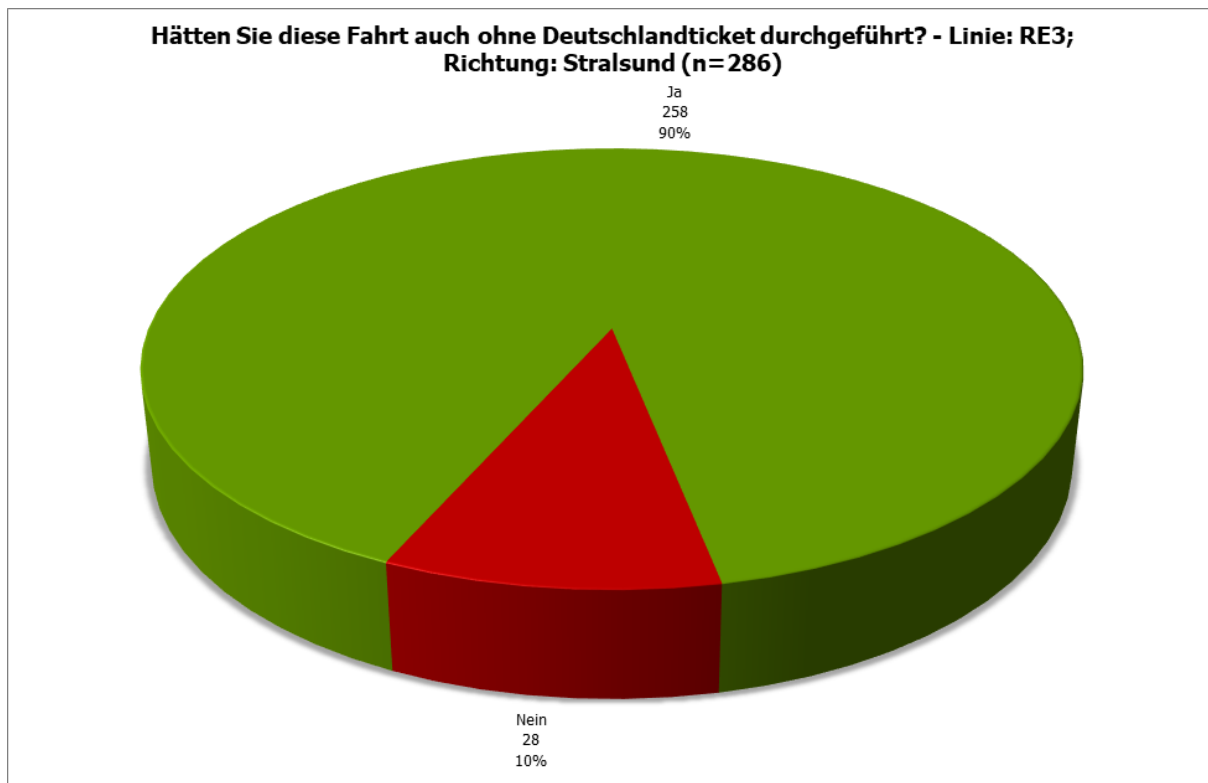

**Abbildung 54: Luckenwalde, Bahnhof - Hätten Sie diese Fahrt auch ohne Deutschlandticket durchgeführt? - Linie: RE3; Richtung: Stralsund (n=286)**

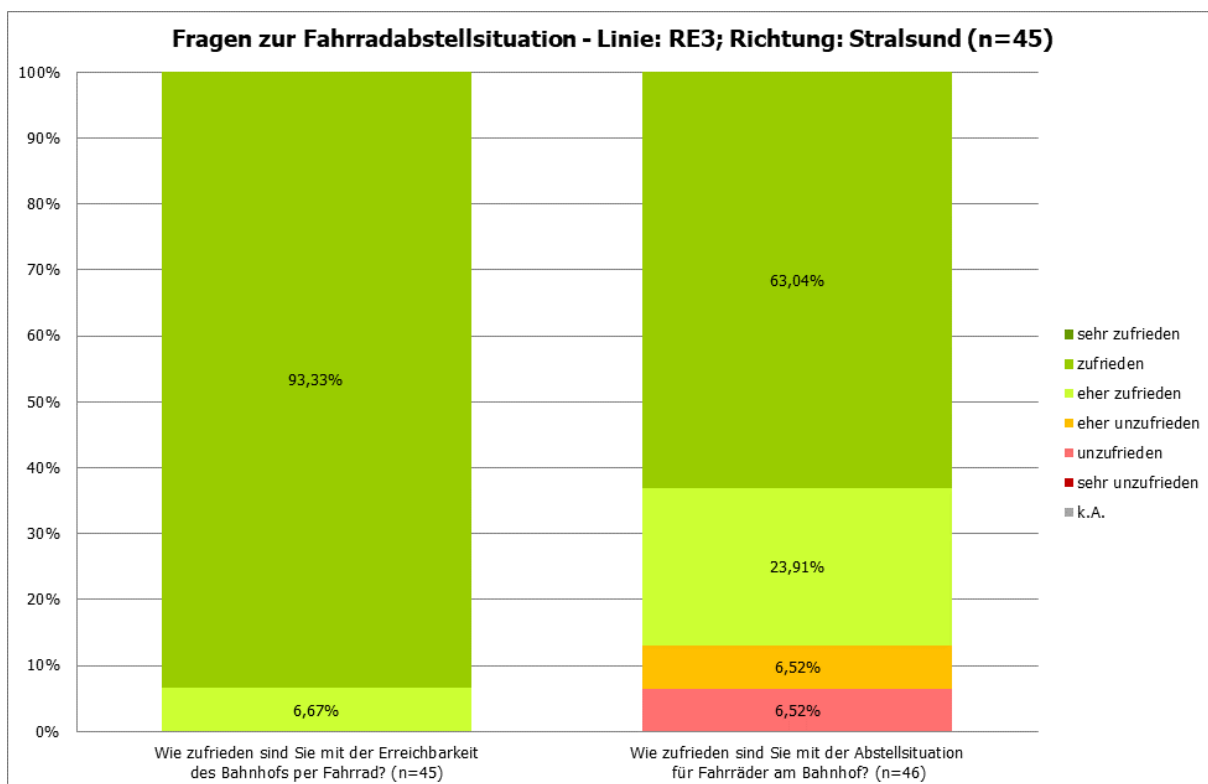

**Abbildung 55: Luckenwalde, Bahnhof - Fragen zur Fahrradabstellsituation - Linie: RE3; Richtung: Stralsund (n=45)**

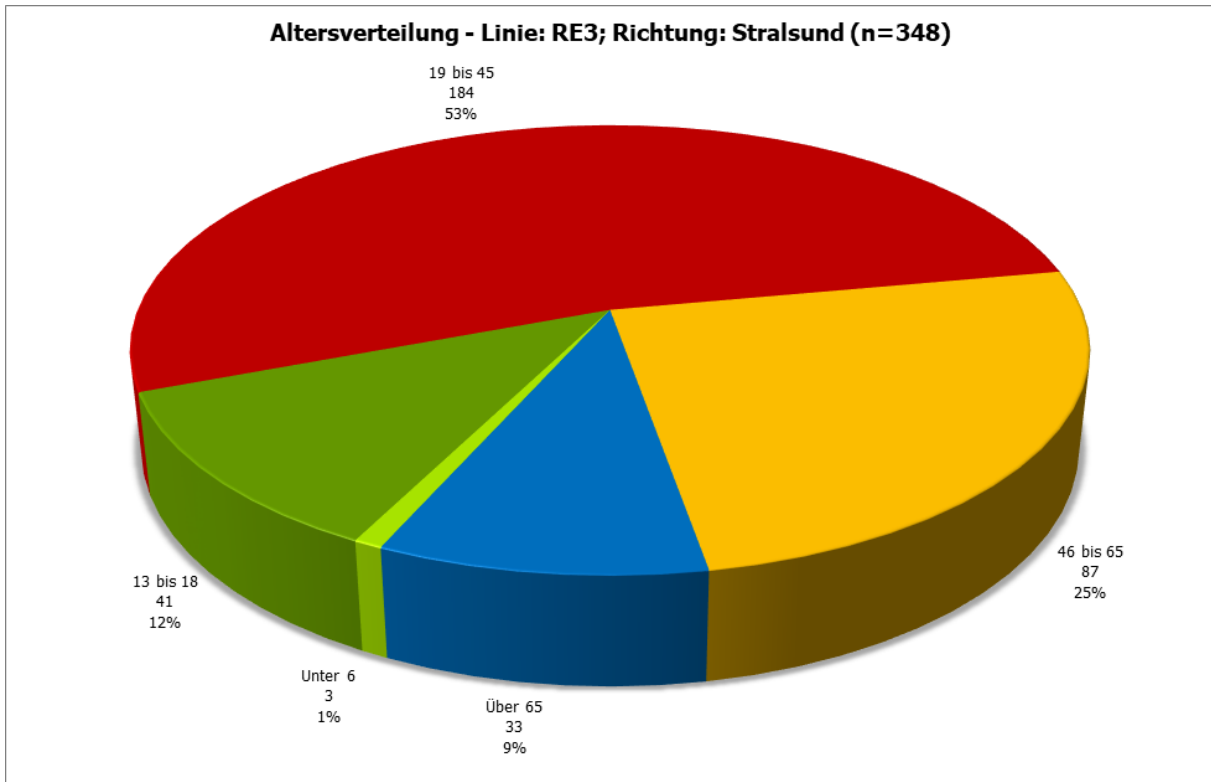

**Abbildung 56: Luckenwalde, Bahnhof - Altersverteilung - Linie: RE3; Richtung: Stralsund (n=348)**

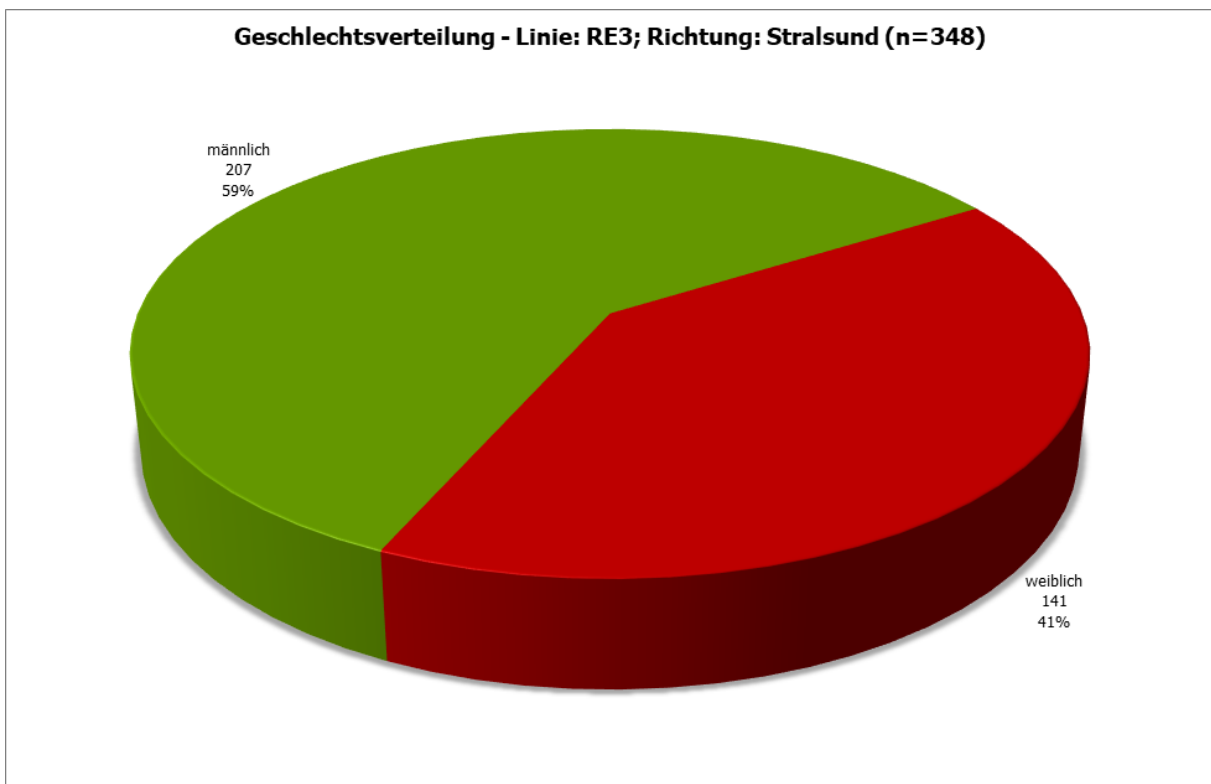

**Abbildung 57: Luckenwalde, Bahnhof - Geschlechtsverteilung - Linie: RE3; Richtung: Stralsund (n=348)**



**1.1.4 Luckenwalde, Bahnhof; Linie: RE4; Richtung: Falkenberg/E.**

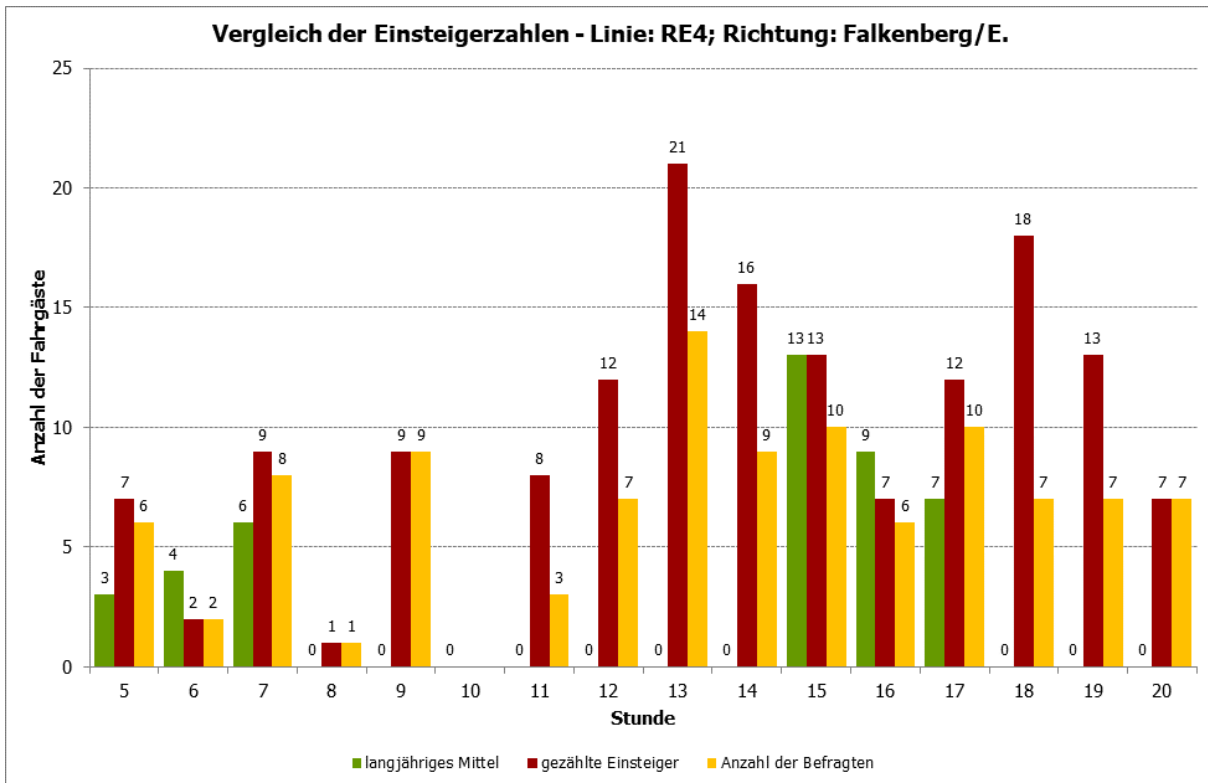

**Abbildung 58: Luckenwalde, Bahnhof - Vergleich der Einsteigerzahlen - Linie: RE4; Richtung: Falkenberg/E.**

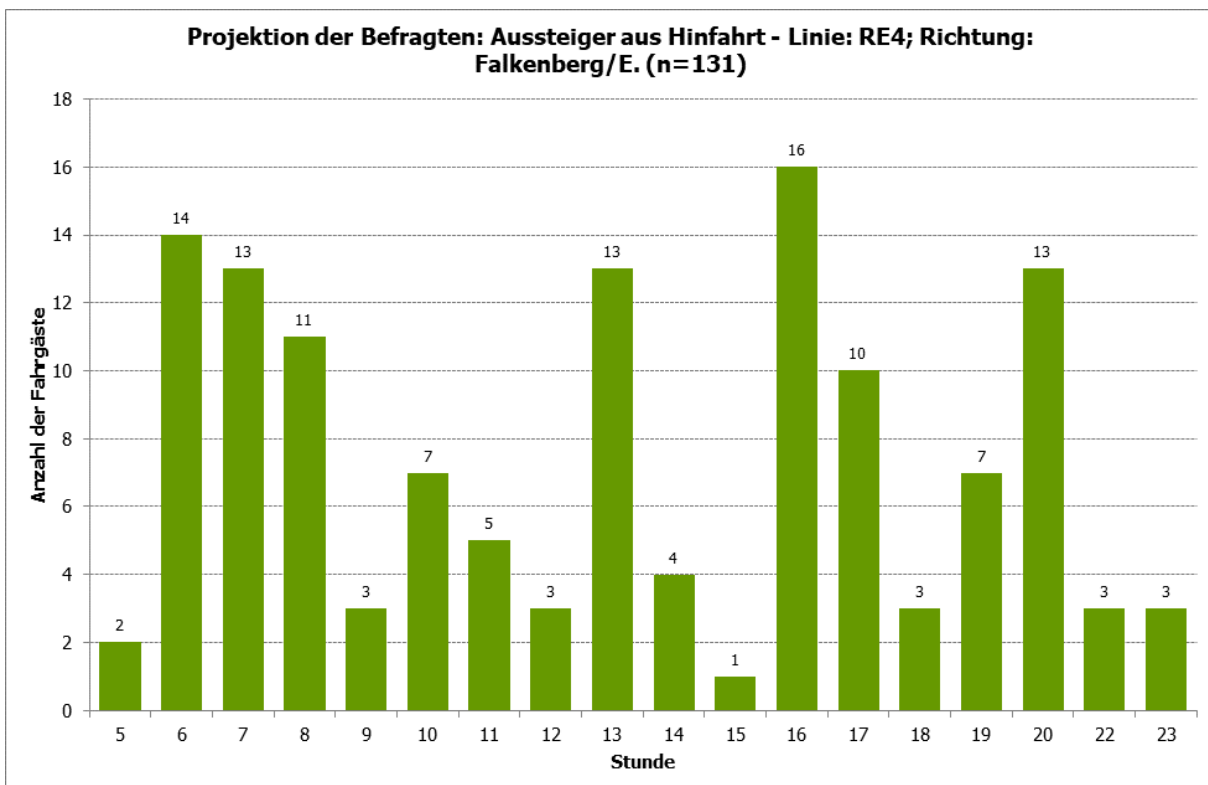

**Abbildung 59: Luckenwalde, Bahnhof - Projektion der Befragten: Aussteiger aus Hinfahrt - Linie: RE4; Richtung: Falkenberg/E. (n=131)**

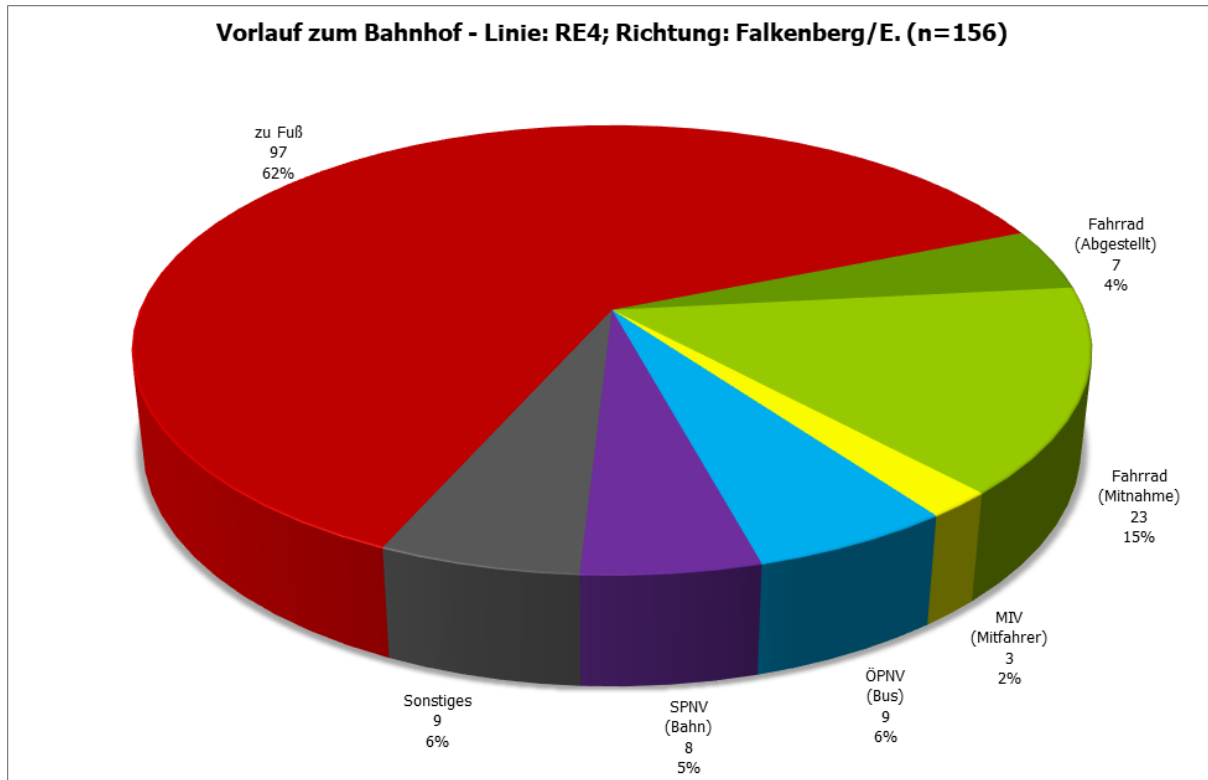

**Abbildung 60: Luckenwalde, Bahnhof - Vorlauf zum Bahnhof - Linie: RE4; Richtung: Falkenberg/E. (n=156)**

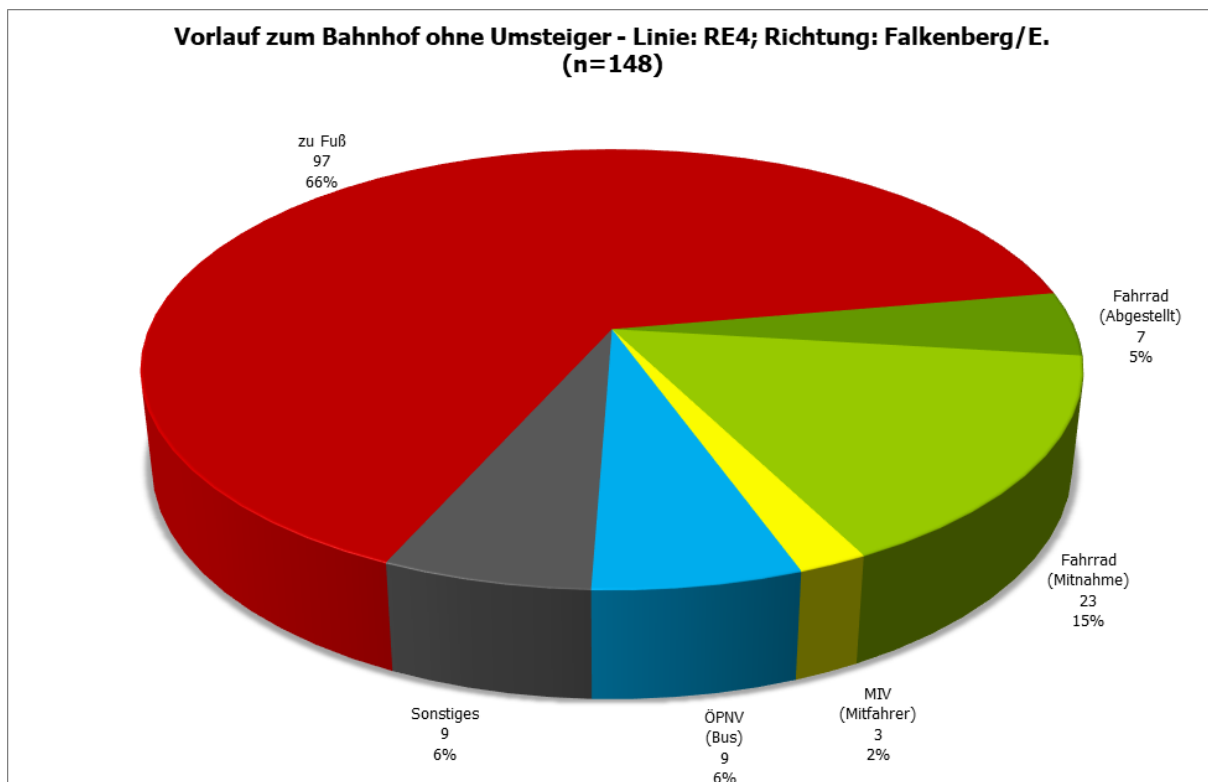

**Abbildung 61: Luckenwalde, Bahnhof - Vorlauf zum Bahnhof ohne Umsteiger - Linie: RE4; Richtung: Falkenberg/E. (n=148)**

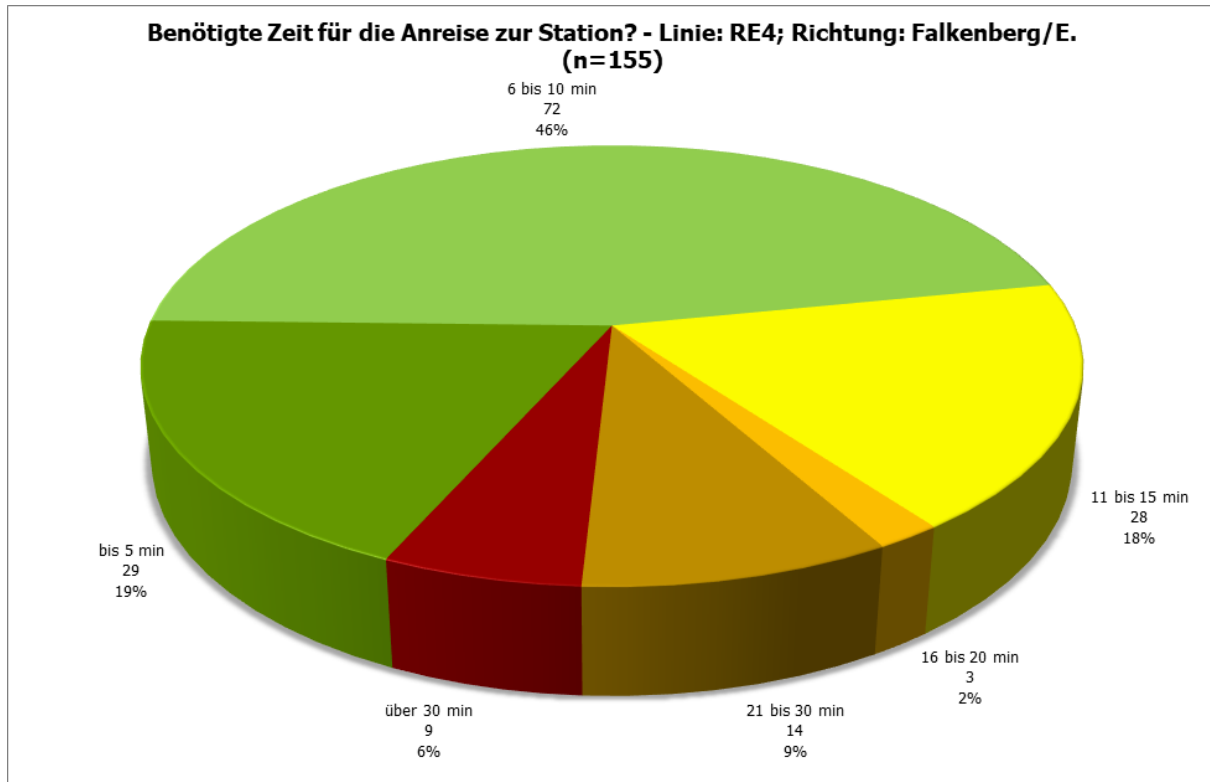

**Abbildung 62: Luckenwalde, Bahnhof - Benötigte Zeit für die Anreise zur Station? - Linie: RE4; Richtung: Falkenberg/E. (n=155)**

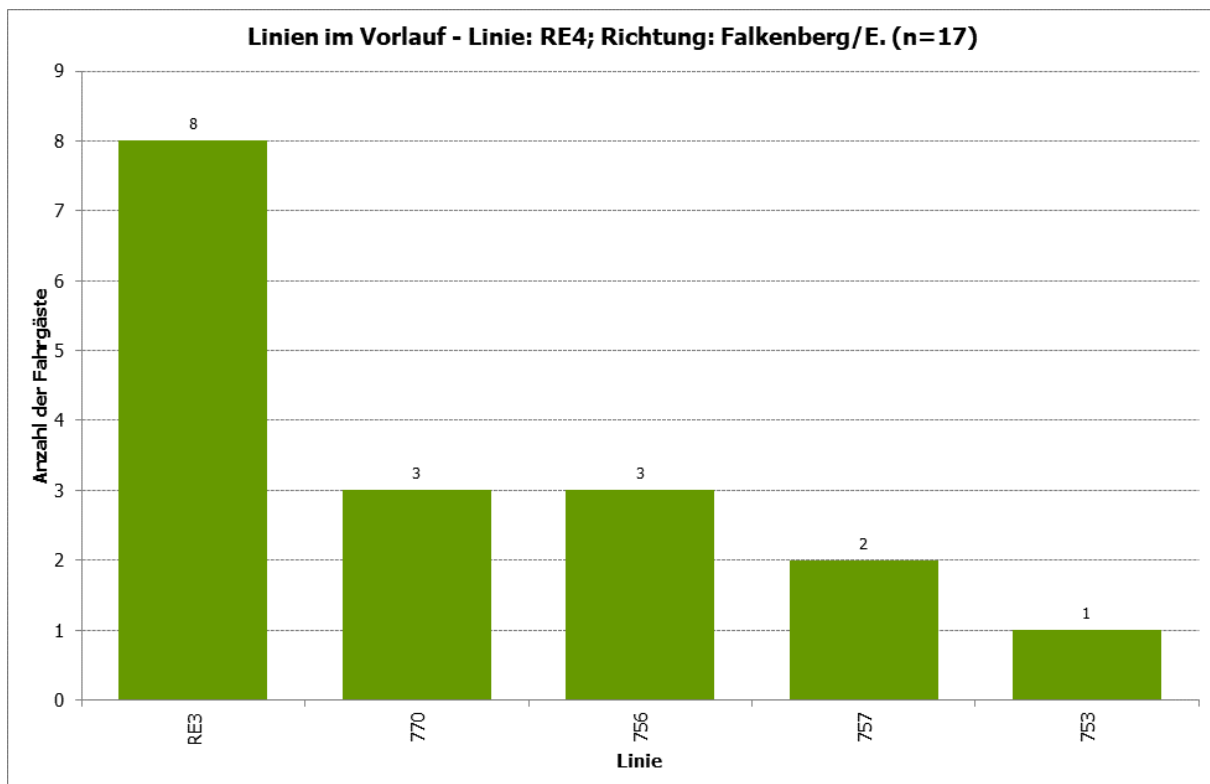

**Abbildung 63: Luckenwalde, Bahnhof - Linien im Vorlauf - Linie: RE4; Richtung: Falkenberg/E. (n=17)**

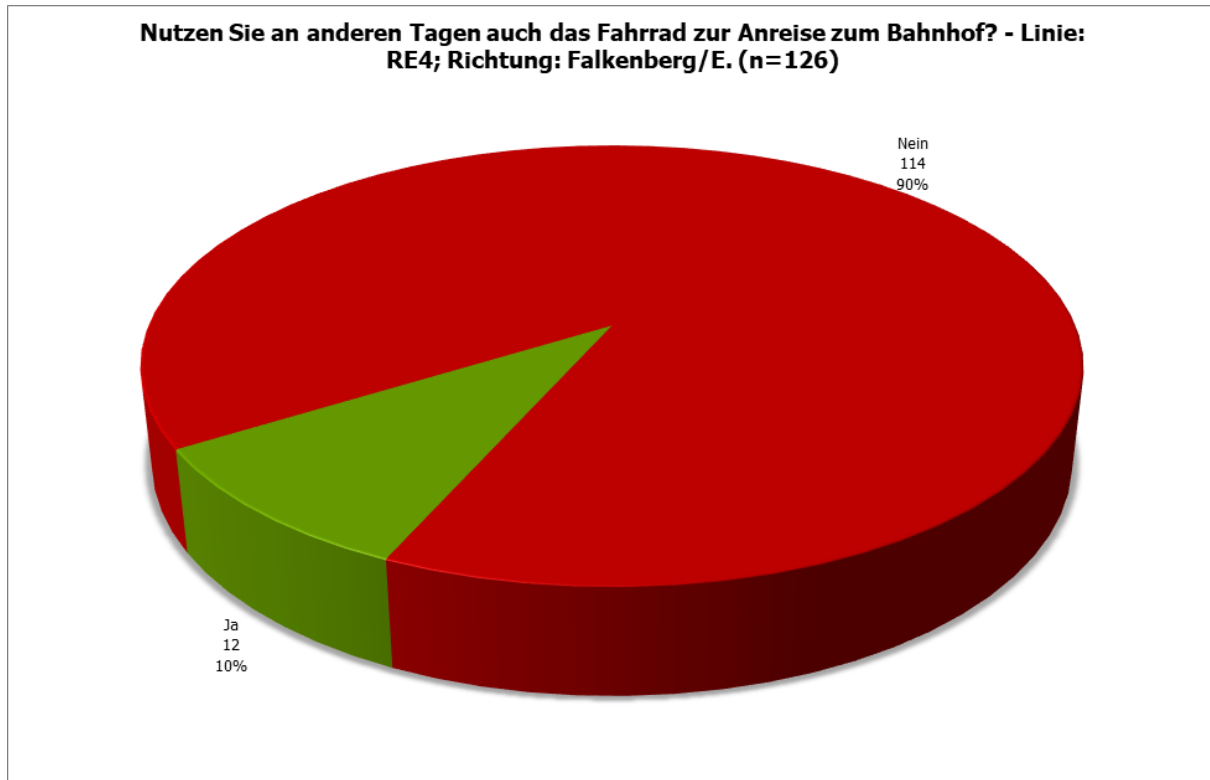

**Abbildung 64: Luckenwalde, Bahnhof - Nutzen Sie an anderen Tagen auch das Fahrrad zur Anreise zum Bahnhof? - Linie: RE4; Richtung: Falkenberg/E. (n=126)**

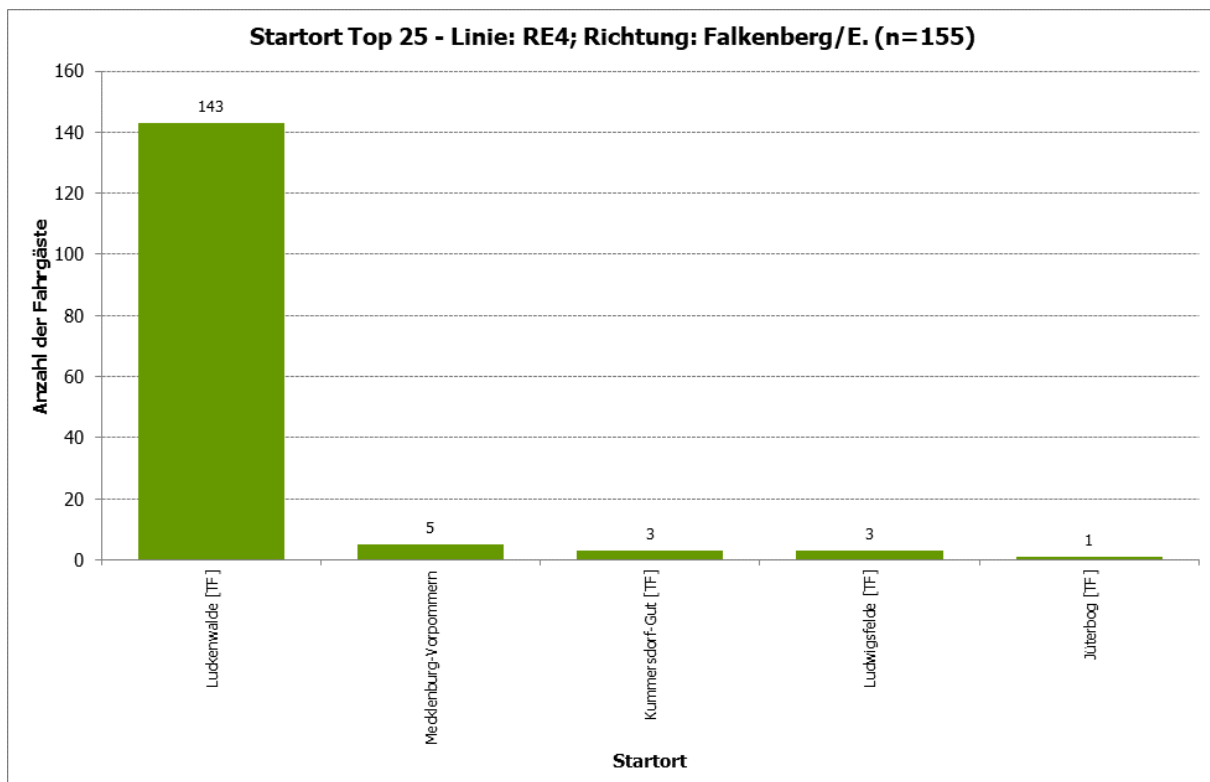

**Abbildung 65: Luckenwalde, Bahnhof - Startort Top 25 - Linie: RE4; Richtung: Falkenberg/E. (n=155)**



Abbildung 66: Luckenwalde, Bahnhof - Ausstiegshof Top 25 - Linie: RE4; Richtung: Falkenberg/E. (n=156)



Abbildung 67: Luckenwalde, Bahnhof - Zielort Top 25 - Linie: RE4; Richtung: Falkenberg/E. (n=156)

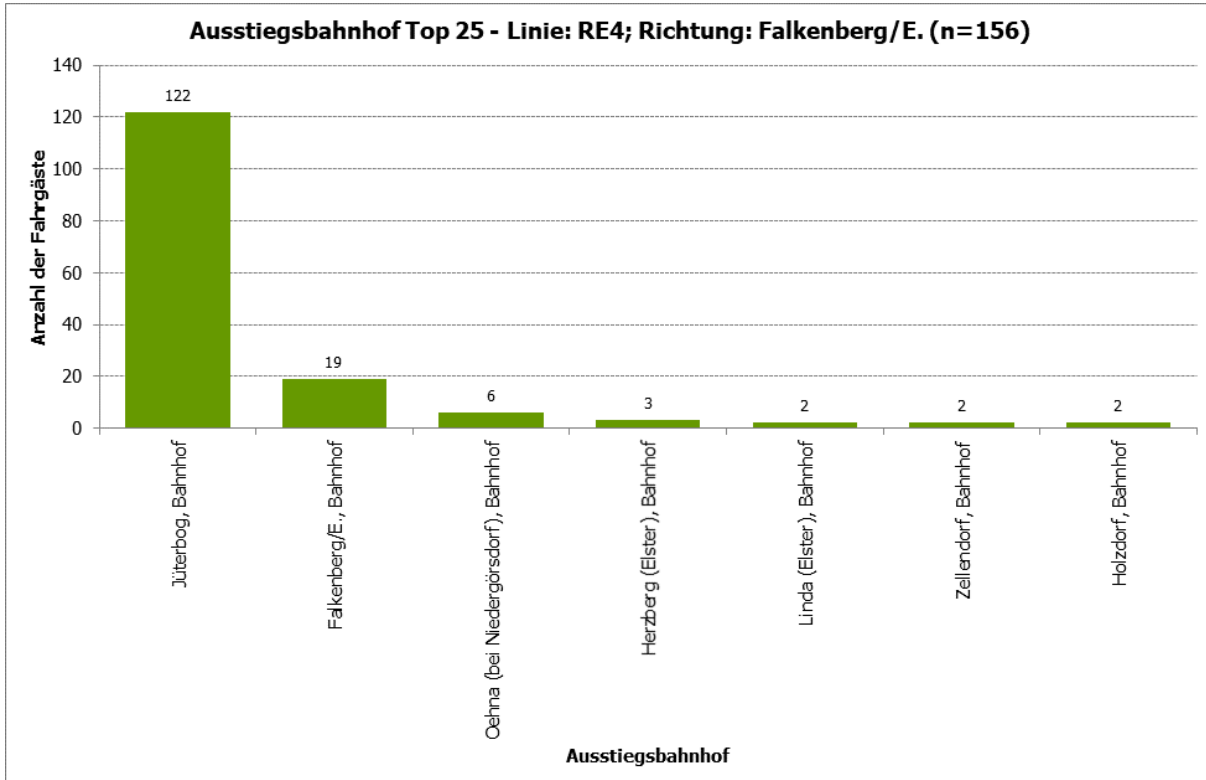

**Abbildung 68: Luckenwalde, Bahnhof - Zielort kreisfreie Städte, Landkreise - Linie: RE4; Richtung: Falkenberg/E. (n=155)**

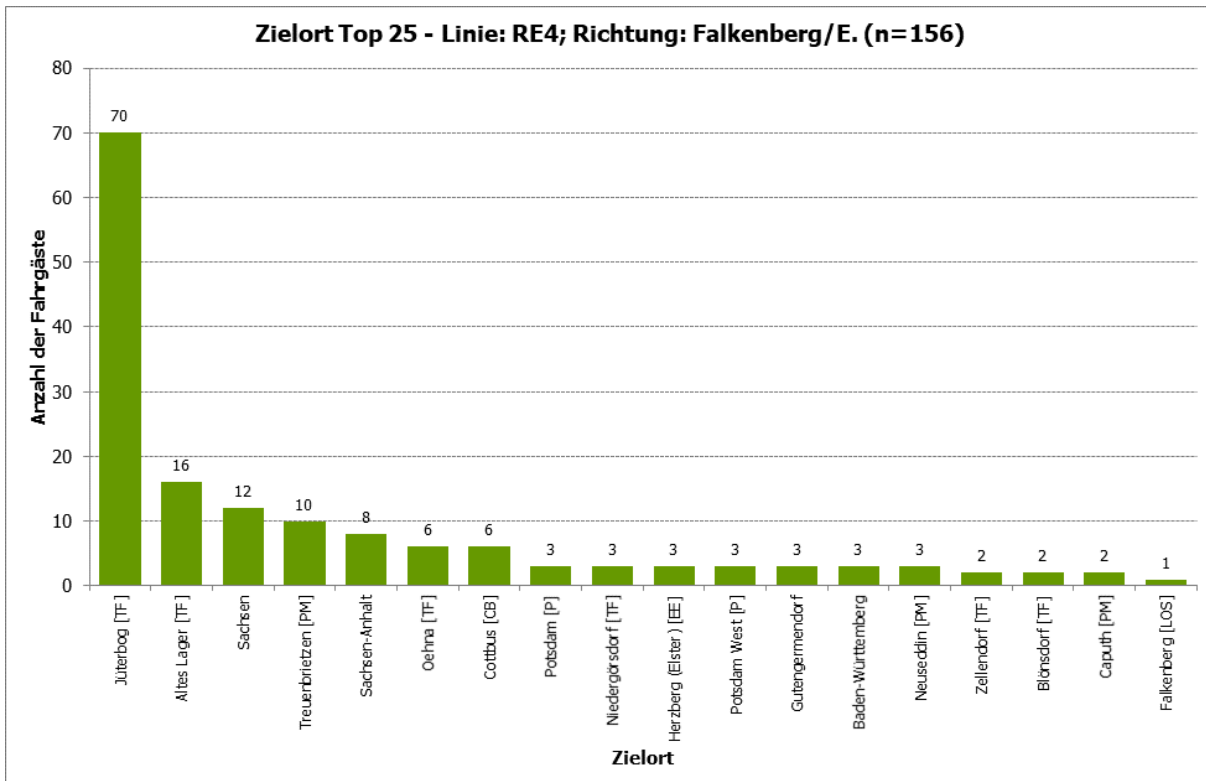
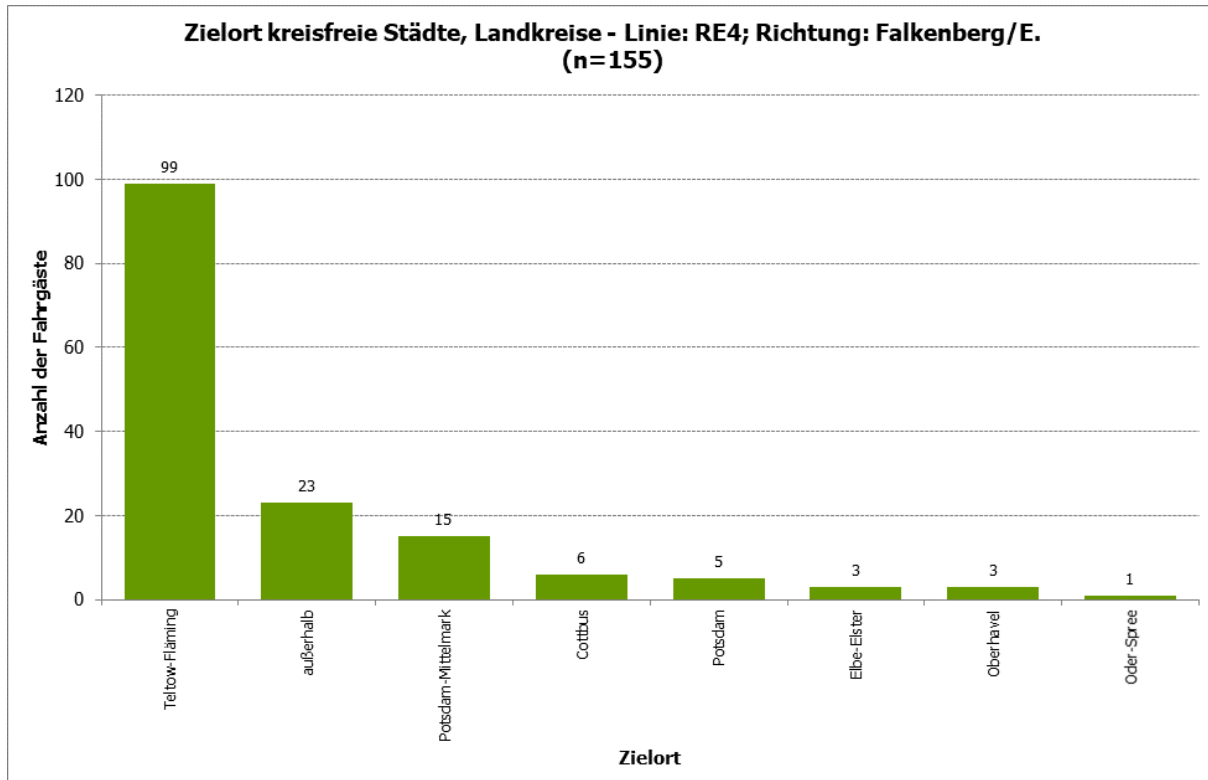
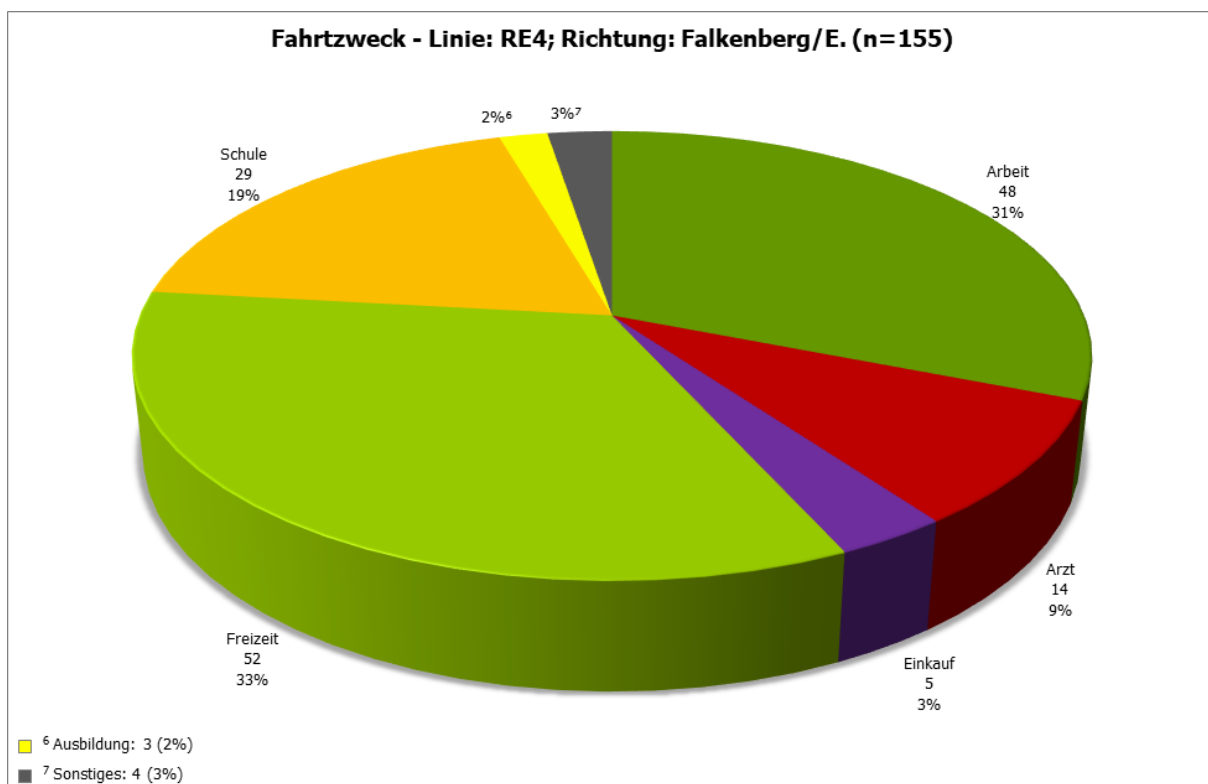

**Abbildung 69: Luckenwalde, Bahnhof - Fahrtzweck - Linie: RE4; Richtung: Falkenberg/E. (n=155)**

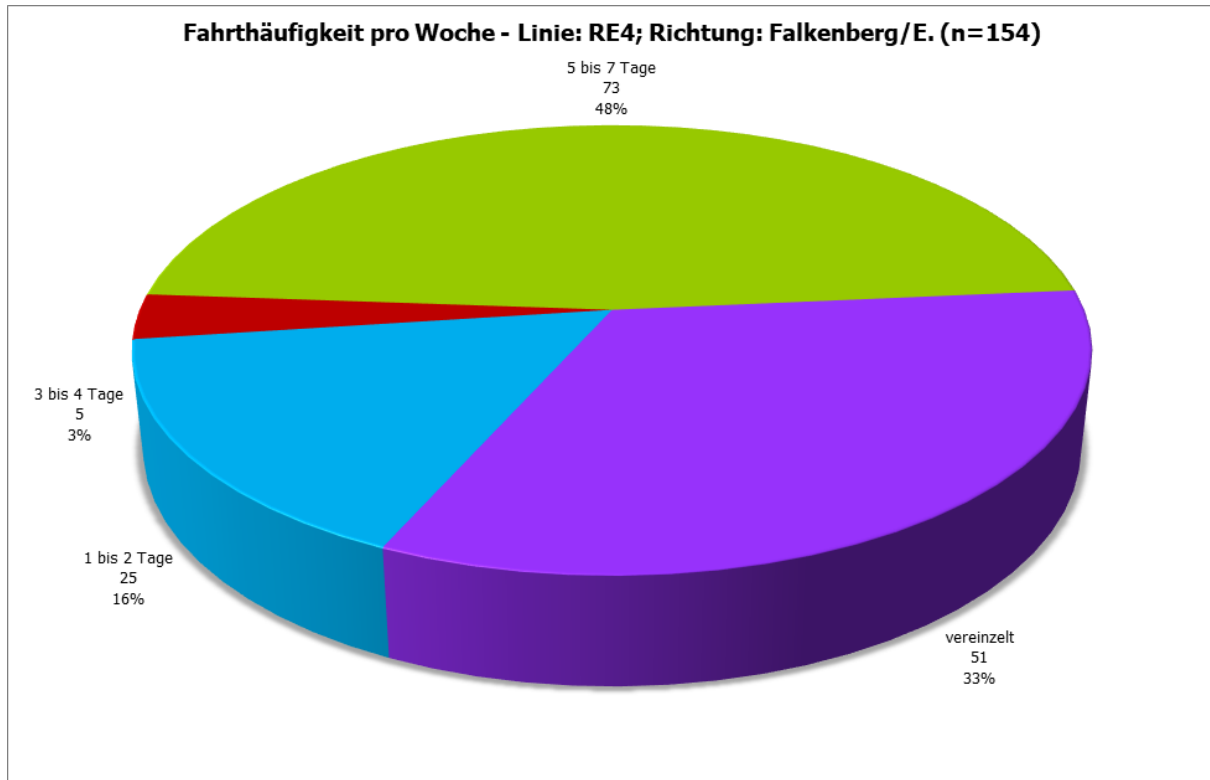

**Abbildung 70: Luckenwalde, Bahnhof - Fahrthäufigkeit pro Woche - Linie: RE4; Richtung: Falkenberg/E. (n=154)**

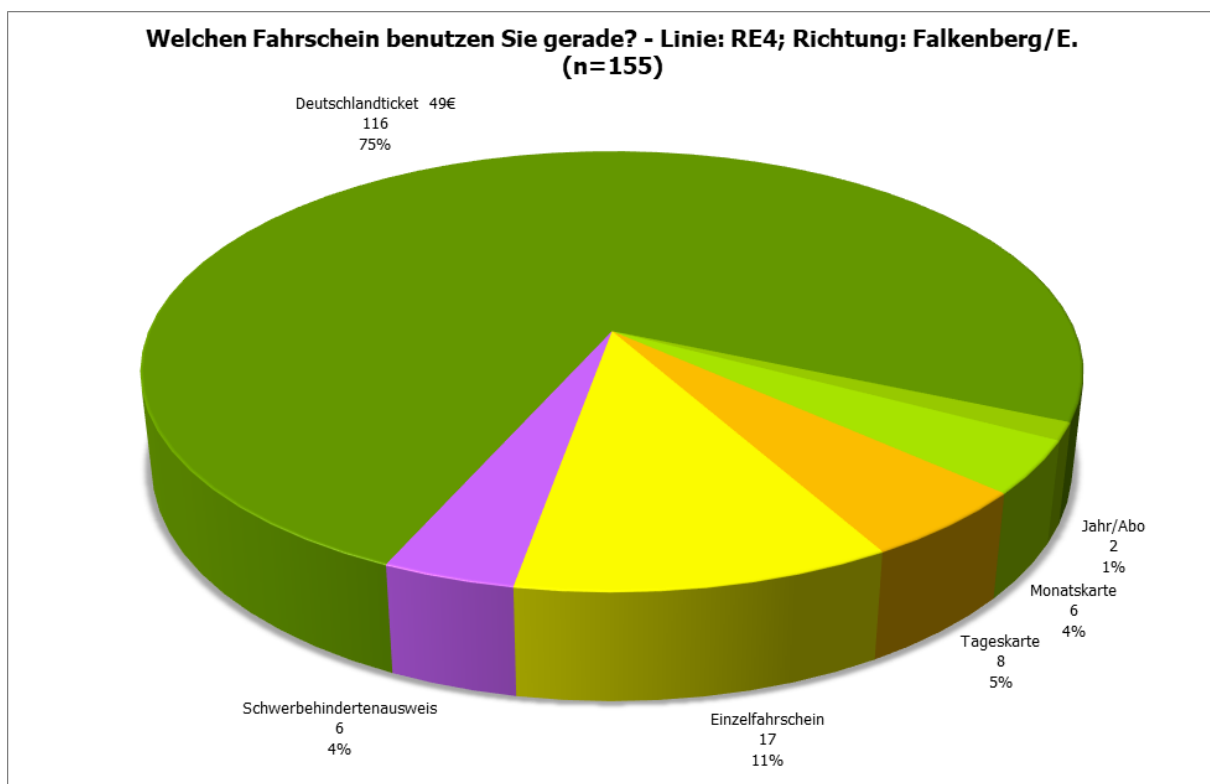

**Abbildung 71: Luckenwalde, Bahnhof - Welchen Fahrschein benutzen Sie gerade? - Linie: RE4; Richtung: Falkenberg/E. (n=155)**

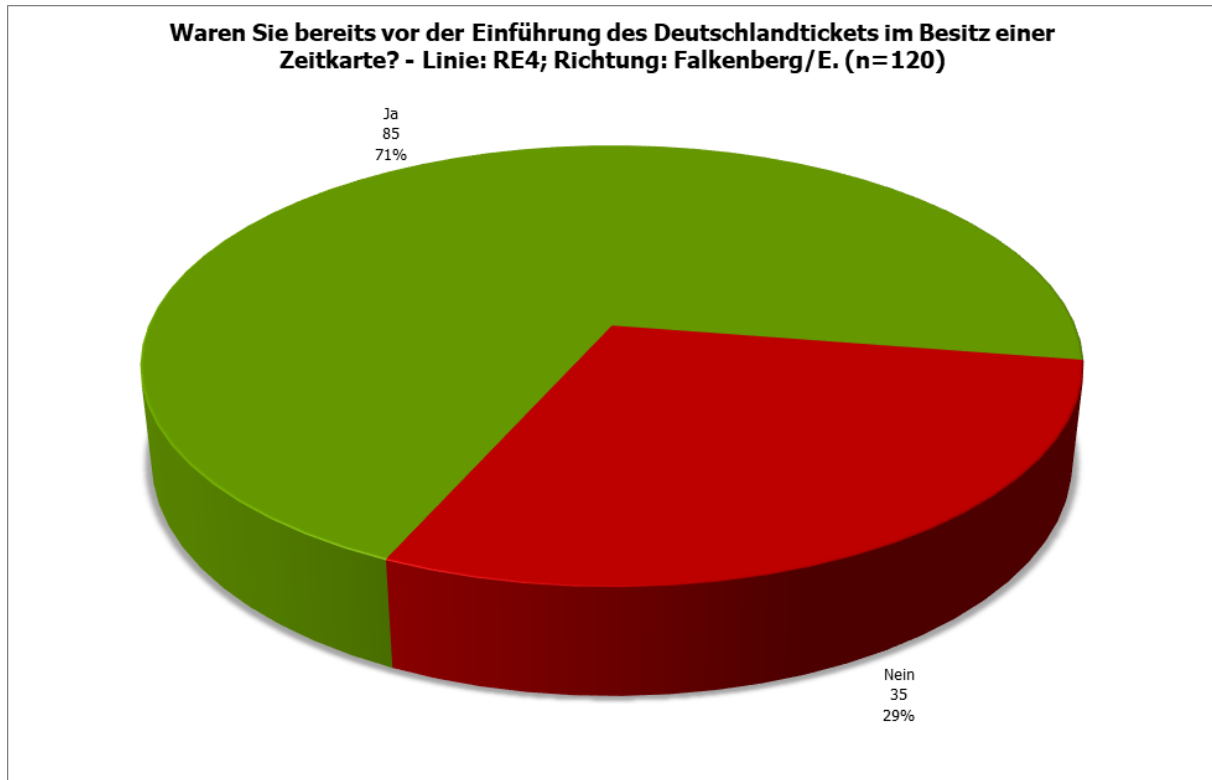

**Abbildung 72: Luckenwalde, Bahnhof - Waren Sie bereits vor der Einführung des Deutschlandtickets im Besitz einer Zeitkarte? - Linie: RE4; Richtung: Falkenberg/E. (n=120)**

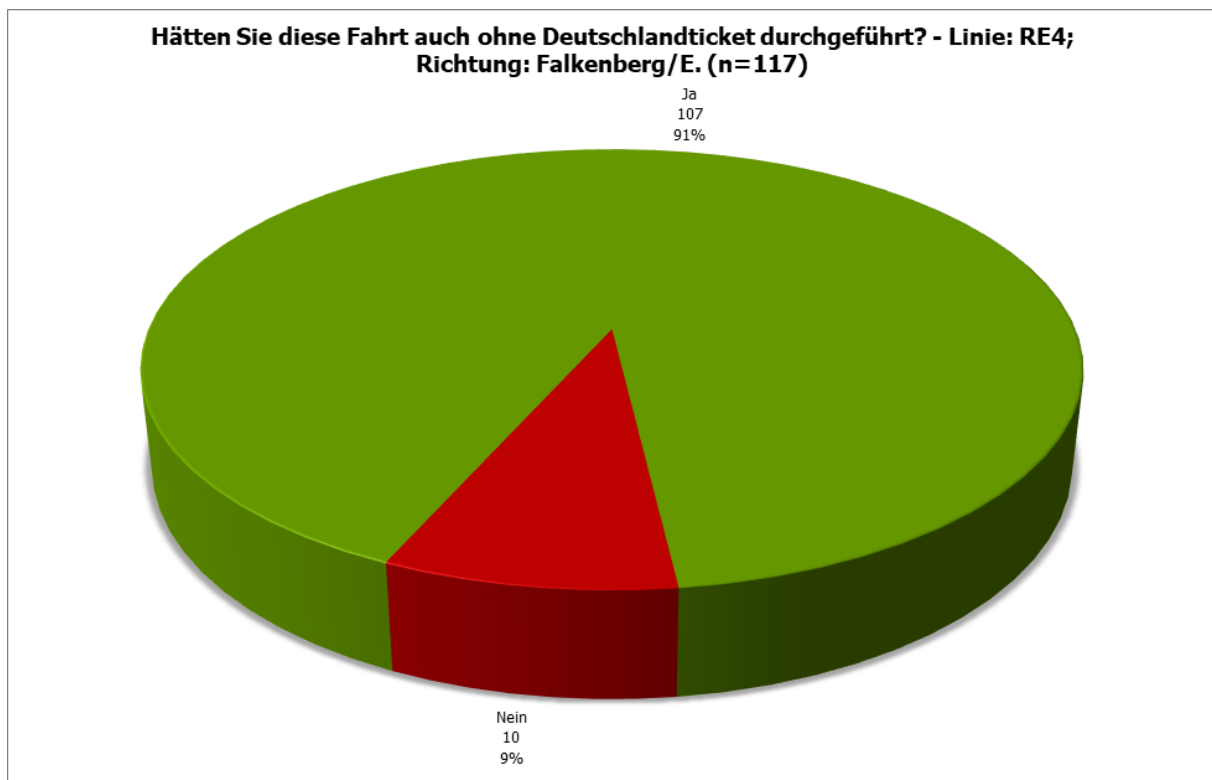

**Abbildung 73: Luckenwalde, Bahnhof - Hätten Sie diese Fahrt auch ohne Deutschlandticket durchgeführt? - Linie: RE4; Richtung: Falkenberg/E. (n=117)**



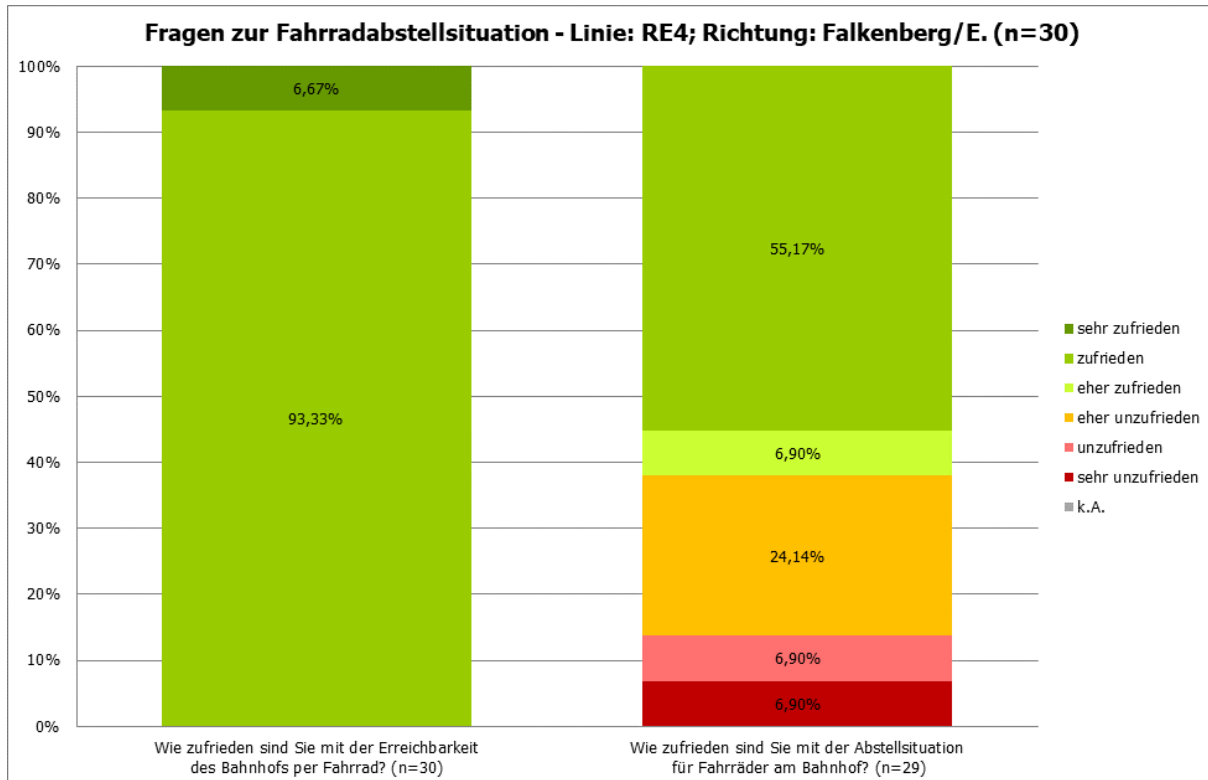

**Abbildung 74: Luckenwalde, Bahnhof - Fragen zur Fahrradabstellsituation - Linie: RE4; Richtung: Falkenberg/E. (n=30)**

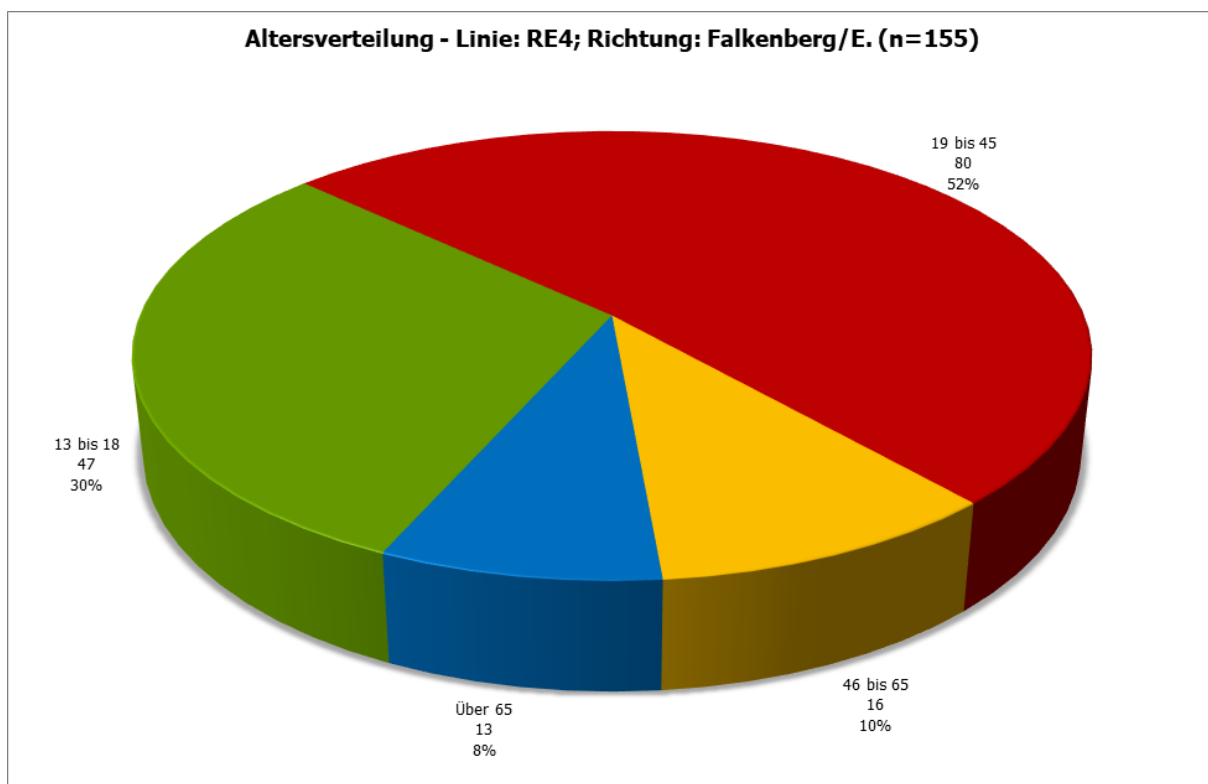

**Abbildung 75: Luckenwalde, Bahnhof - Altersverteilung - Linie: RE4; Richtung: Falkenberg/E. (n=155)**

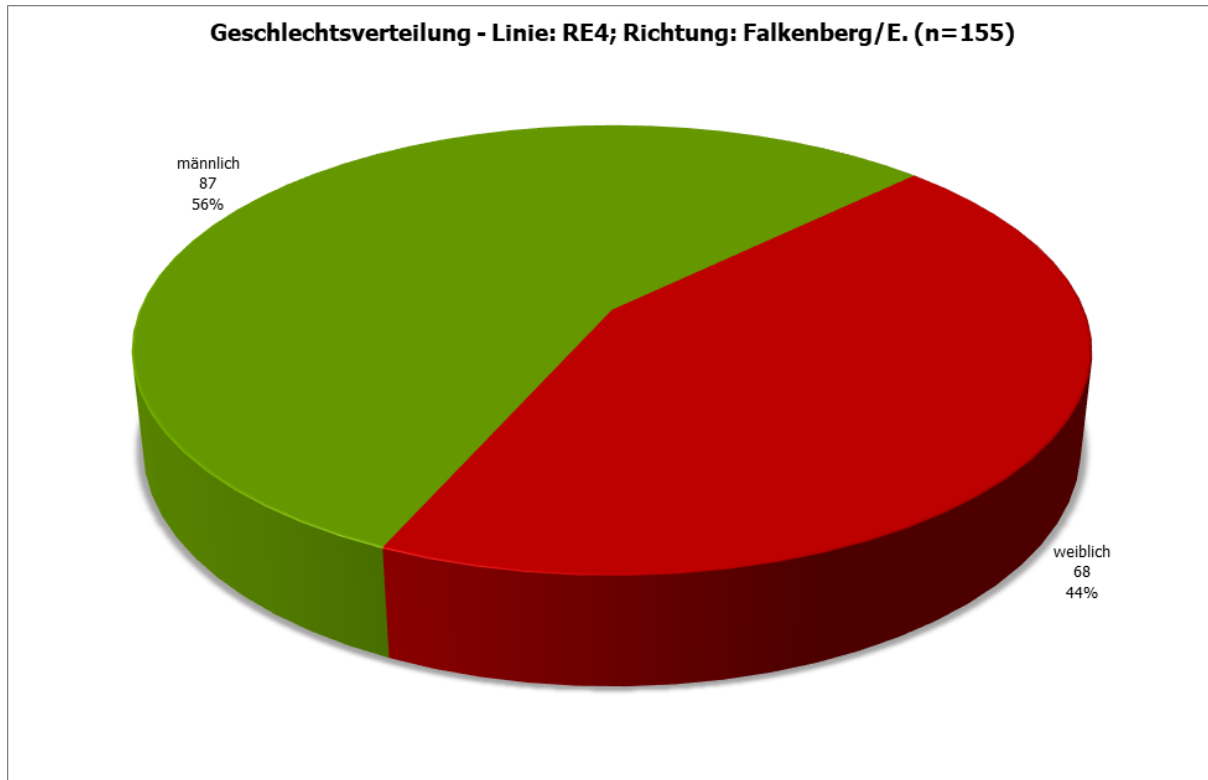

**Abbildung 76: Luckenwalde, Bahnhof - Geschlechtsverteilung - Linie: RE4; Richtung: Falkenberg/E. (n=155)**

### 1.1.5 Luckenwalde, Bahnhof; Linie: RE4; Richtung: Stendal

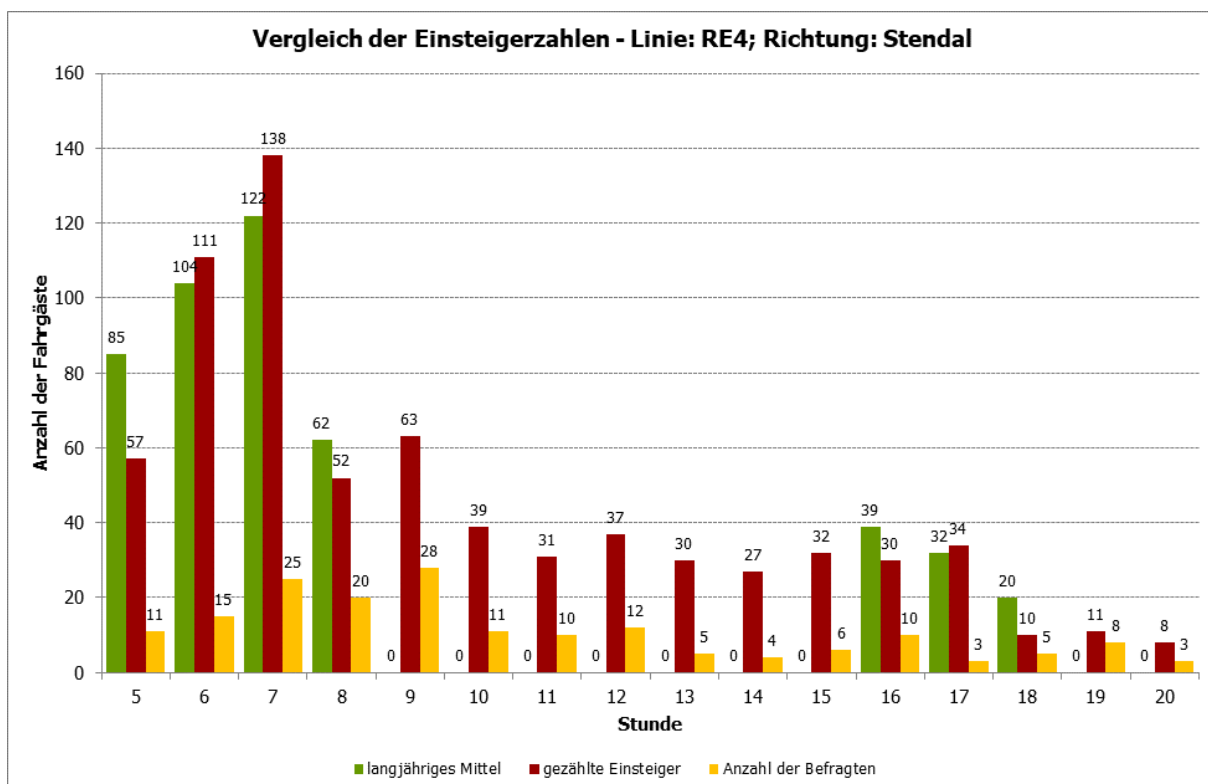

**Abbildung 77: Luckenwalde, Bahnhof - Vergleich der Einsteigerzahlen - Linie: RE4; Richtung: Stendal**

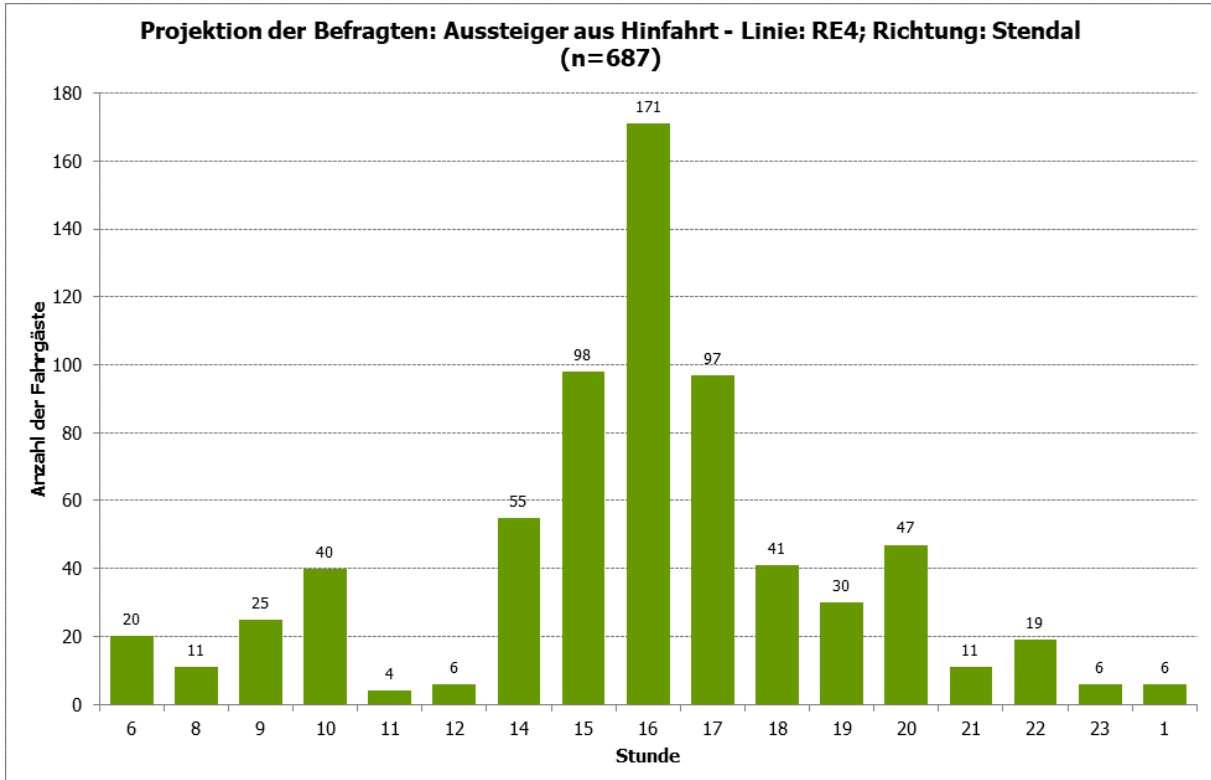

**Abbildung 78: Luckenwalde, Bahnhof - Projektion der Befragten: Aussteiger aus Hinfahrt - Linie: RE4; Richtung: Stendal (n=687)**

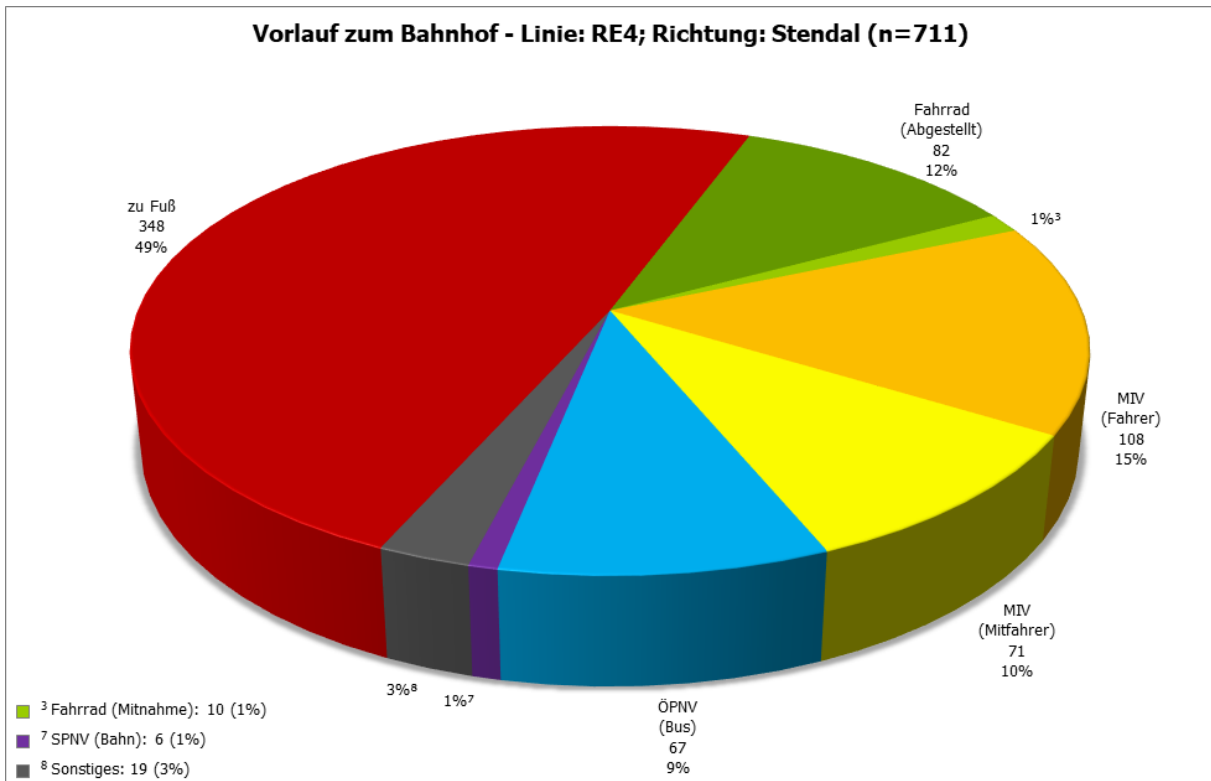

**Abbildung 79: Luckenwalde, Bahnhof - Vorlauf zum Bahnhof - Linie: RE4; Richtung: Stendal (n=711)**

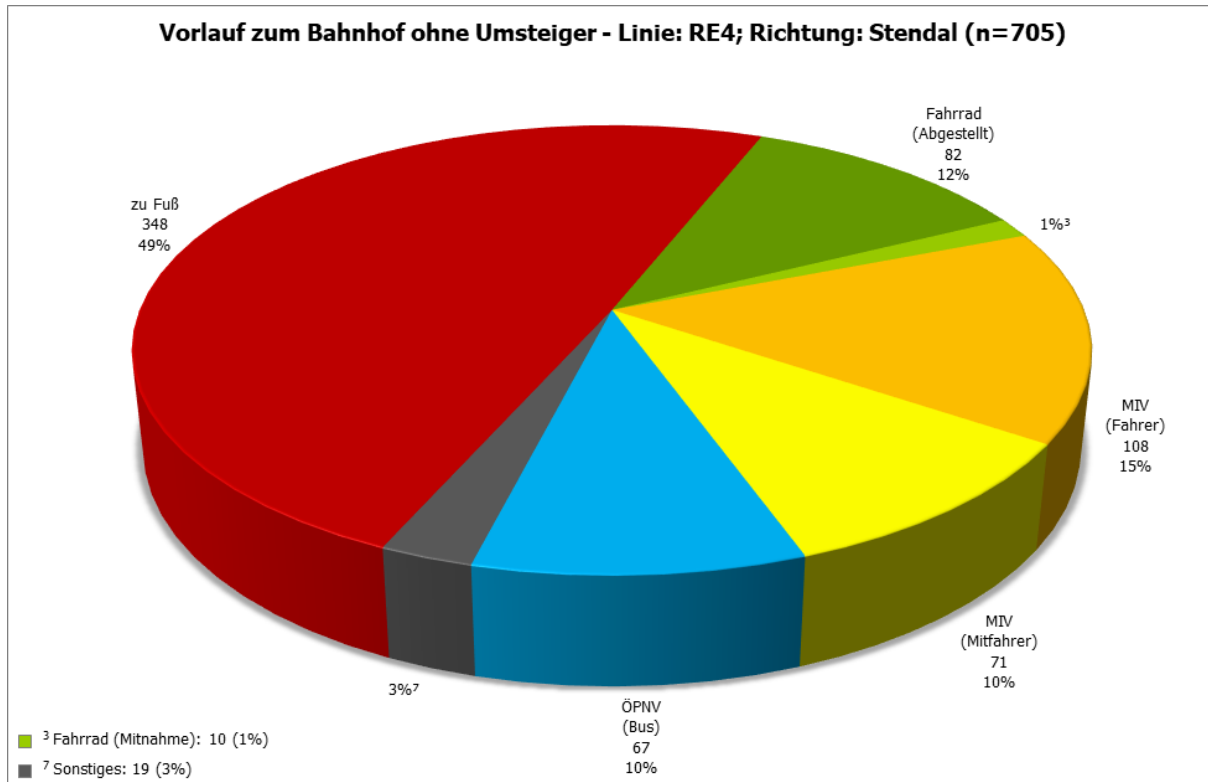

**Abbildung 80: Luckenwalde, Bahnhof - Vorlauf zum Bahnhof ohne Umsteiger - Linie: RE4; Richtung: Stendal (n=705)**

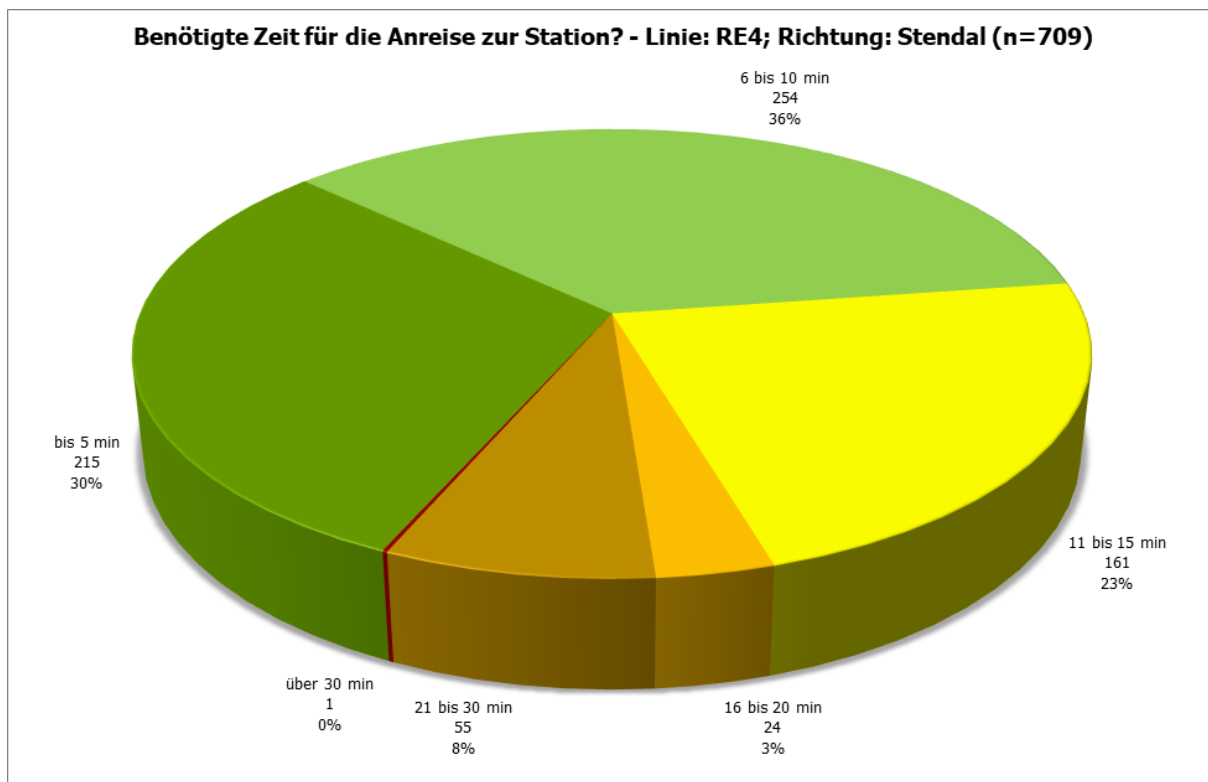

**Abbildung 81: Luckenwalde, Bahnhof - Benötigte Zeit für die Anreise zur Station? - Linie: RE4; Richtung: Stendal (n=709)**

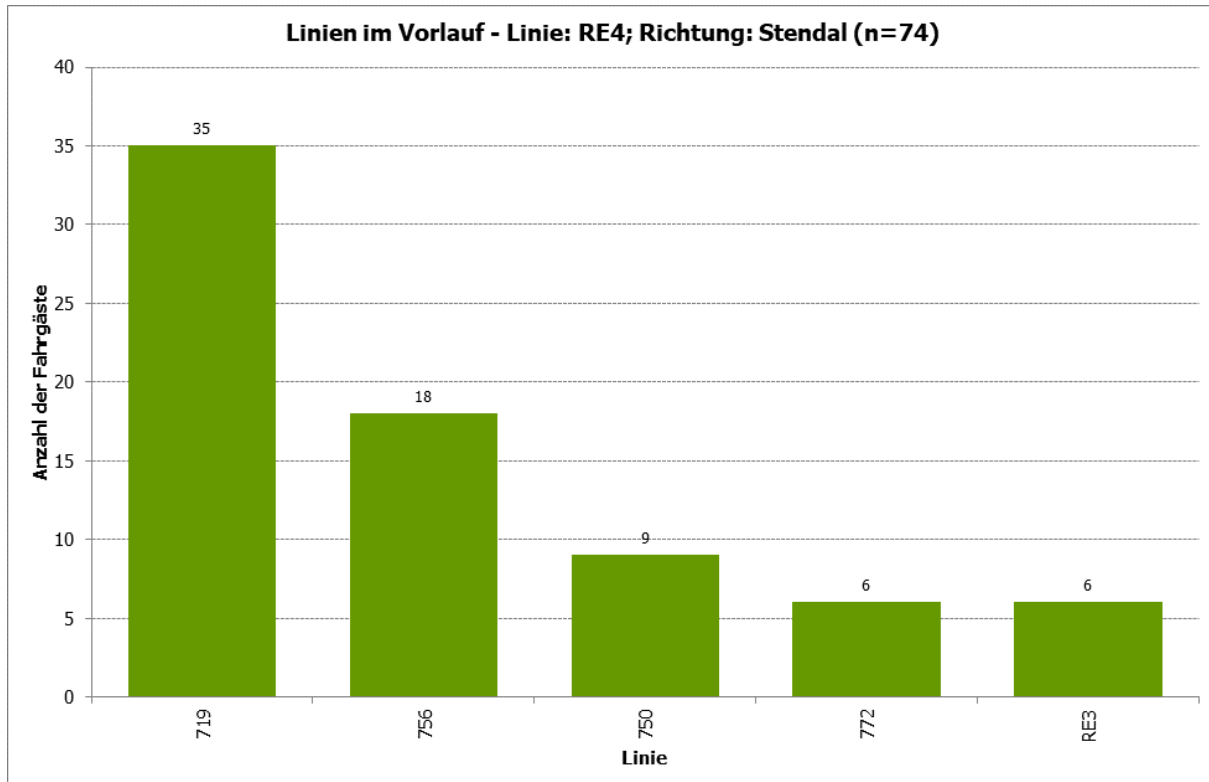

**Abbildung 82: Luckenwalde, Bahnhof - Linien im Vorlauf - Linie: RE4; Richtung: Stendal (n=74)**



**Abbildung 83: Luckenwalde, Bahnhof - Nutzen Sie an anderen Tagen auch das Fahrrad zur Anreise zum Bahnhof? - Linie: RE4; Richtung: Stendal (n=640)**



Abbildung 84: Luckenwalde, Bahnhof - Startort Top 25 - Linie: RE4; Richtung: Stendal (n=710)



Abbildung 85: Luckenwalde, Bahnhof - Ausstiegsbahnhof Top 25 - Linie: RE4; Richtung: Stendal (n=710)

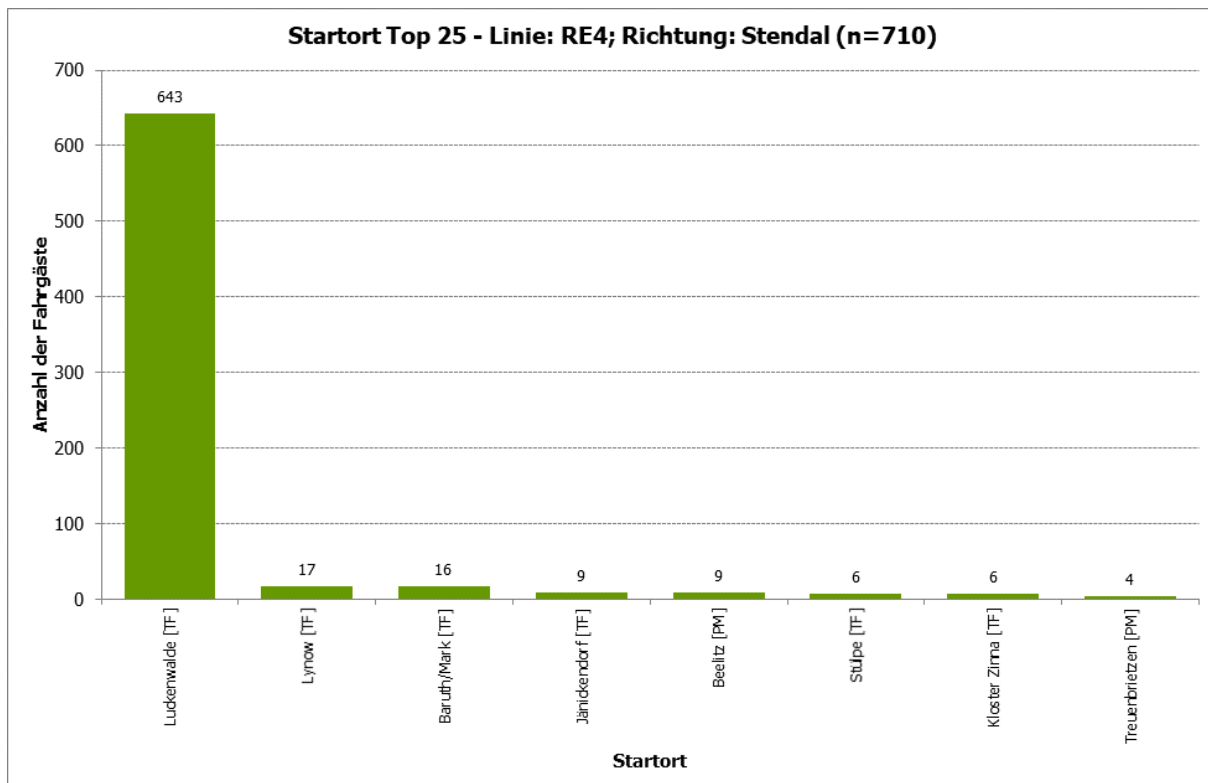

Abbildung 86: Luckenwalde, Bahnhof - Zielort Top 25 - Linie: RE4; Richtung: Stendal (n=708)

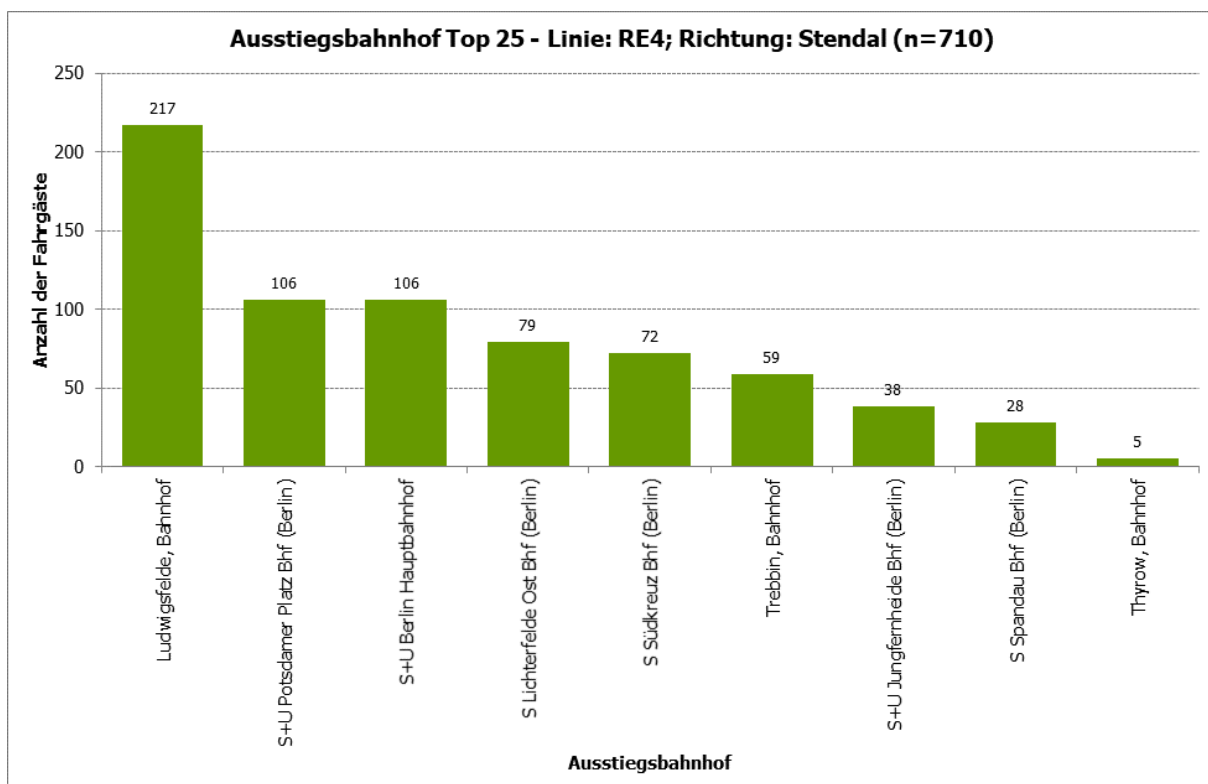

Abbildung 87: Luckenwalde, Bahnhof - Zielort kreisfreie Städte, Landkreise - Linie: RE4; Richtung: Stendal (n=709)

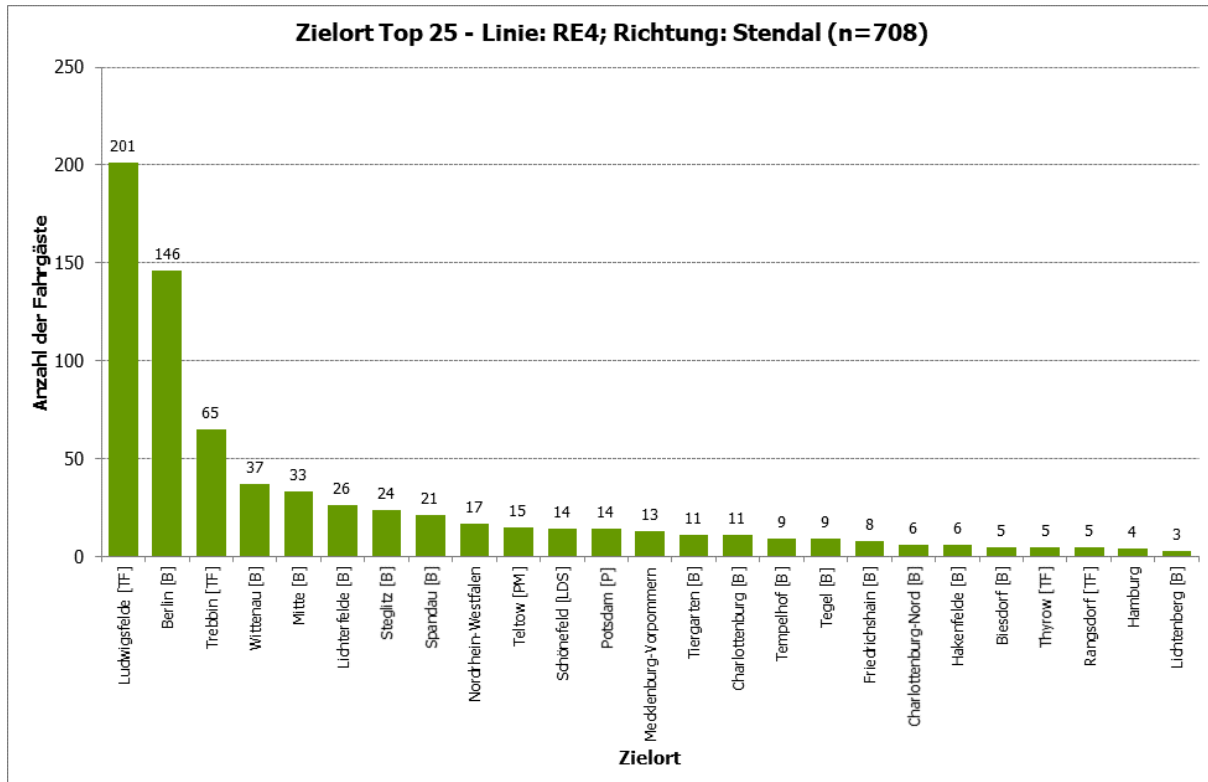

**Abbildung 88: Luckenwalde, Bahnhof - Fahrtzweck - Linie: RE4; Richtung: Stendal (n=710)**

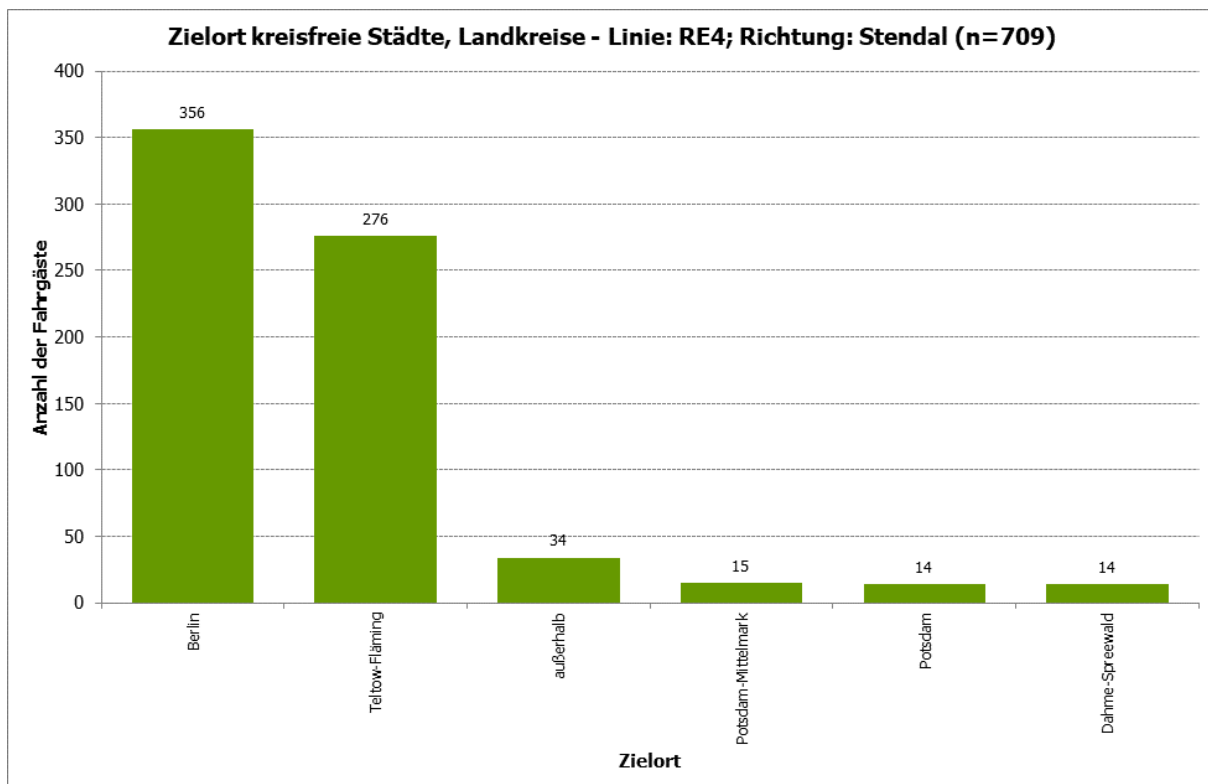
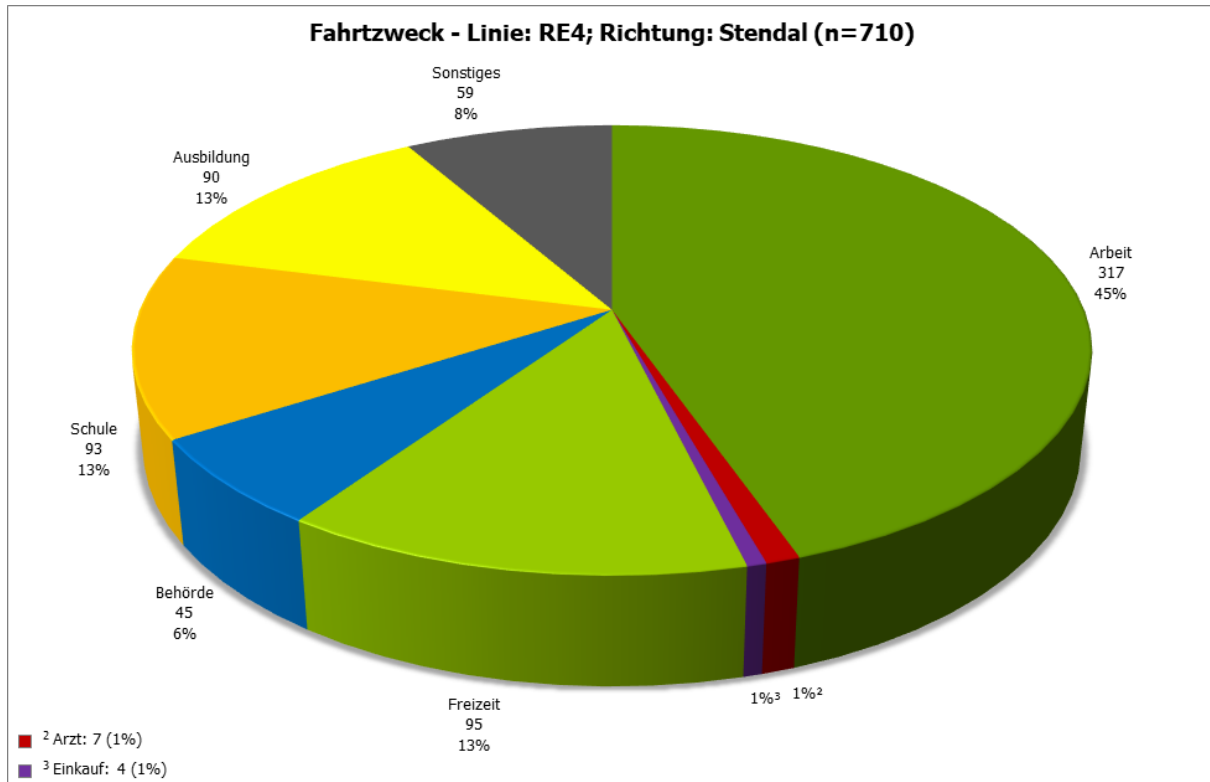
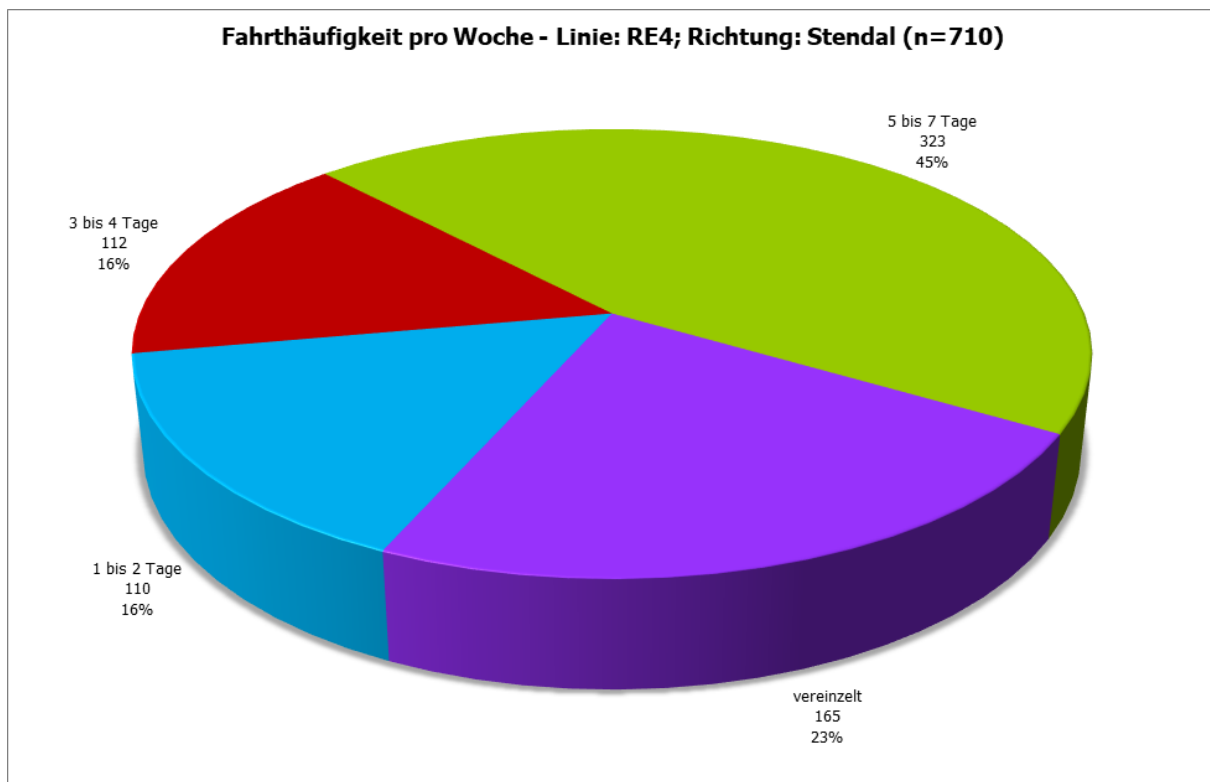

**Abbildung 89: Luckenwalde, Bahnhof - Fahrthäufigkeit pro Woche - Linie: RE4; Richtung: Stendal (n=710)**



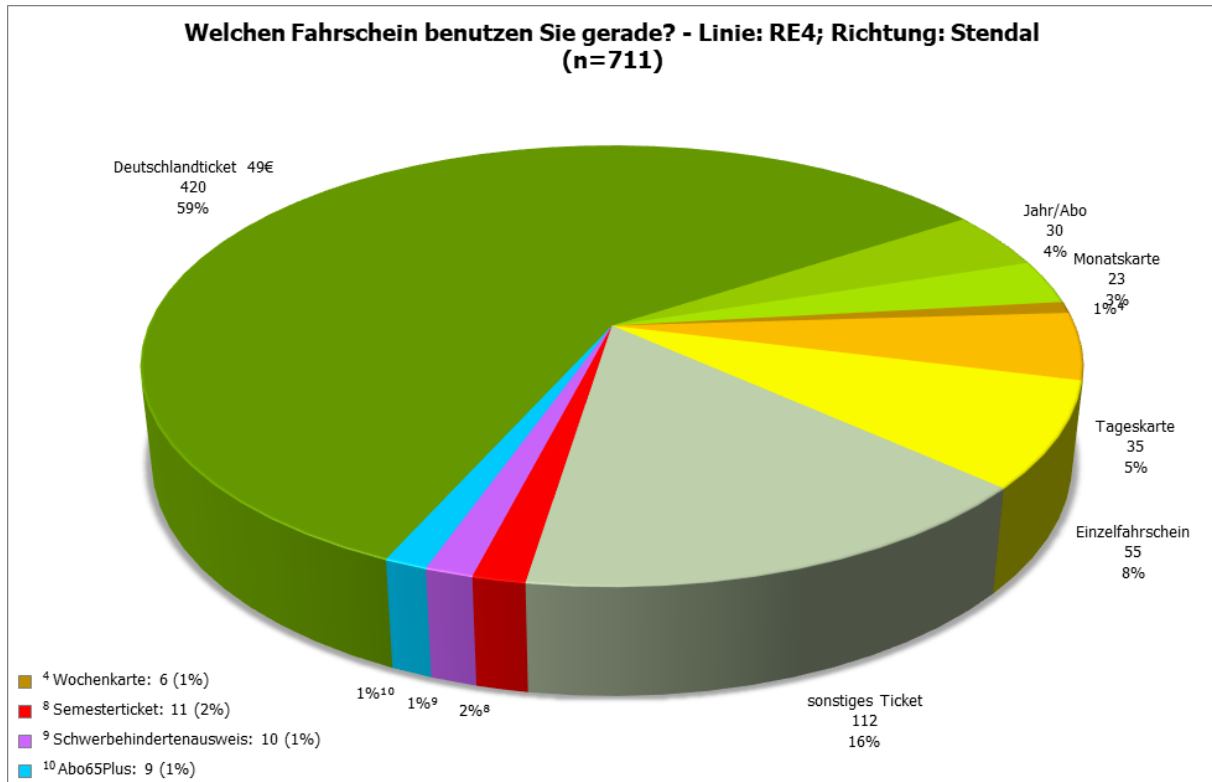

**Abbildung 90: Luckenwalde, Bahnhof - Welchen Fahrschein benutzen Sie gerade? - Linie: RE4; Richtung: Stendal (n=711)**

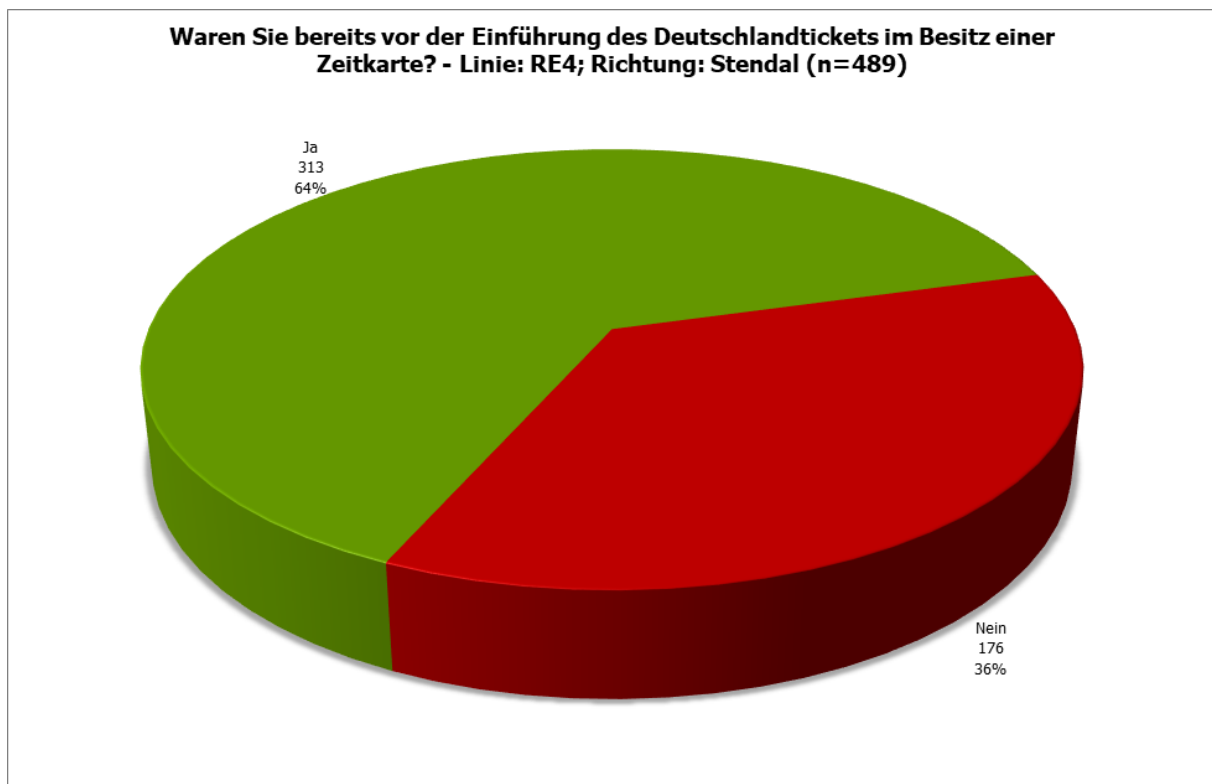

**Abbildung 91: Luckenwalde, Bahnhof - Waren Sie bereits vor der Einführung des Deutschlandtickets im Besitz einer Zeitkarte? - Linie: RE4; Richtung: Stendal (n=489)**

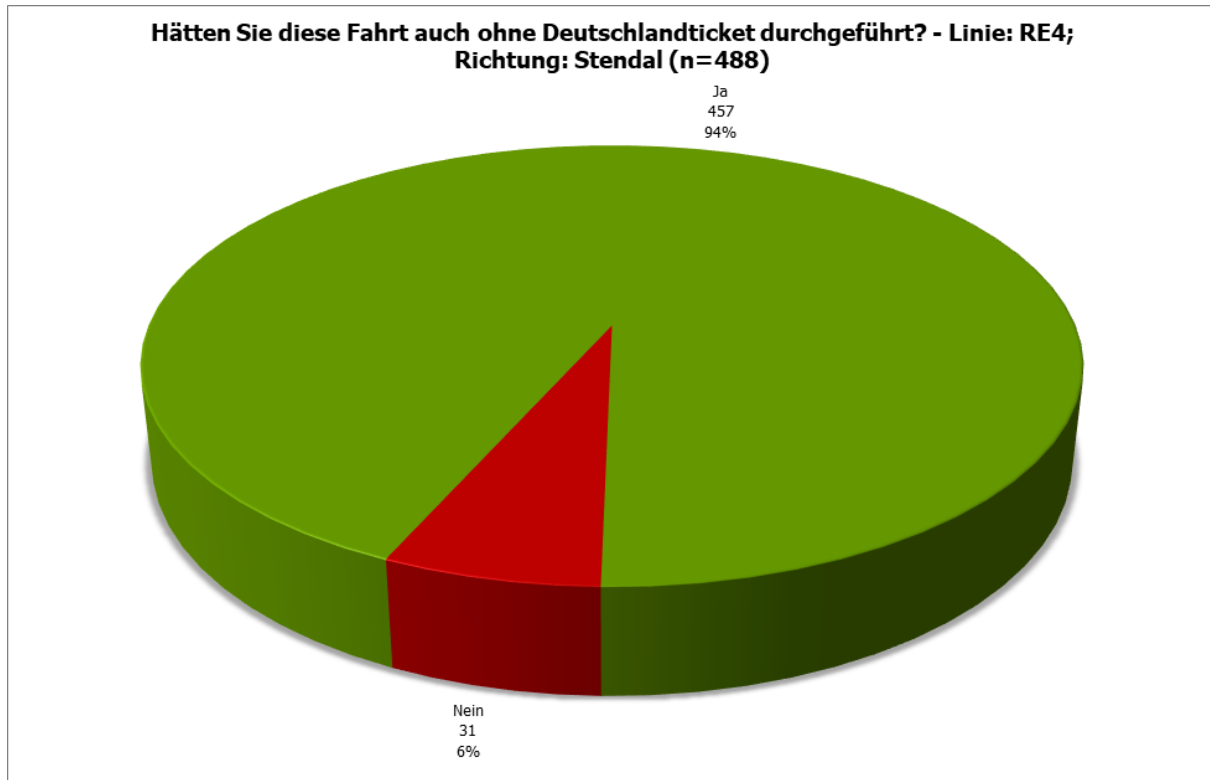

**Abbildung 92: Luckenwalde, Bahnhof - Hätten Sie diese Fahrt auch ohne Deutschlandticket durchgeführt? - Linie: RE4; Richtung: Stendal (n=488)**

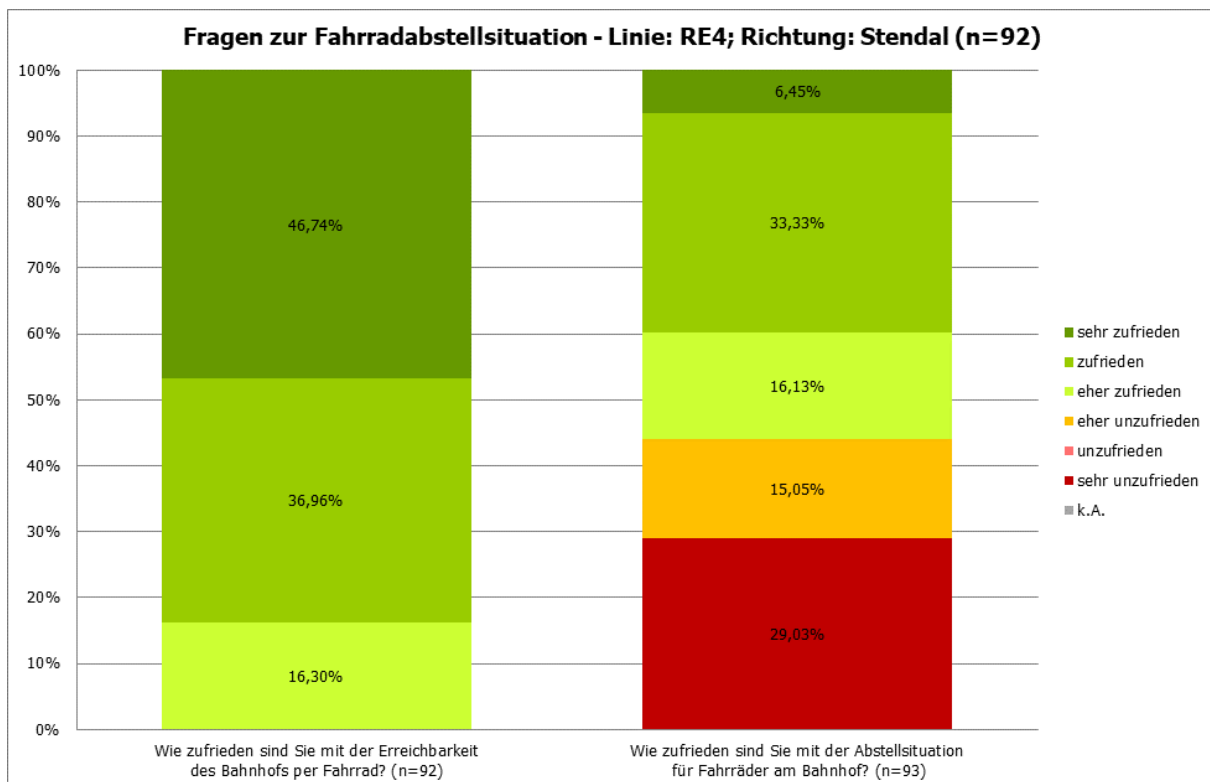

**Abbildung 93: Luckenwalde, Bahnhof - Fragen zur Fahrradabstellsituation - Linie: RE4; Richtung: Stendal (n=92)**

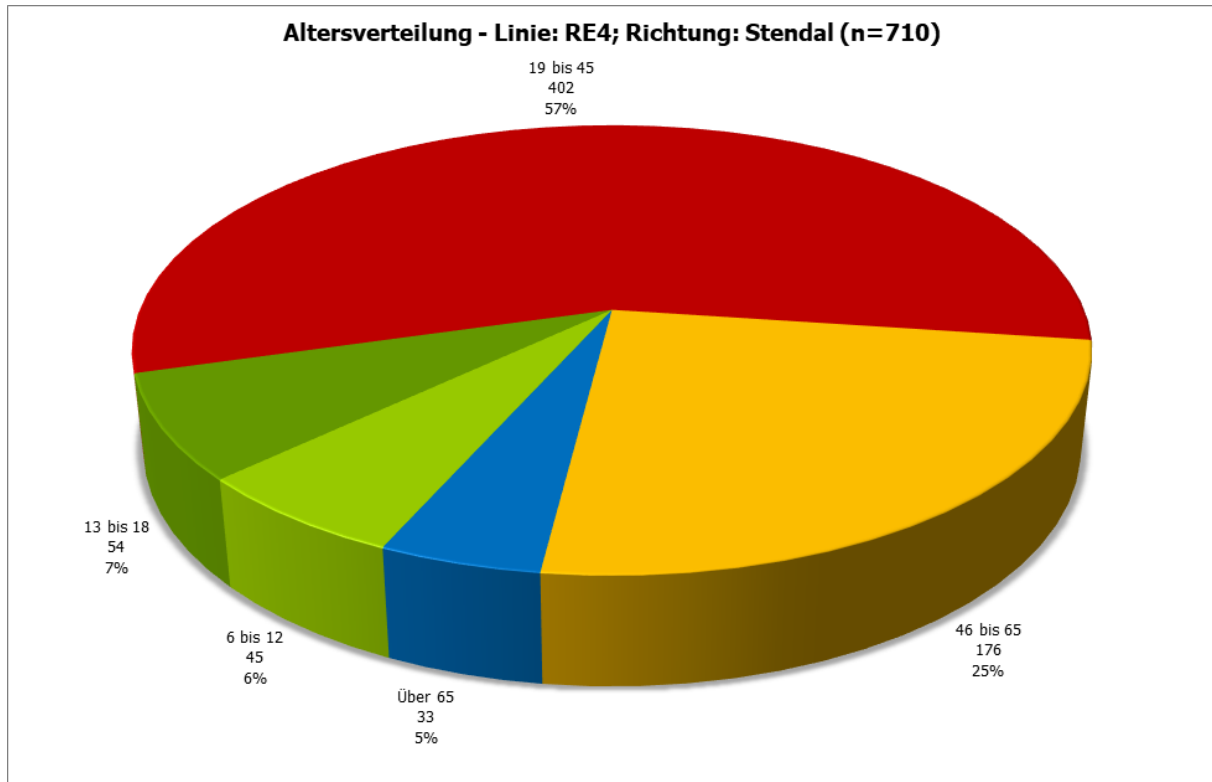

**Abbildung 94: Luckenwalde, Bahnhof - Altersverteilung - Linie: RE4; Richtung: Stendal (n=710)**

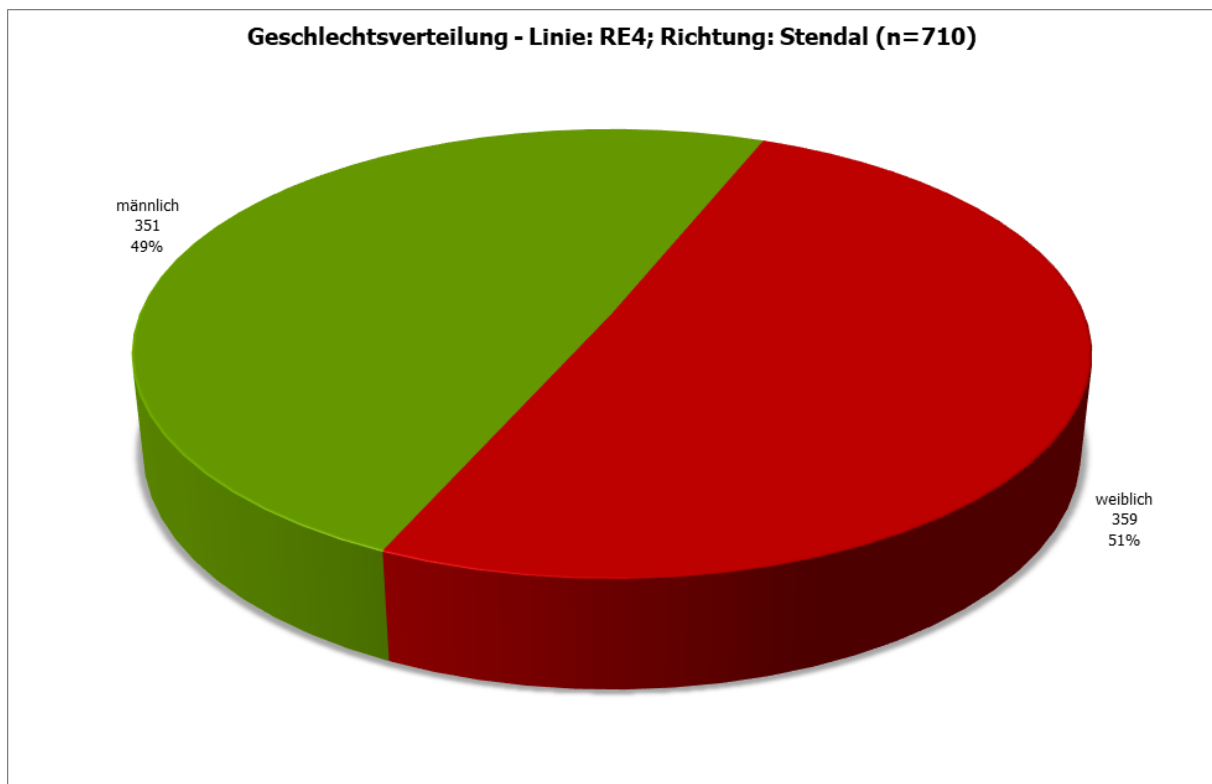

**Abbildung 95: Luckenwalde, Bahnhof - Geschlechtsverteilung - Linie: RE4; Richtung: Stendal (n=710)**