



# Stationsbefragung

Jüterbog, Bahnhof



2023

**Verkehrsverbund  
Berlin-Brandenburg**

**vbb.de**

Für:

**Verkehrsverbund Berlin-Brandenburg**

Stralauer Platz 29

10243 Berlin

Durch:

**SPV Spreepfan Verkehr GmbH**

Rothenburgstraße 38

12163 Berlin

Tel: 030/80 93 58 100

Fax: 030/80 93 58 101

E-Mail: [info@spv-berlin.de](mailto:info@spv-berlin.de)

Mitwirkung:

Dipl.-Ing. Bertram Teschner

Alexander Sidor M.Sc.

## Inhalt

Inhalt .....	3
1 Bahnhofsauswertung – Diagramme .....	4
1.1 Jüterbog, Bahnhof.....	4
1.1.1 Jüterbog, Bahnhof; alle Linien; alle Richtungen .....	4
1.1.2 Jüterbog, Bahnhof; Linie: RB33; Richtung: Potsdam .....	14
1.1.3 Jüterbog, Bahnhof; Linie: RE3; Richtung: Lutherstadt Wittenberg .....	23
1.1.4 Jüterbog, Bahnhof; Linie: RE3; Richtung: Stralsund .....	33
1.1.5 Jüterbog, Bahnhof; Linie: RE4; Richtung: Falkenberg/E.....	42
1.1.6 Jüterbog, Bahnhof; Linie: RE4; Richtung: Stendal.....	52

# 1 Bahnhofsauswertung – Diagramme

## 1.1 Jüterbog, Bahnhof

Erhebungstag:	27.11.2023
Wetter:	-1 bis 2°C
Linien/Richtungen:	RB33 /Potsdam RE3 /Lutherstadt Wittenberg RE3 /Stralsund RE4 /Falkenberg/E. RE4 /Stendal
ÖPNV-Anteil im Vorlauf:	15%
Anmerkungen:	RE3/Stralsund: Stunde 18: Zugausfall RE4/Stendal: Stunde 7: Zugausfall RE4/Stendal: Stunde 11: Zugausfall

### 1.1.1 Jüterbog, Bahnhof; alle Linien; alle Richtungen



Abbildung 1: Jüterbog, Bahnhof - Vergleich der Einsteigerzahlen - Linie: RE3, RE4, RB33; alle Richtungen



**Abbildung 2: Jüterbog, Bahnhof - Projektion der Befragten: Aussteiger aus Hinfahrt - Linie: RE3, RE4, RB33; alle Richtungen (n=733)**

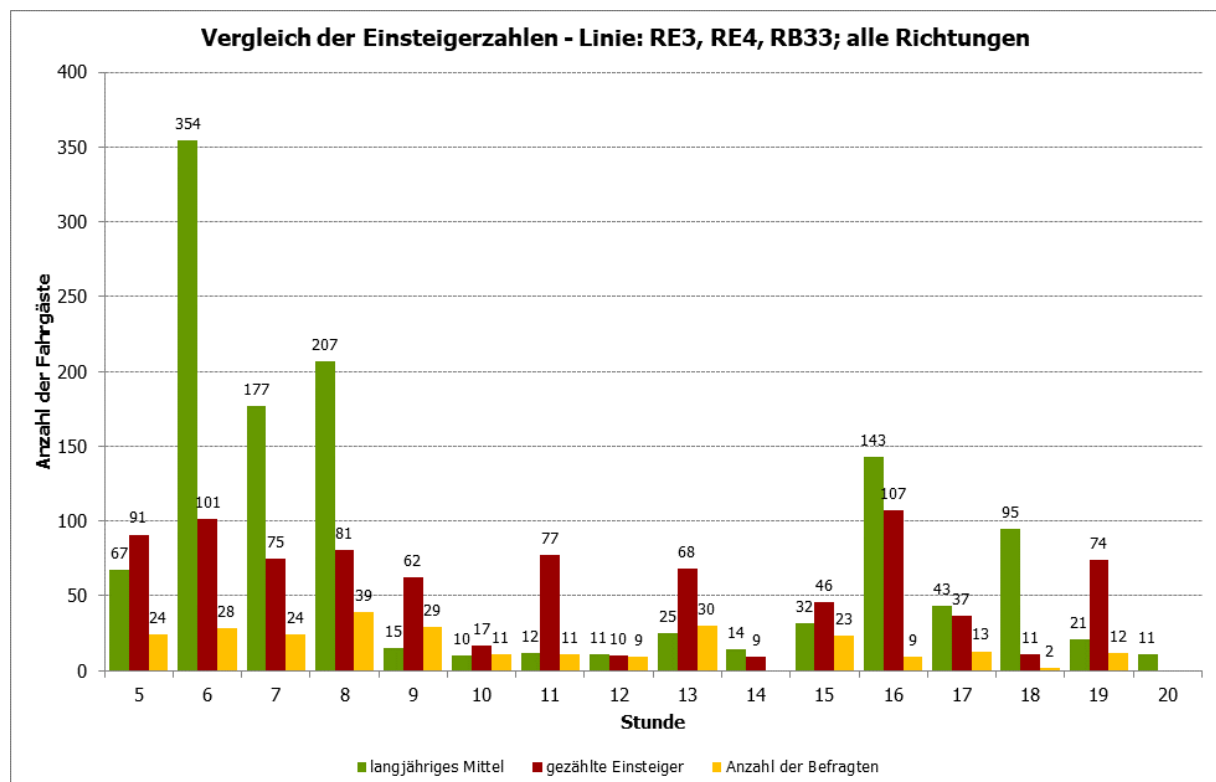
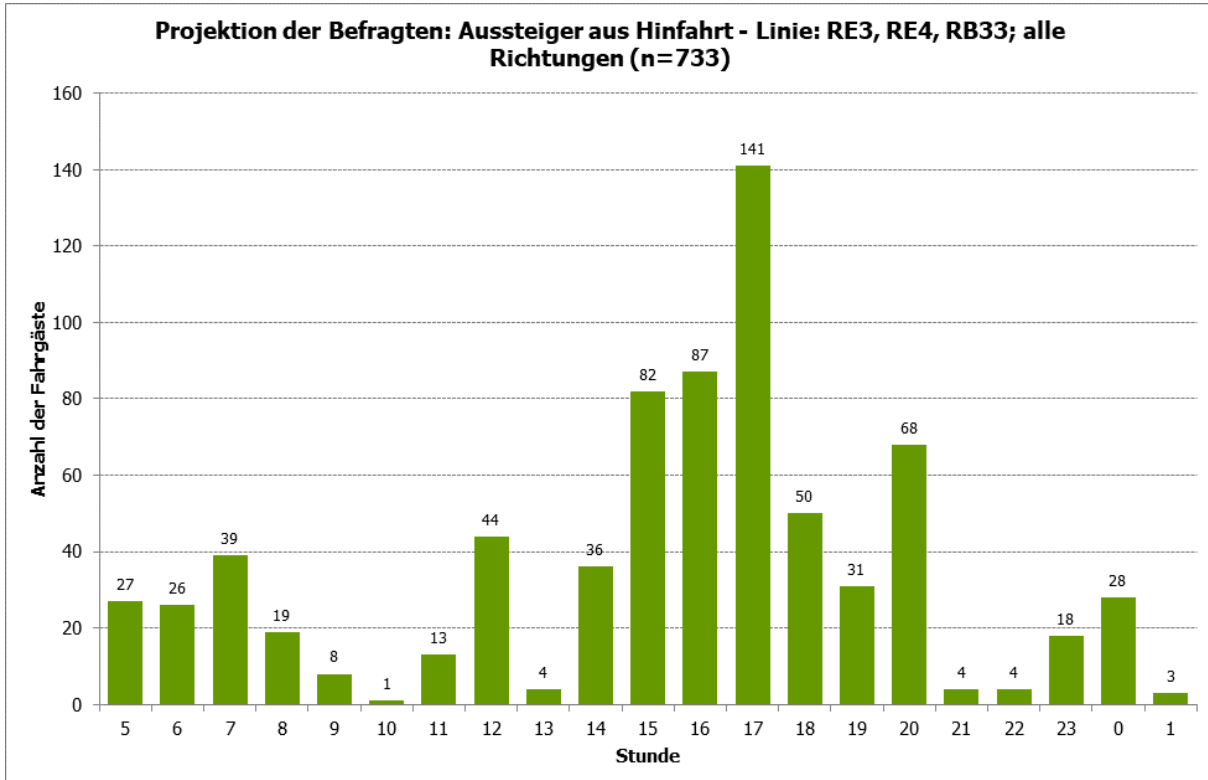
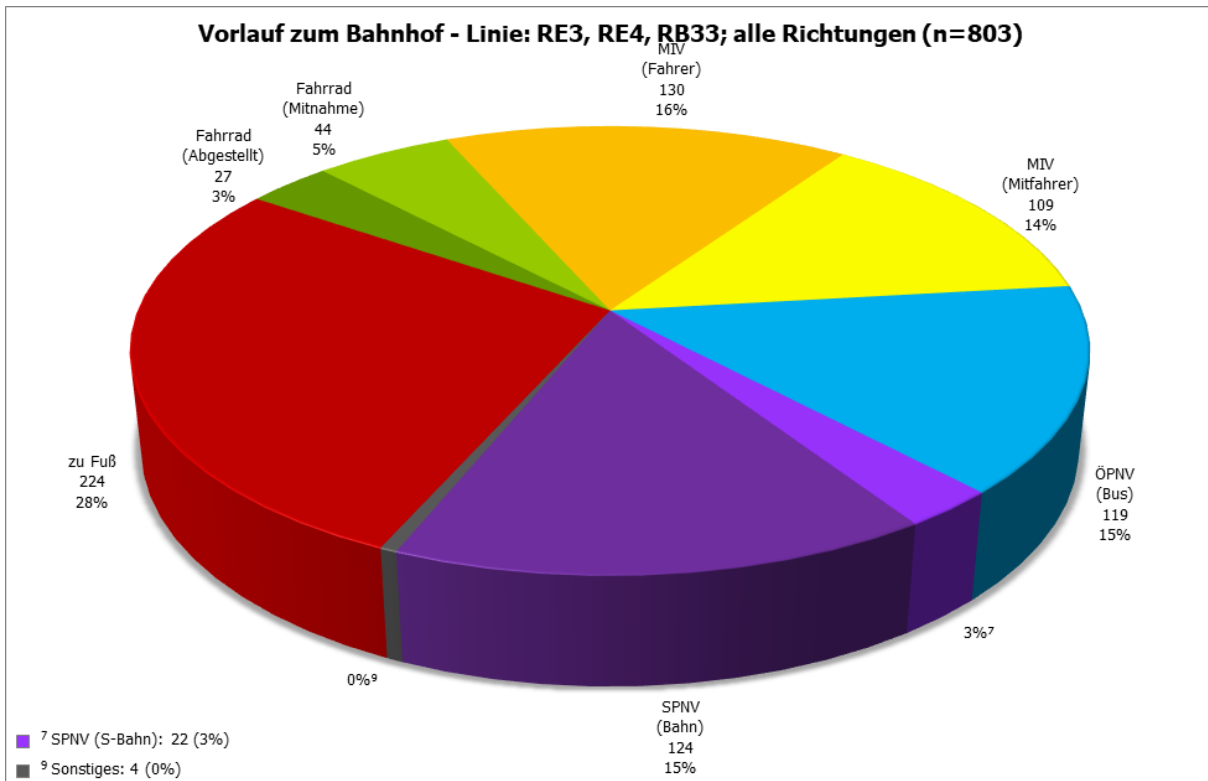

**Abbildung 3: Jüterbog, Bahnhof - Vorlauf zum Bahnhof - Linie: RE3, RE4, RB33; alle Richtungen (n=803)**

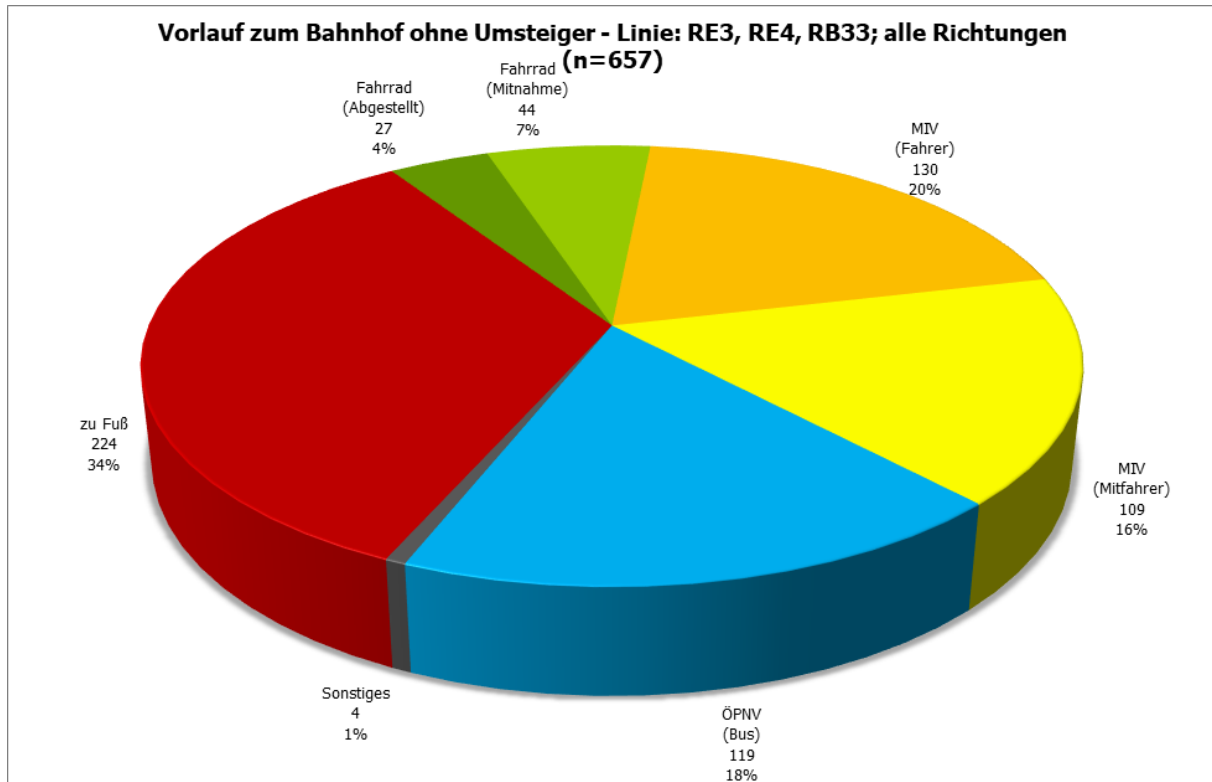

**Abbildung 4: Jüterbog, Bahnhof - Vorlauf zum Bahnhof ohne Umsteiger - Linie: RE3, RE4, RB33; alle Richtungen (n=657)**

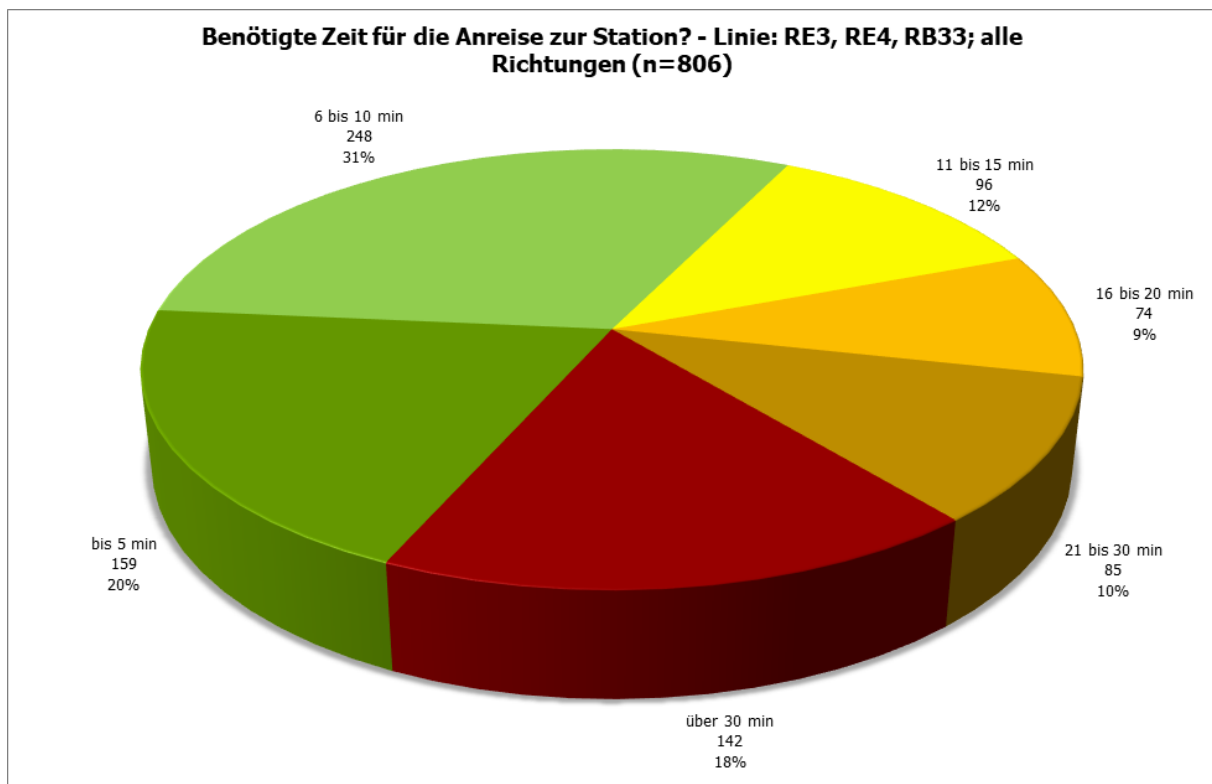

**Abbildung 5: Jüterbog, Bahnhof - Benötigte Zeit für die Anreise zur Station? - Linie: RE3, RE4, RB33; alle Richtungen (n=806)**

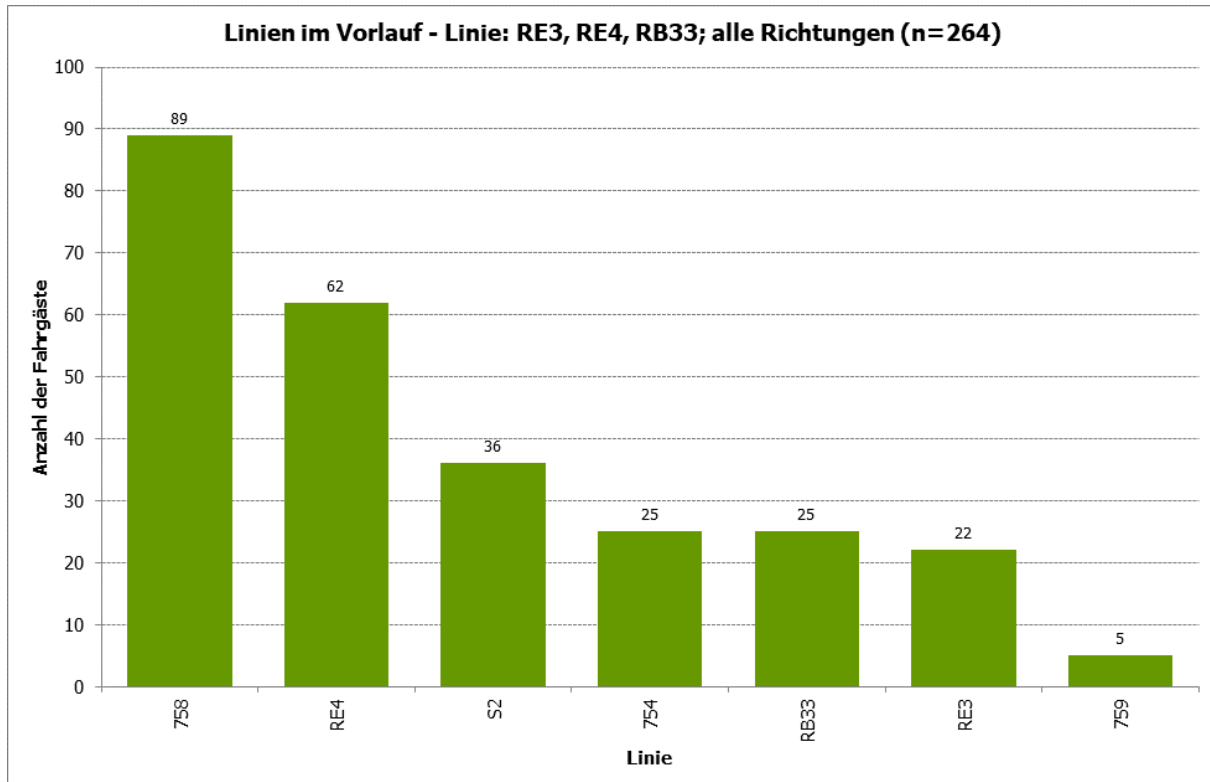

**Abbildung 6: Jüterbog, Bahnhof - Linien im Vorlauf - Linie: RE3, RE4, RB33; alle Richtungen (n=264)**

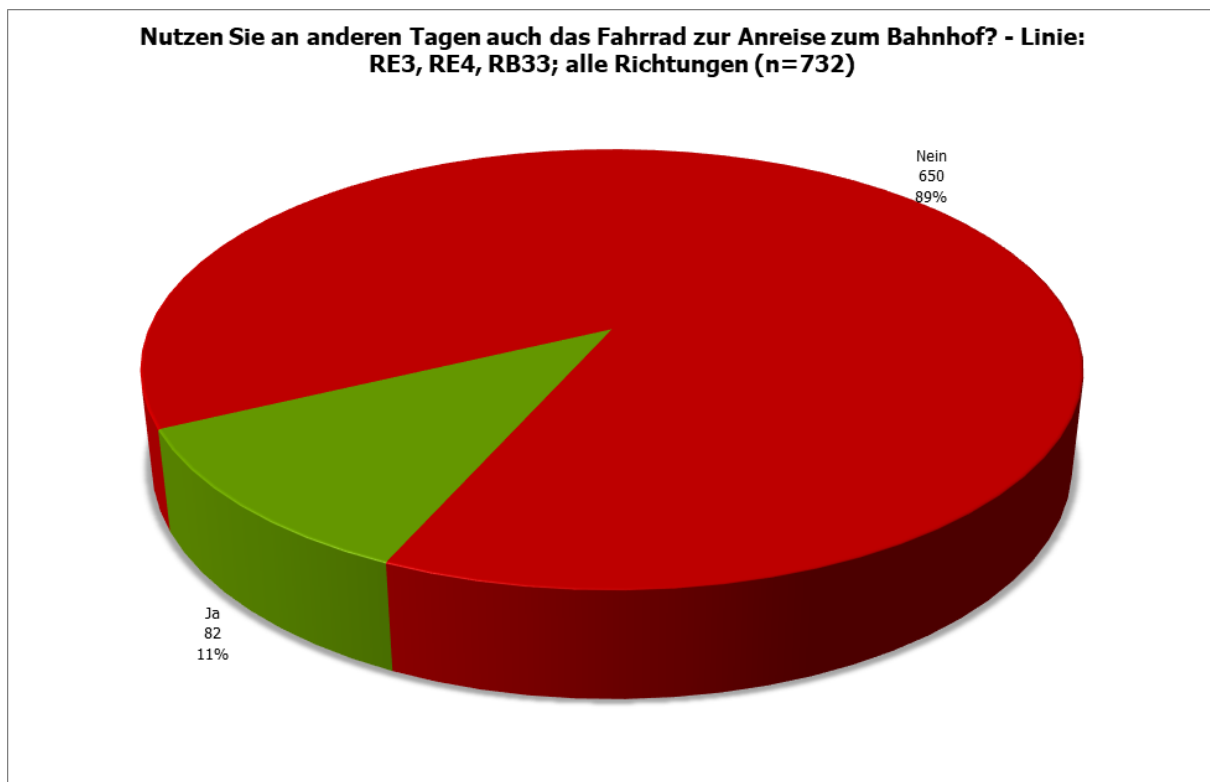

**Abbildung 7: Jüterbog, Bahnhof - Nutzen Sie an anderen Tagen auch das Fahrrad zur Anreise zum Bahnhof? - Linie: RE3, RE4, RB33; alle Richtungen (n=732)**

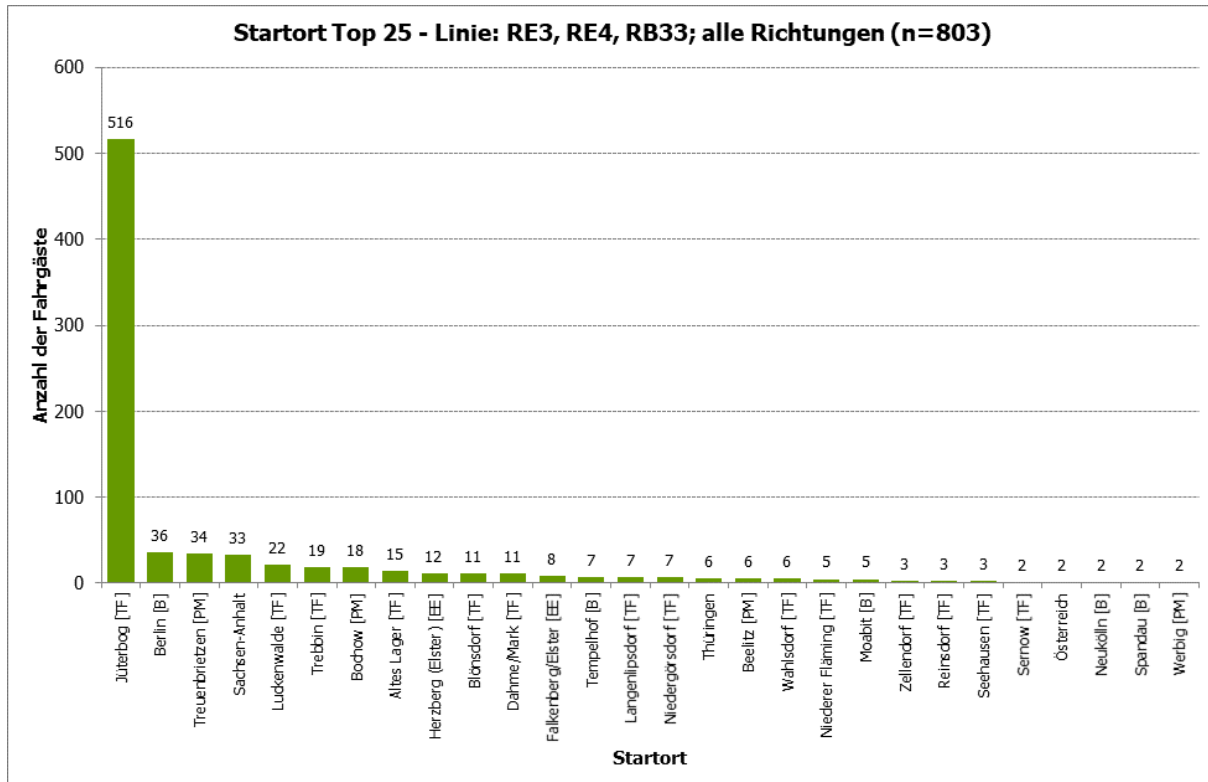

**Abbildung 8: Jüterbog, Bahnhof - Startort Top 25 - Linie: RE3, RE4, RB33; alle Richtungen (n=803)**

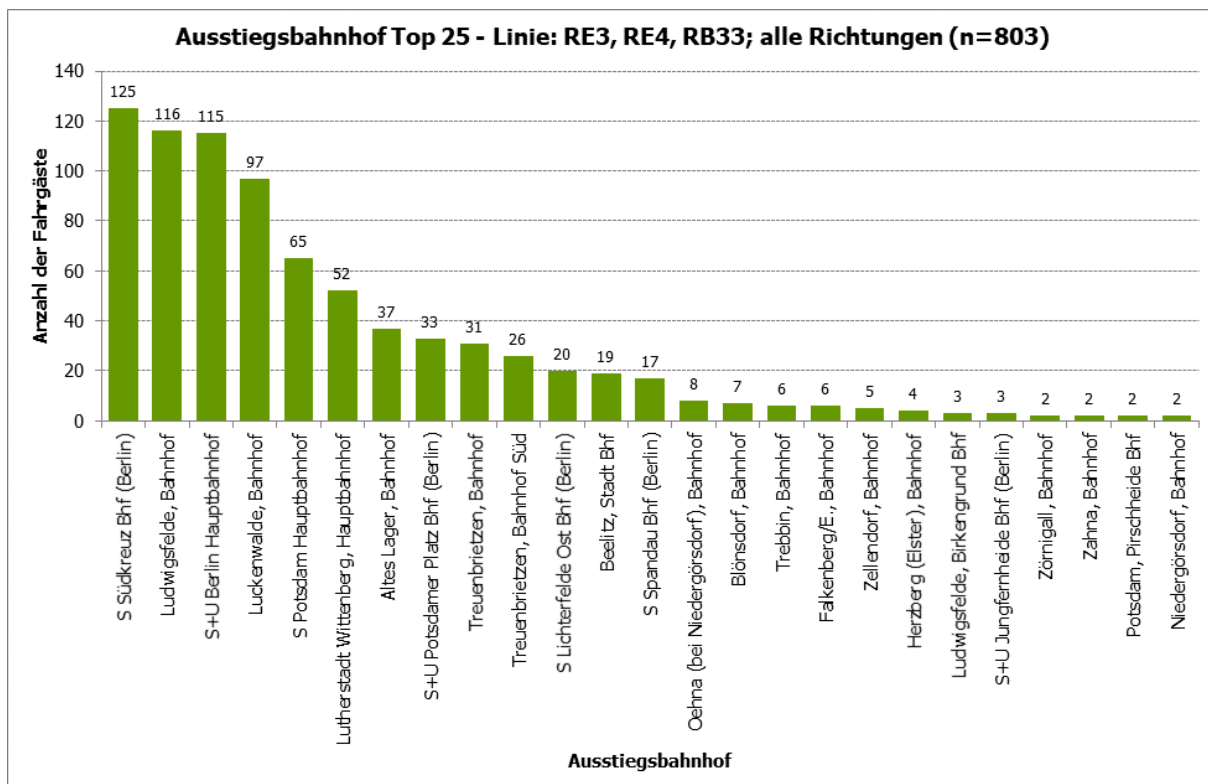

**Abbildung 9: Jüterbog, Bahnhof - Ausstiegsbahnhof Top 25 - Linie: RE3, RE4, RB33; alle Richtungen (n=803)**



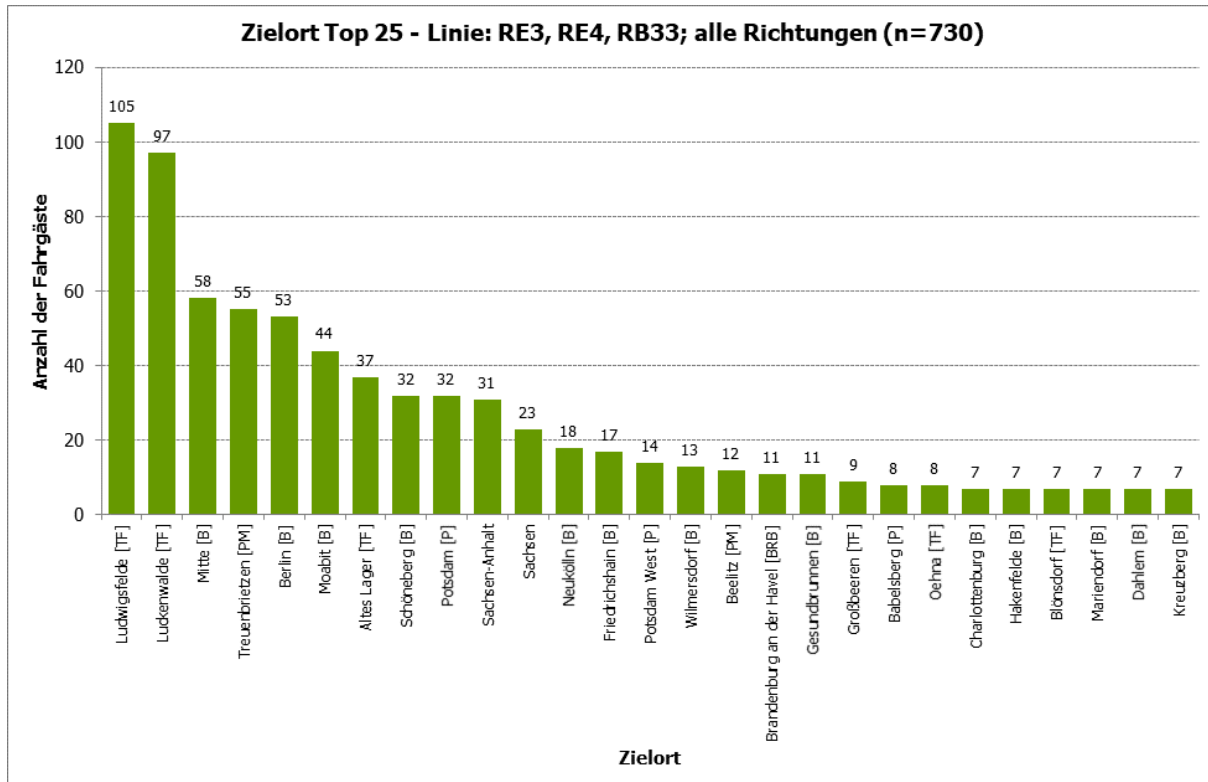

**Abbildung 10: Jüterbog, Bahnhof - Zielort Top 25 - Linie: RE3, RE4, RB33; alle Richtungen (n=730)**

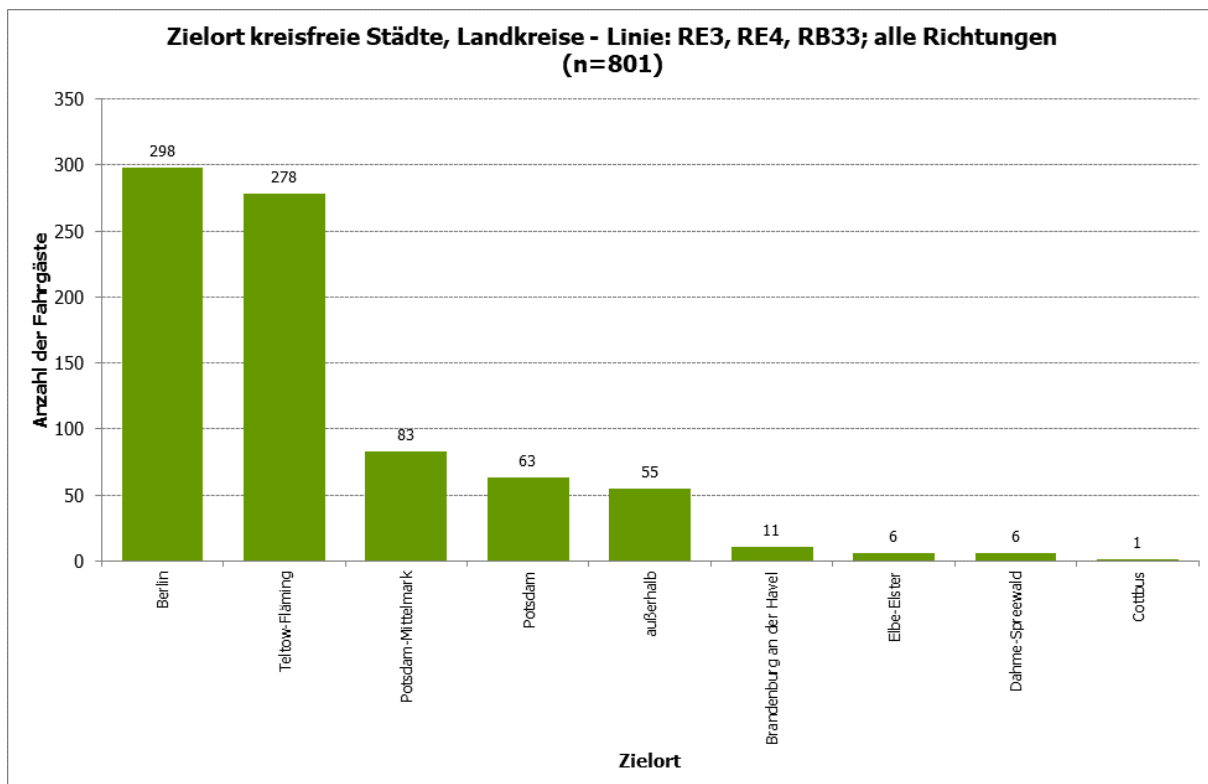

**Abbildung 11: Jüterbog, Bahnhof - Zielort kreisfreie Städte, Landkreise - Linie: RE3, RE4, RB33; alle Richtungen (n=801)**

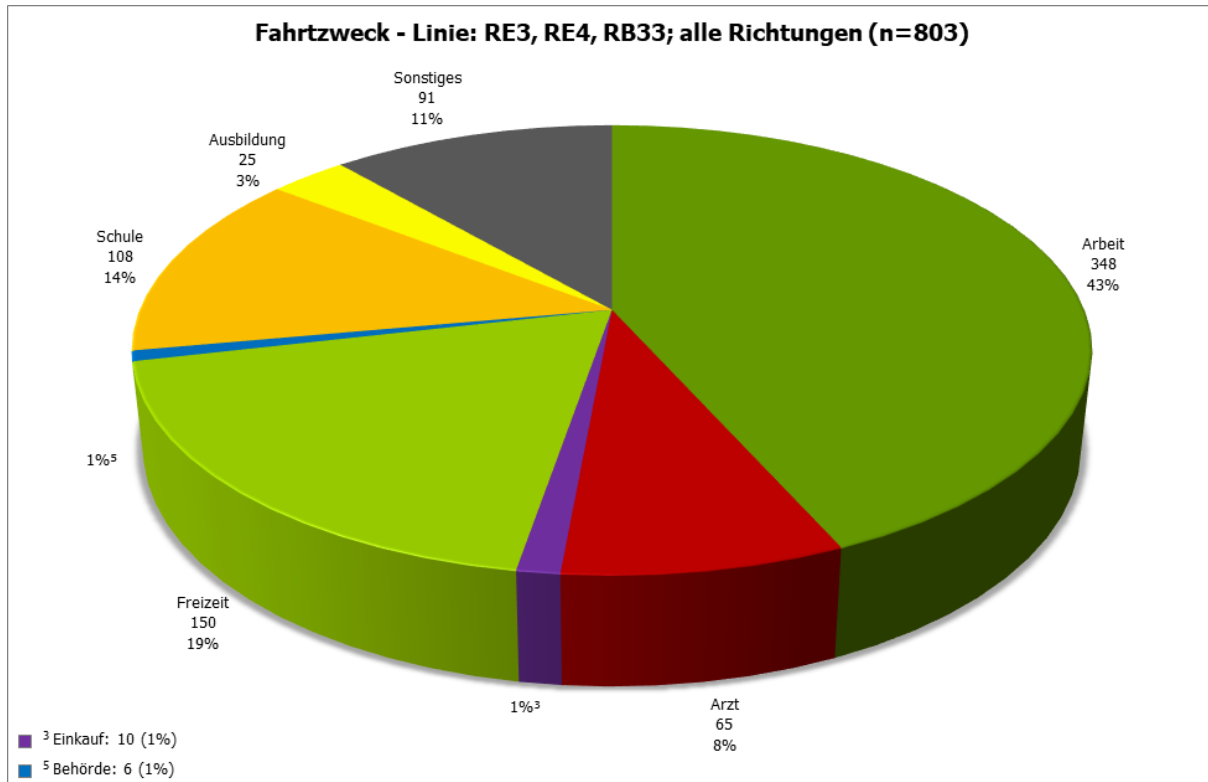

**Abbildung 12: Jüterbog, Bahnhof - Fahrtzweck - Linie: RE3, RE4, RB33; alle Richtungen (n=803)**

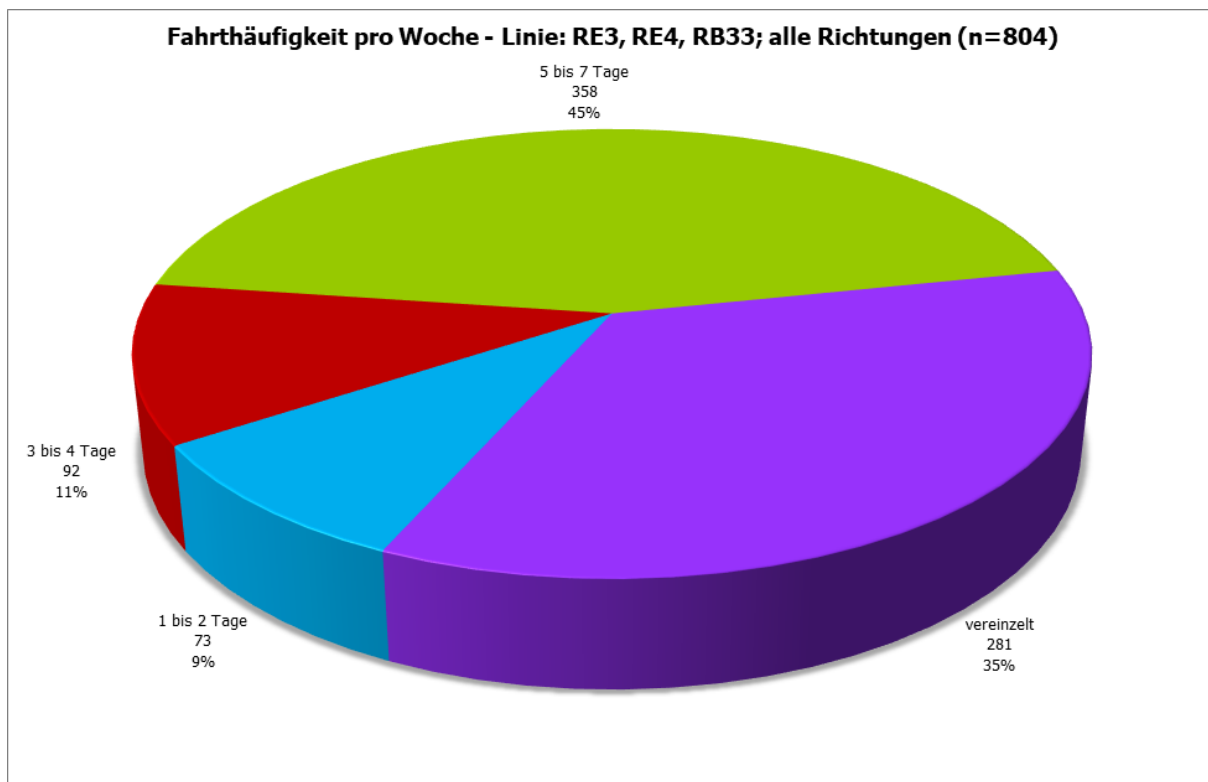

**Abbildung 13: Jüterbog, Bahnhof - Fahrthäufigkeit pro Woche - Linie: RE3, RE4, RB33; alle Richtungen (n=804)**

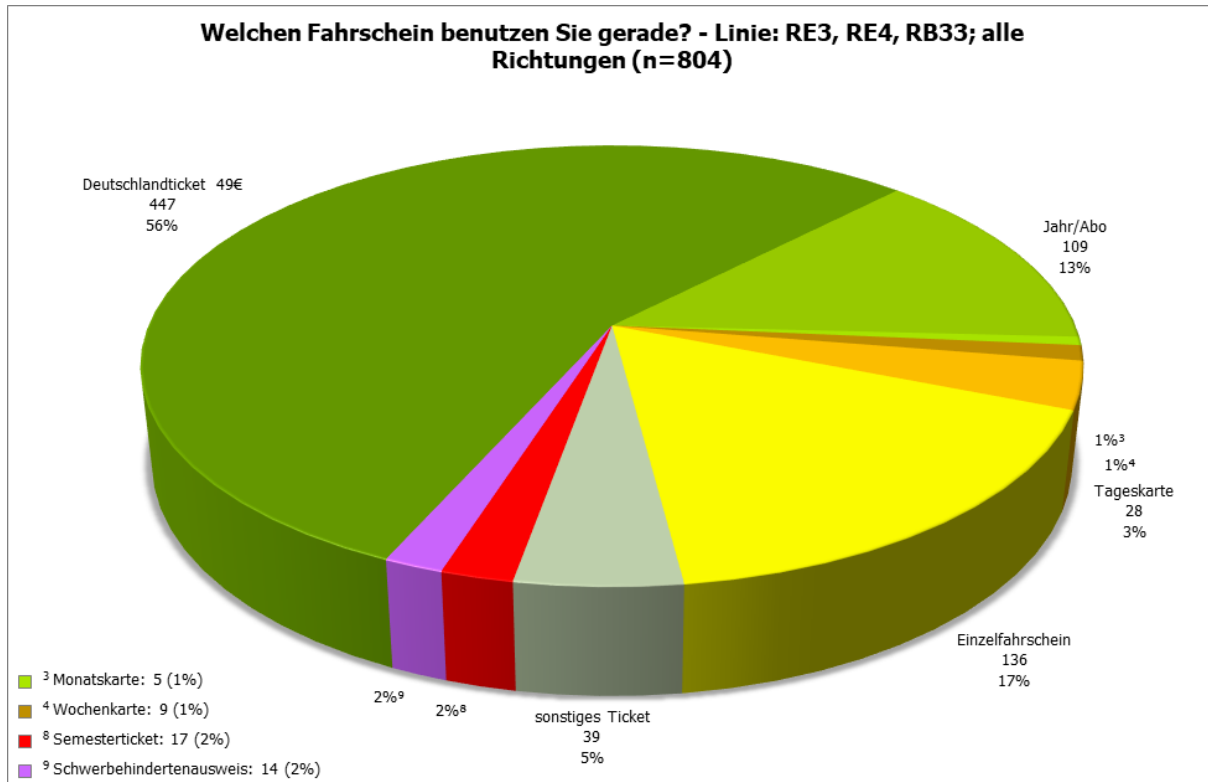

**Abbildung 14: Jüterbog, Bahnhof - Welchen Fahrschein benutzen Sie gerade? - Linie: RE3, RE4, RB33; alle Richtungen (n=804)**

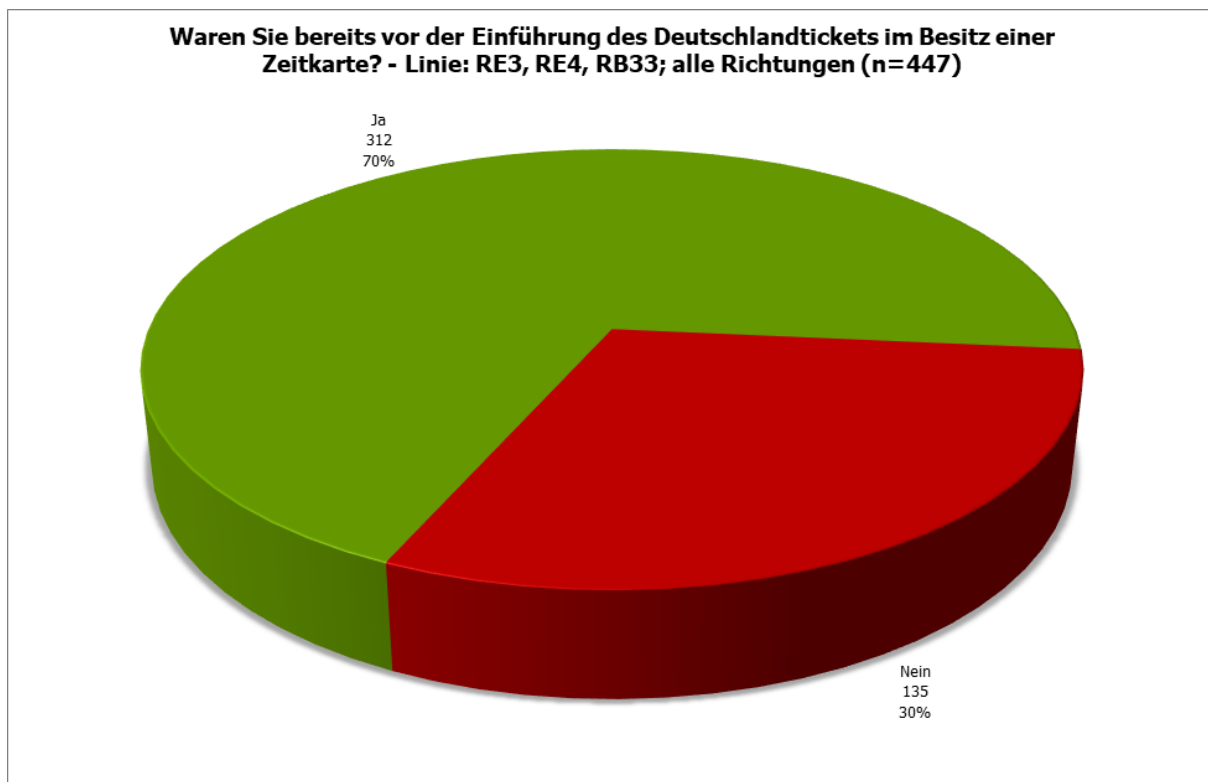

**Abbildung 15: Jüterbog, Bahnhof - Waren Sie bereits vor der Einführung des Deutschlandtickets im Besitz einer Zeitkarte? - Linie: RE3, RE4, RB33; alle Richtungen (n=447)**

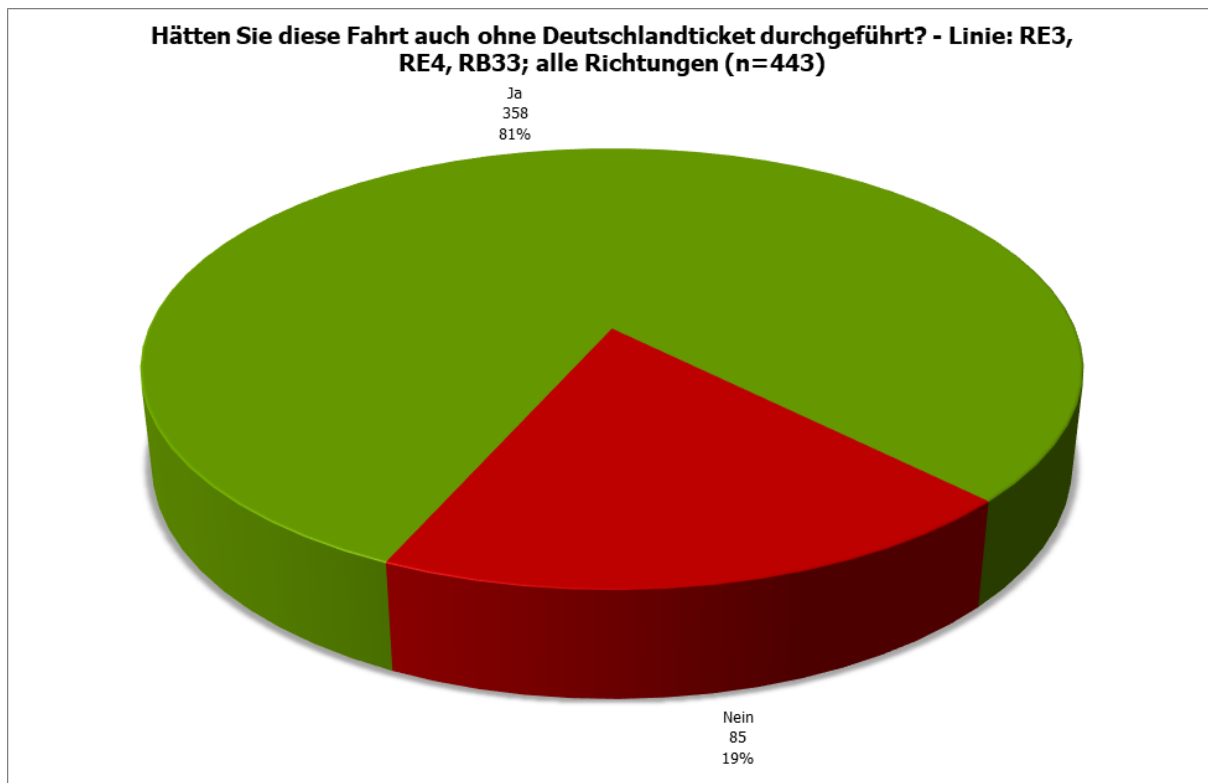

**Abbildung 16: Jüterbog, Bahnhof - Hätten Sie diese Fahrt auch ohne Deutschlandticket durchgeführt? - Linie: RE3, RE4, RB33; alle Richtungen (n=443)**

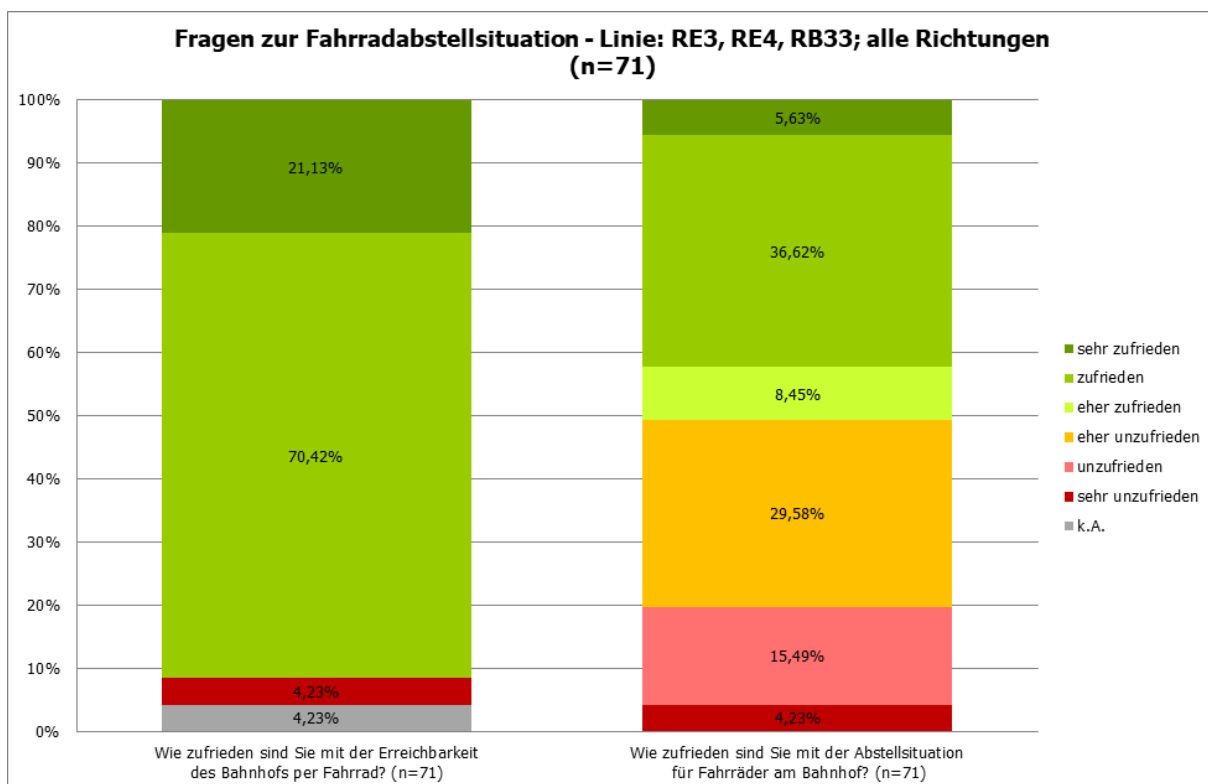

**Abbildung 17: Jüterbog, Bahnhof - Fragen zur Fahrradabstellsituation - Linie: RE3, RE4, RB33; alle Richtungen (n=71)**

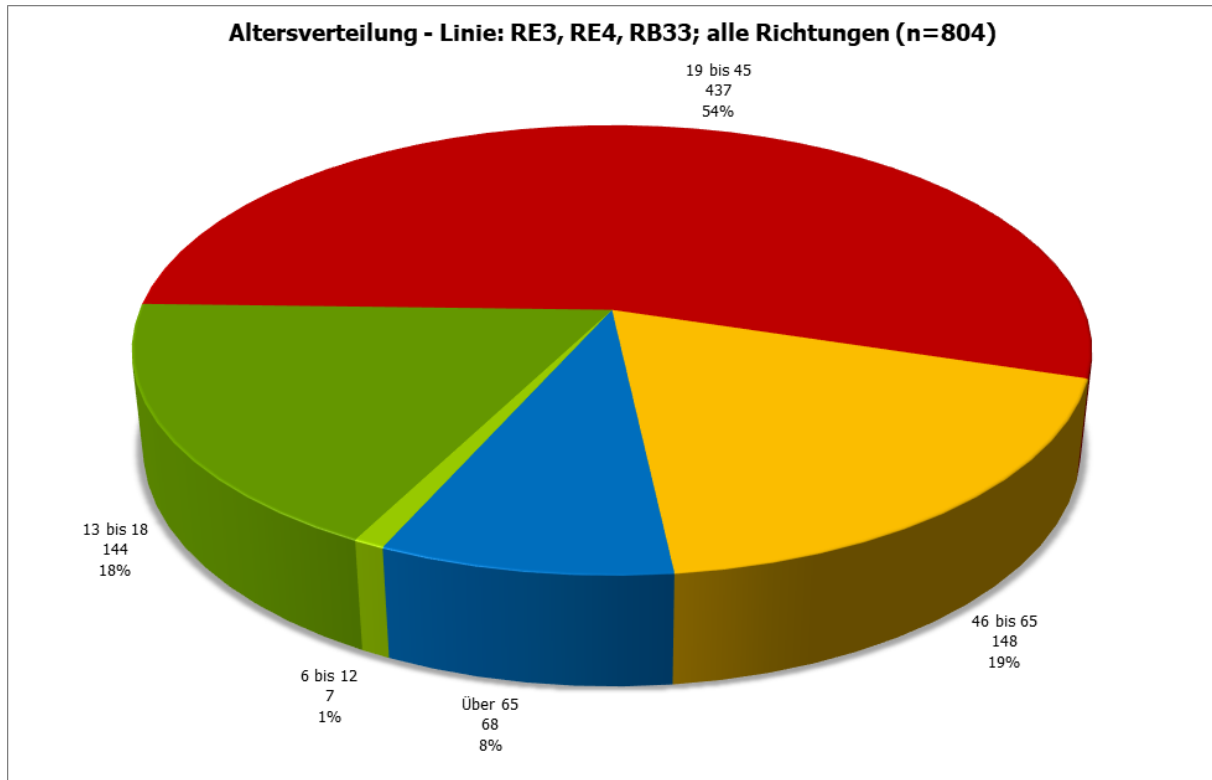

**Abbildung 18: Jüterbog, Bahnhof - Altersverteilung - Linie: RE3, RE4, RB33; alle Richtungen (n=804)**

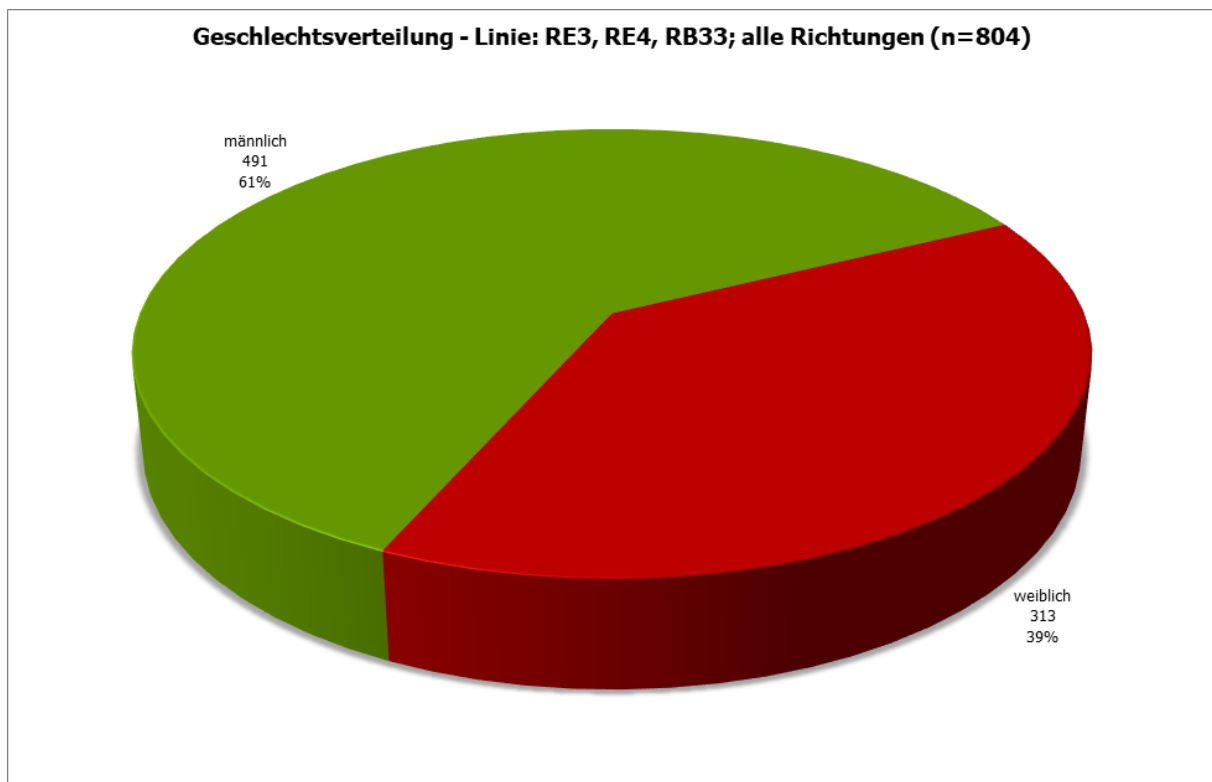

**Abbildung 19: Jüterbog, Bahnhof - Geschlechtsverteilung - Linie: RE3, RE4, RB33; alle Richtungen (n=804)**

**1.1.2 Jüterbog, Bahnhof; Linie: RB33; Richtung: Potsdam**

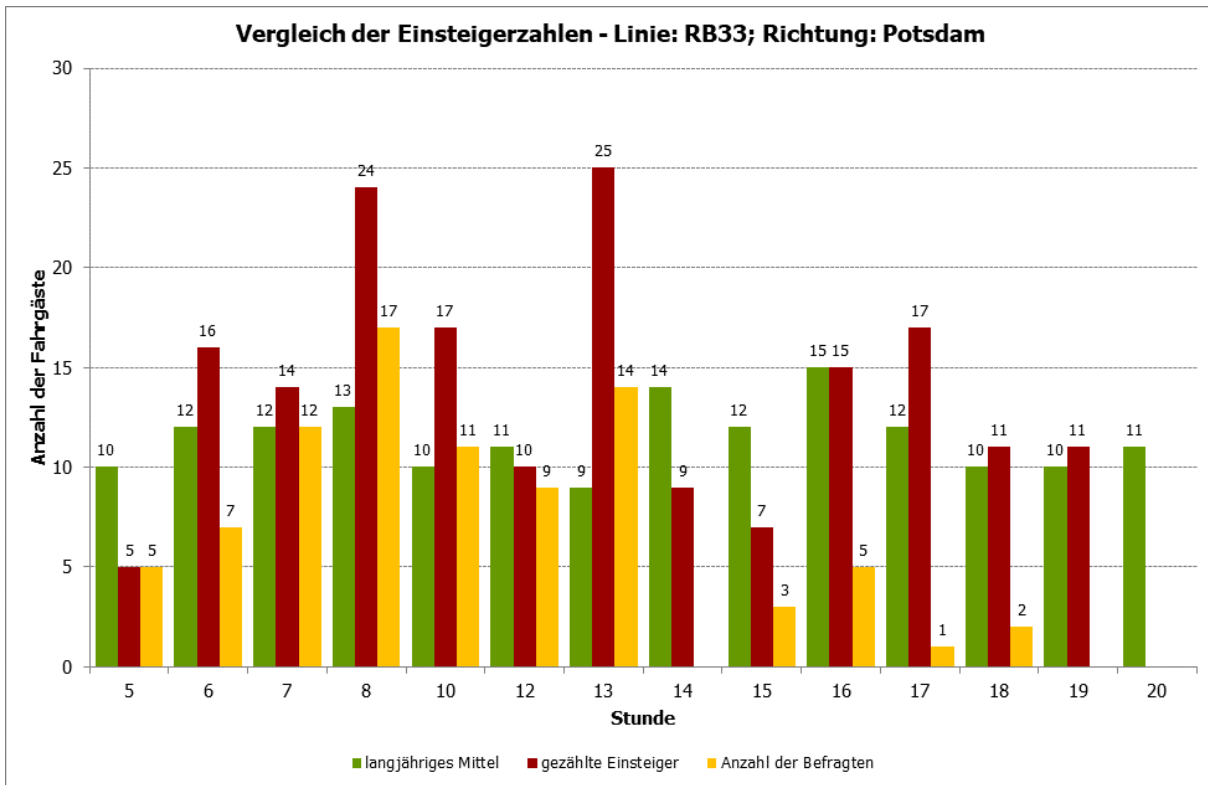

**Abbildung 20: Jüterbog, Bahnhof - Vergleich der Einsteigerzahlen - Linie: RB33; Richtung: Potsdam**

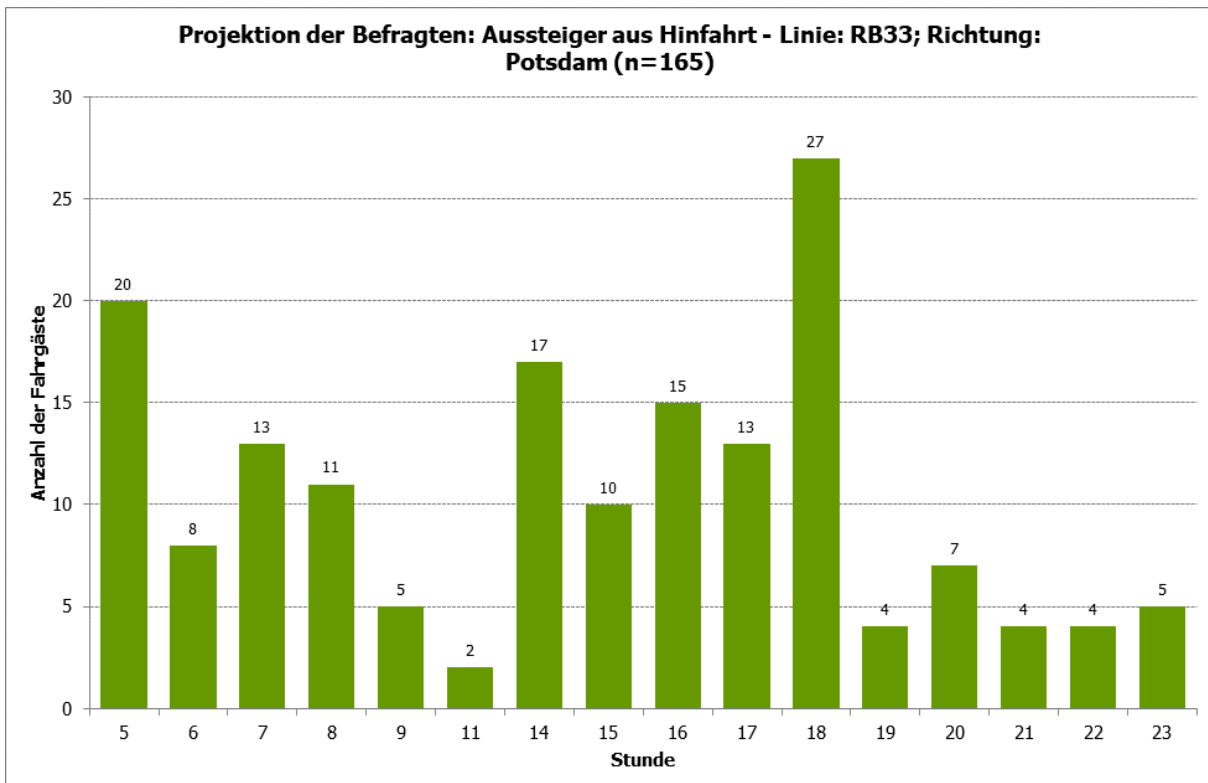

**Abbildung 21: Jüterbog, Bahnhof - Projektion der Befragten: Aussteiger aus Hinfahrt - Linie: RB33; Richtung: Potsdam (n=165)**

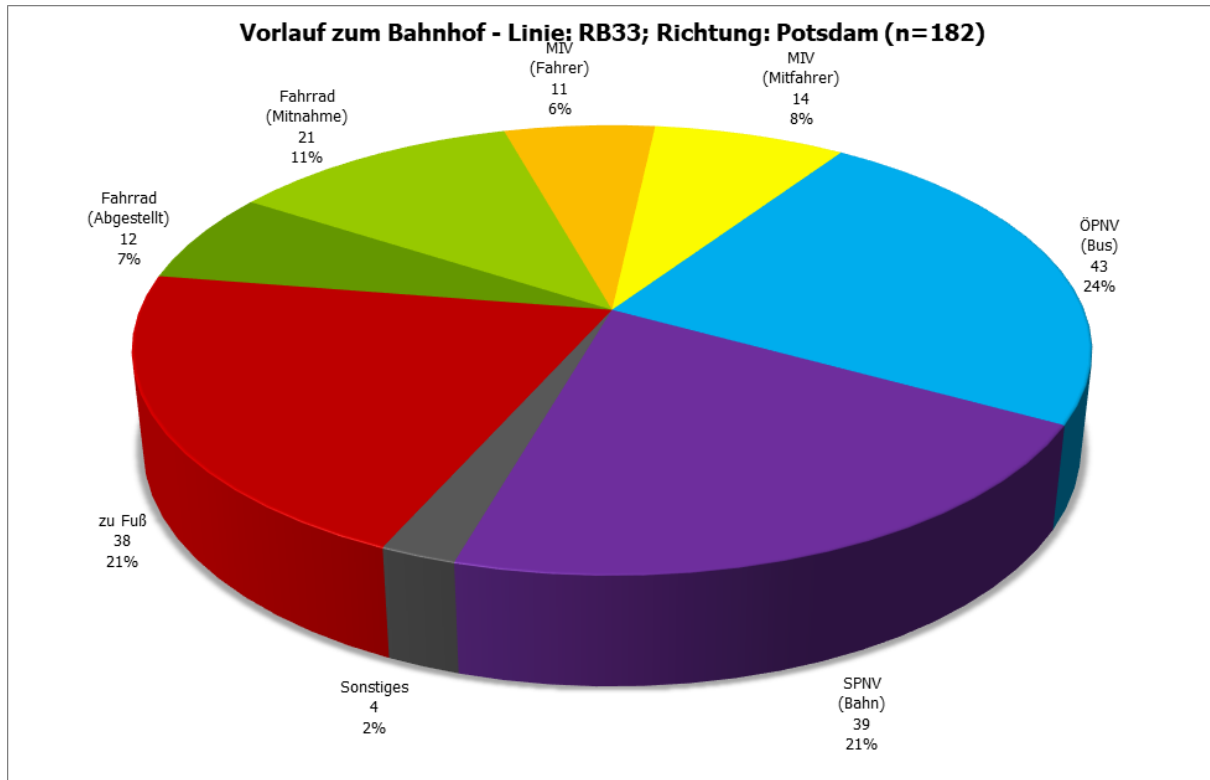

**Abbildung 22: Jüterbog, Bahnhof - Vorlauf zum Bahnhof - Linie: RB33; Richtung: Potsdam (n=182)**

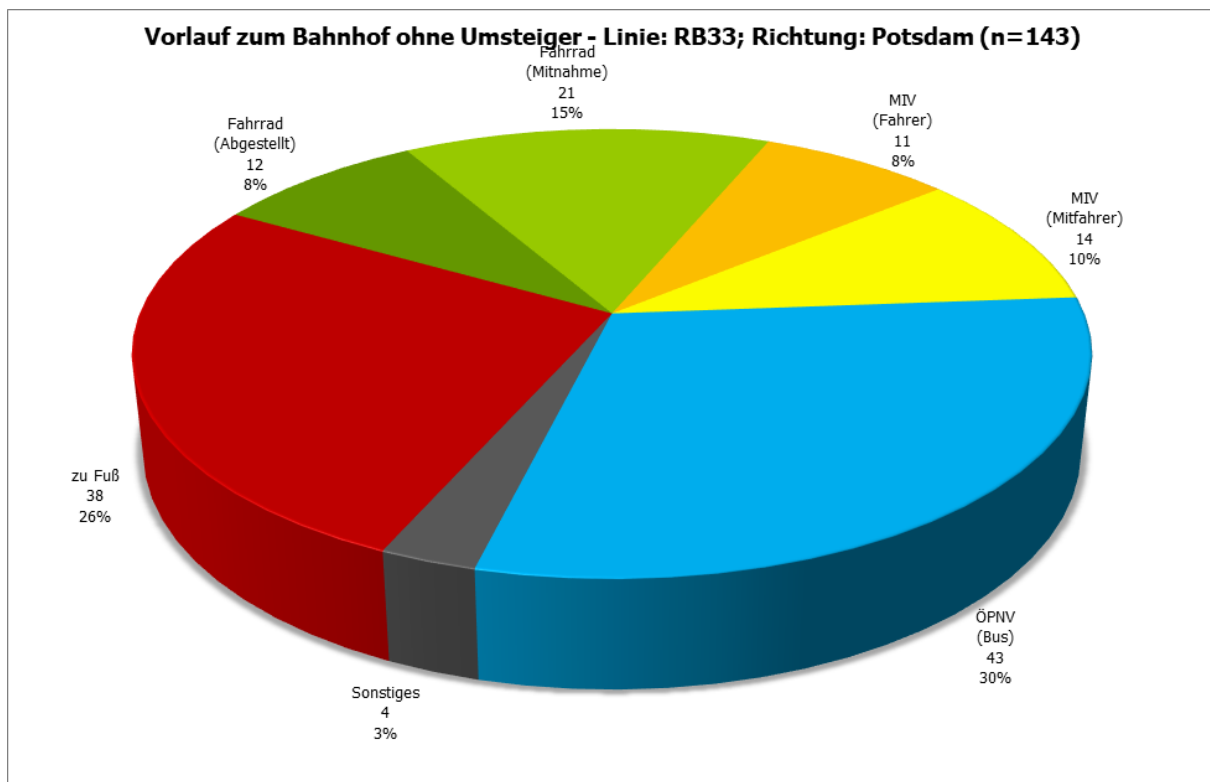

**Abbildung 23: Jüterbog, Bahnhof - Vorlauf zum Bahnhof ohne Umsteiger - Linie: RB33; Richtung: Potsdam (n=143)**

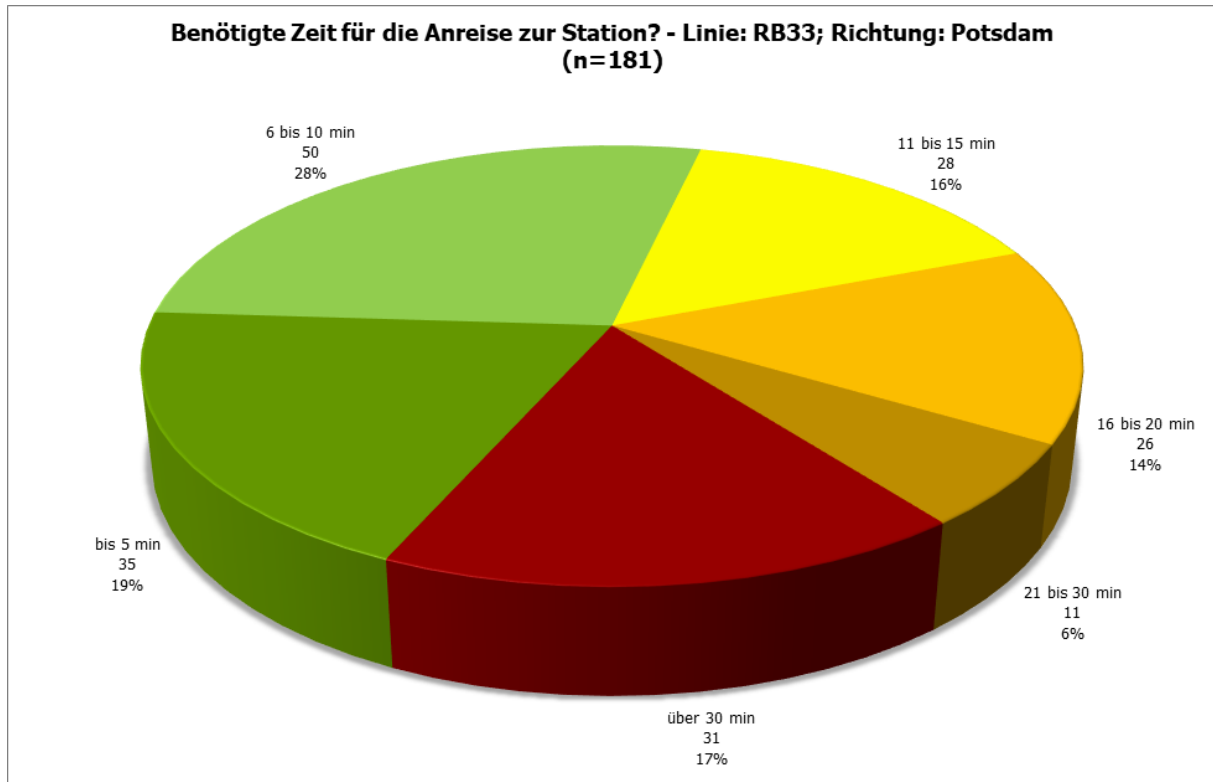

**Abbildung 24: Jüterbog, Bahnhof - Benötigte Zeit für die Anreise zur Station? - Linie: RB33; Richtung: Potsdam (n=181)**

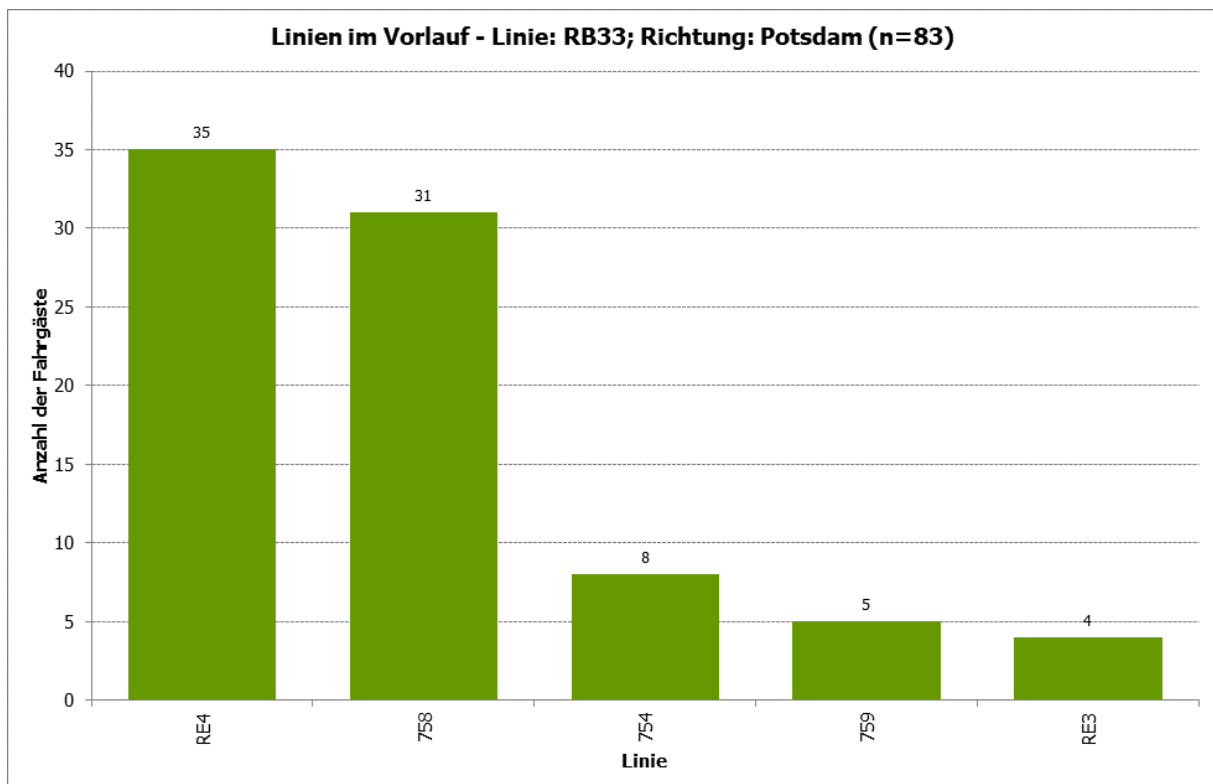

**Abbildung 25: Jüterbog, Bahnhof - Linien im Vorlauf - Linie: RB33; Richtung: Potsdam (n=83)**





**Abbildung 26: Jüterbog, Bahnhof - Nutzen Sie an anderen Tagen auch das Fahrrad zur Anreise zum Bahnhof? - Linie: RB33; Richtung: Potsdam (n=148)**

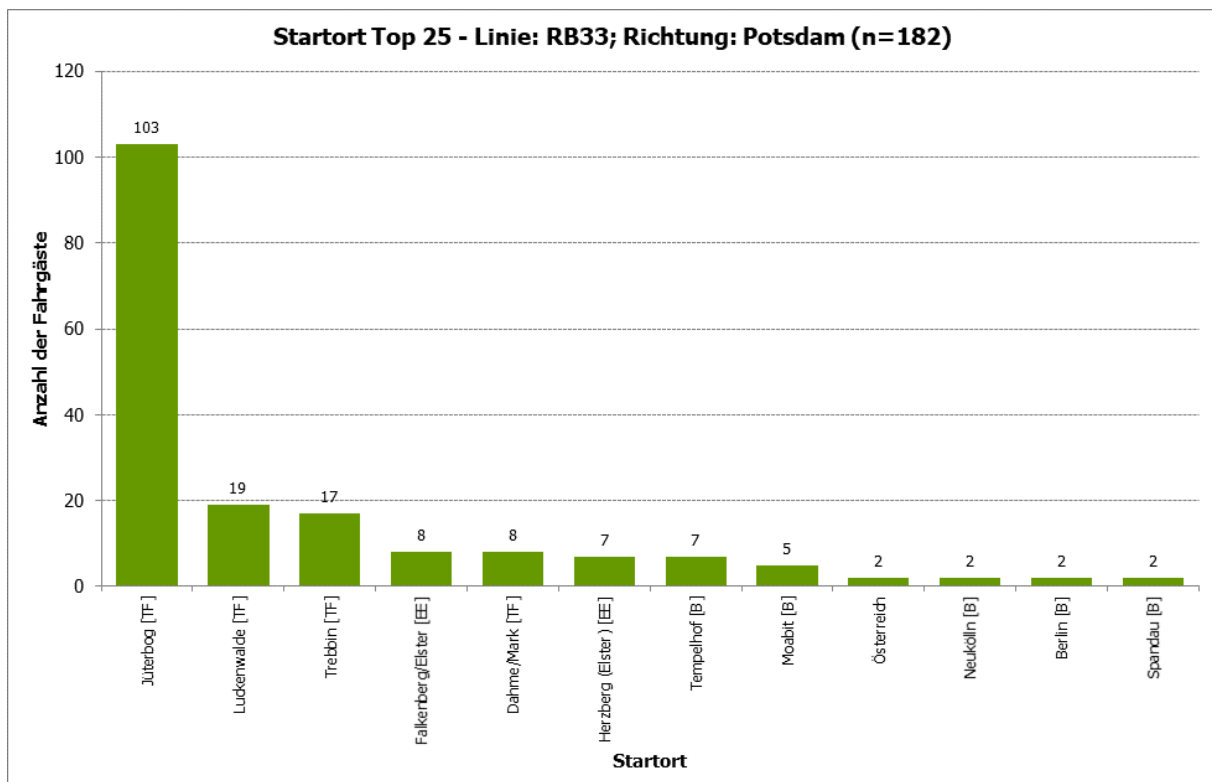

**Abbildung 27: Jüterbog, Bahnhof - Startort Top 25 - Linie: RB33; Richtung: Potsdam (n=182)**



Abbildung 28: Jüterbog, Bahnhof - Ausstiegshof Top 25 - Linie: RB33; Richtung: Potsdam (n=180)



Abbildung 29: Jüterbog, Bahnhof - Zielort Top 25 - Linie: RB33; Richtung: Potsdam (n=180)

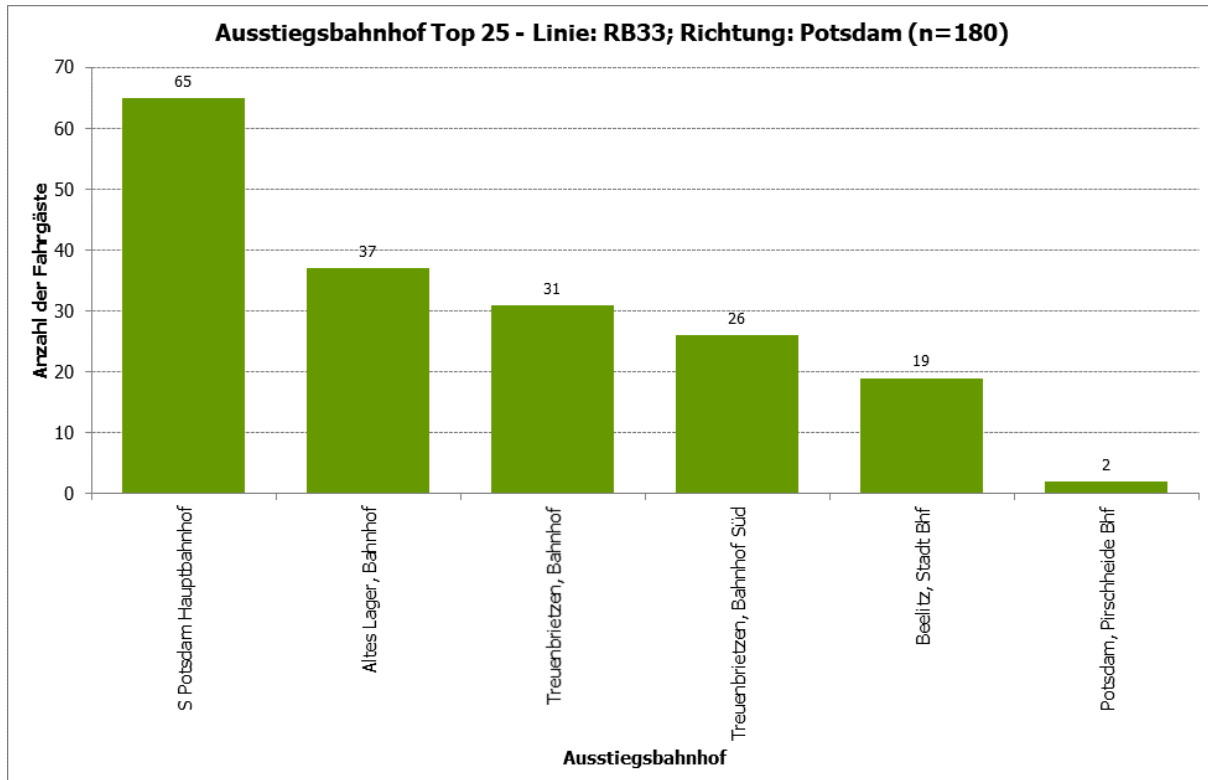

**Abbildung 30: Jüterbog, Bahnhof - Zielort kreisfreie Städte, Landkreise - Linie: RB33; Richtung: Potsdam (n=180)**

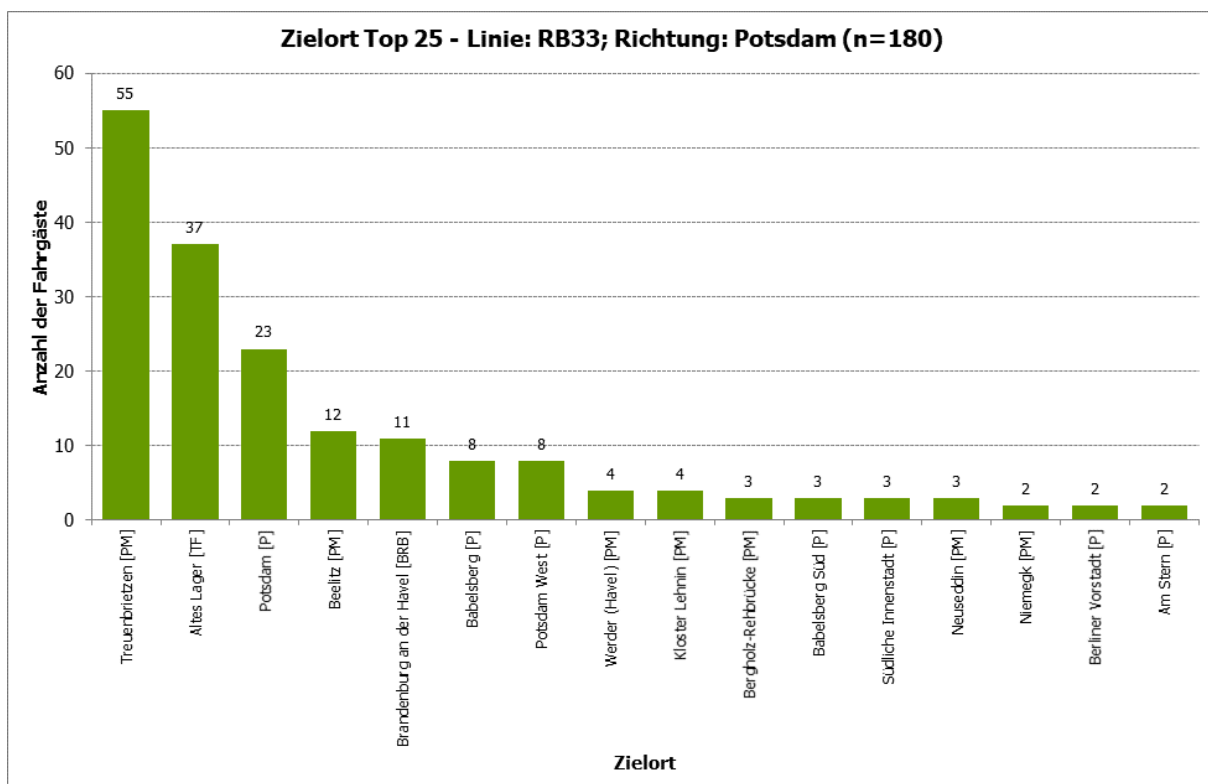
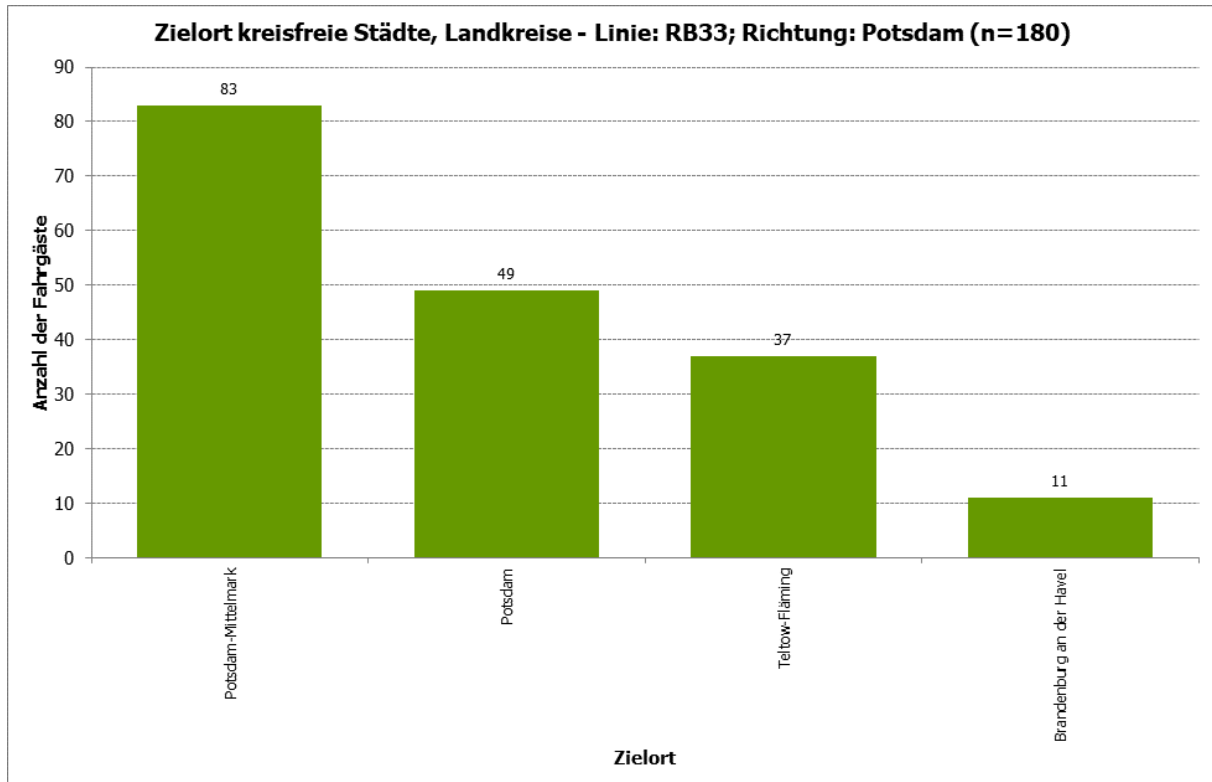
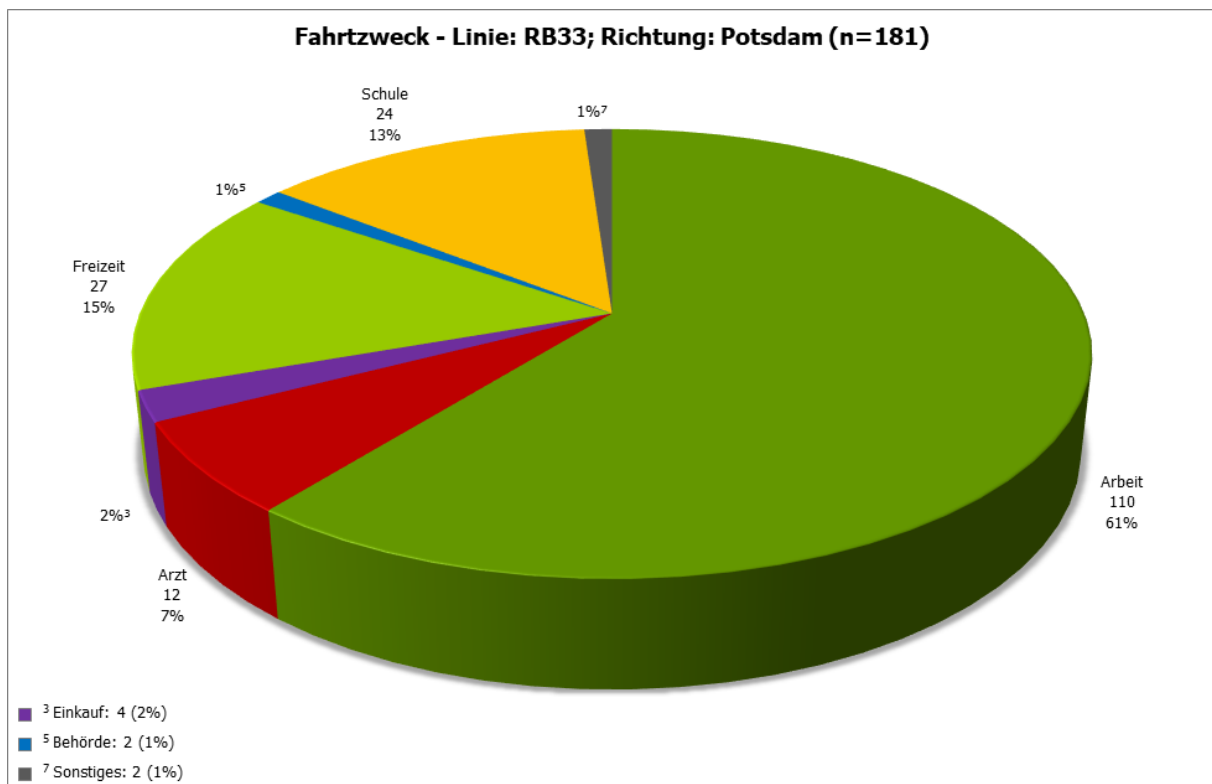

**Abbildung 31: Jüterbog, Bahnhof - Fahrtzweck - Linie: RB33; Richtung: Potsdam (n=181)**

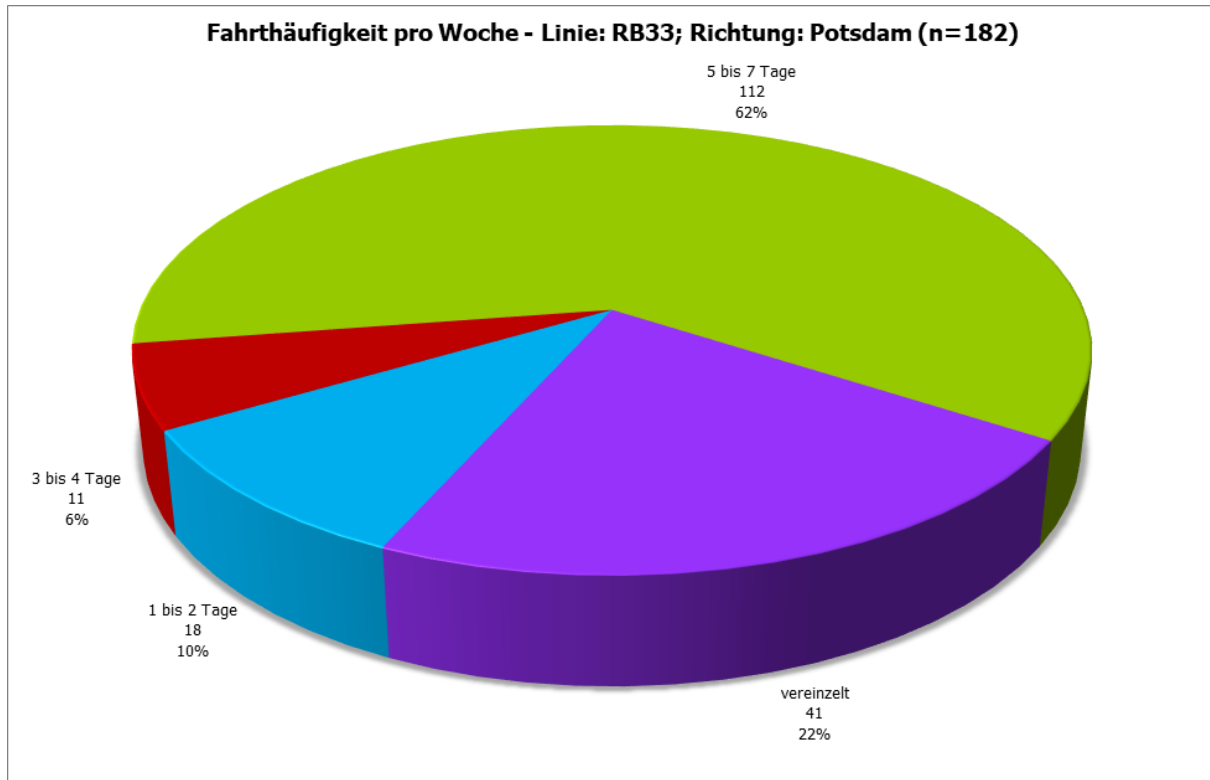

**Abbildung 32: Jüterbog, Bahnhof - Fahrthäufigkeit pro Woche - Linie: RB33; Richtung: Potsdam (n=182)**

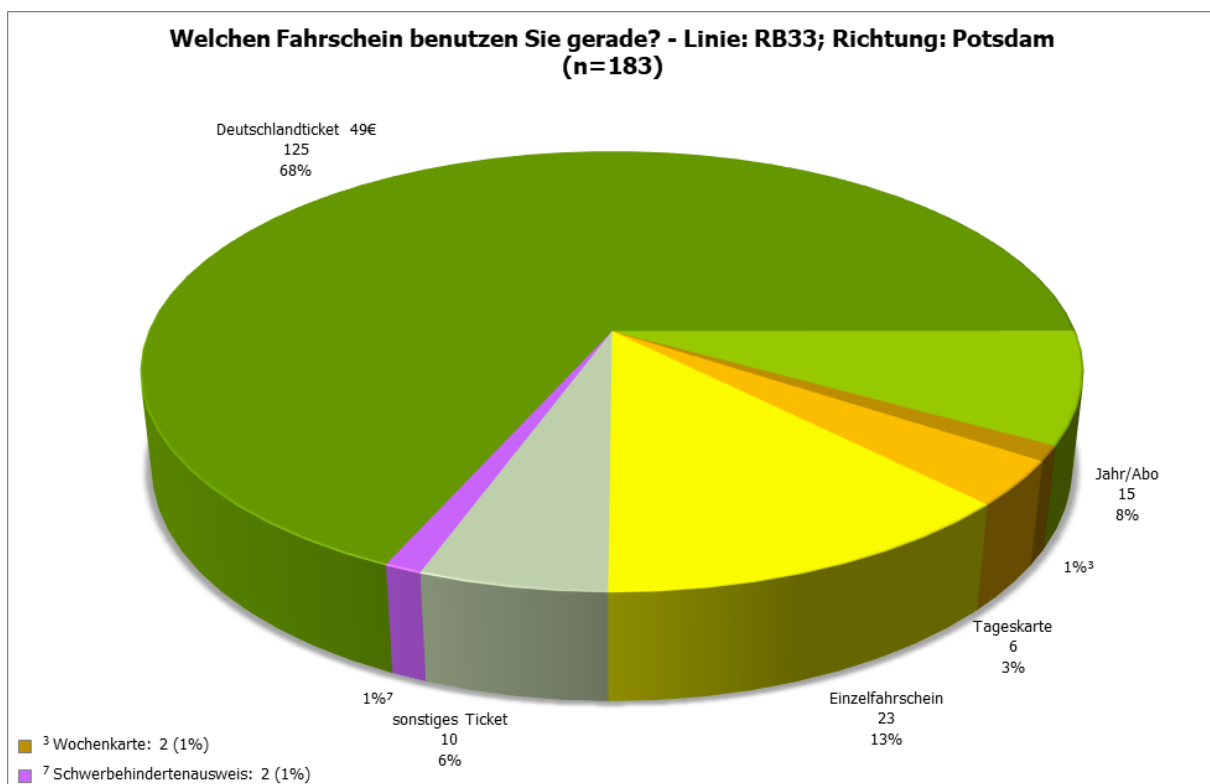

**Abbildung 33: Jüterbog, Bahnhof - Welchen Fahrschein benutzen Sie gerade? - Linie: RB33; Richtung: Potsdam (n=183)**

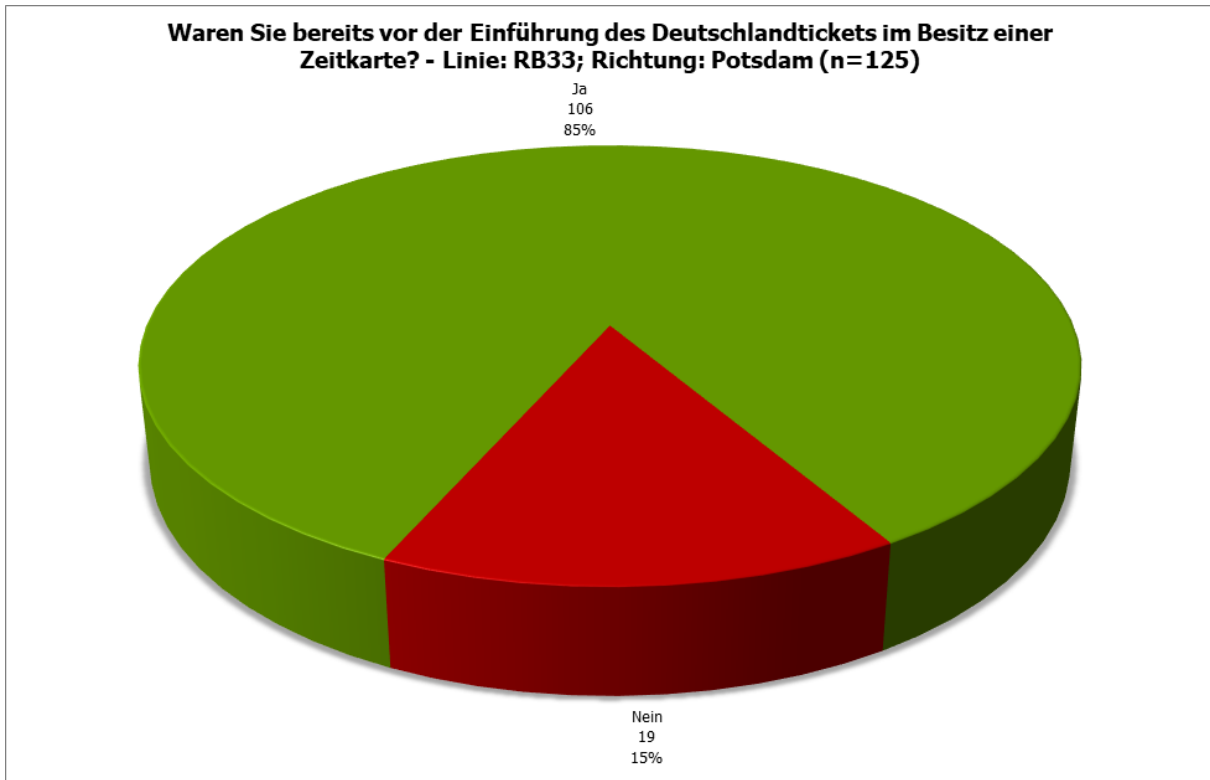

**Abbildung 34: Jüterbog, Bahnhof - Waren Sie bereits vor der Einführung des Deutschlandtickets im Besitz einer Zeitkarte? - Linie: RB33; Richtung: Potsdam (n=125)**

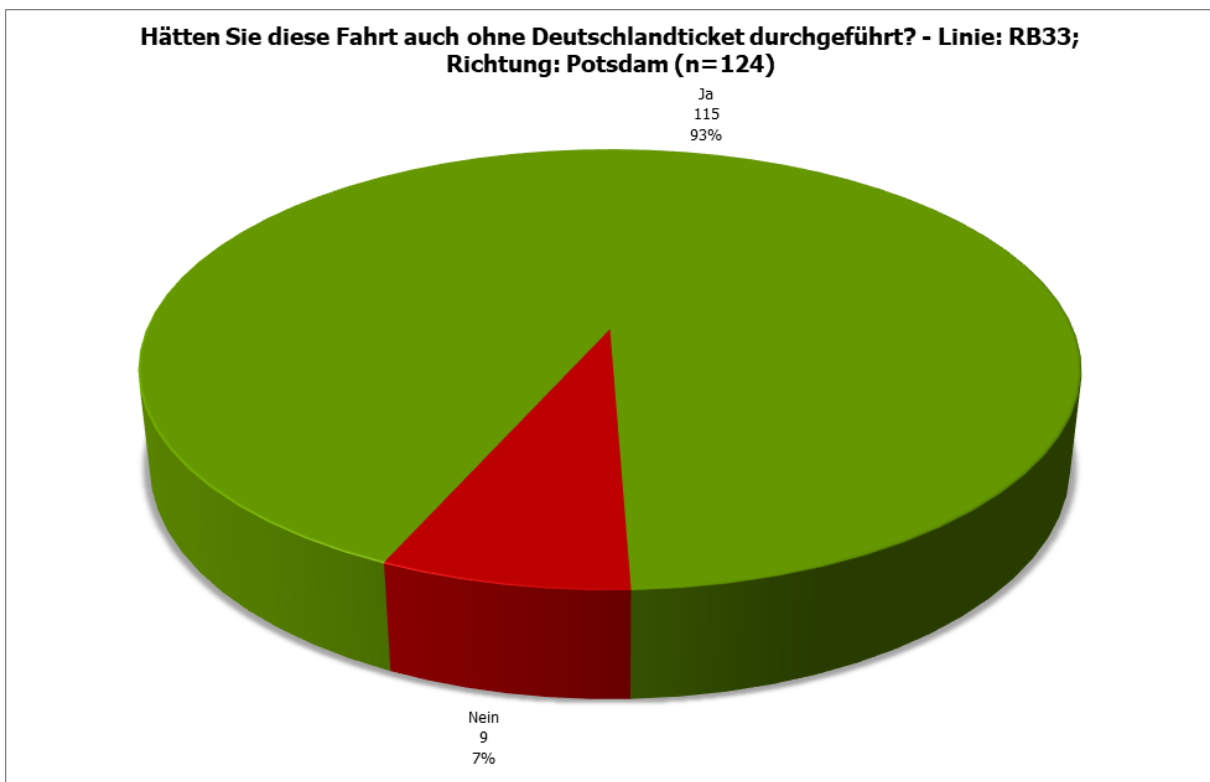

**Abbildung 35: Jüterbog, Bahnhof - Hätten Sie diese Fahrt auch ohne Deutschlandticket durchgeführt? - Linie: RB33; Richtung: Potsdam (n=124)**

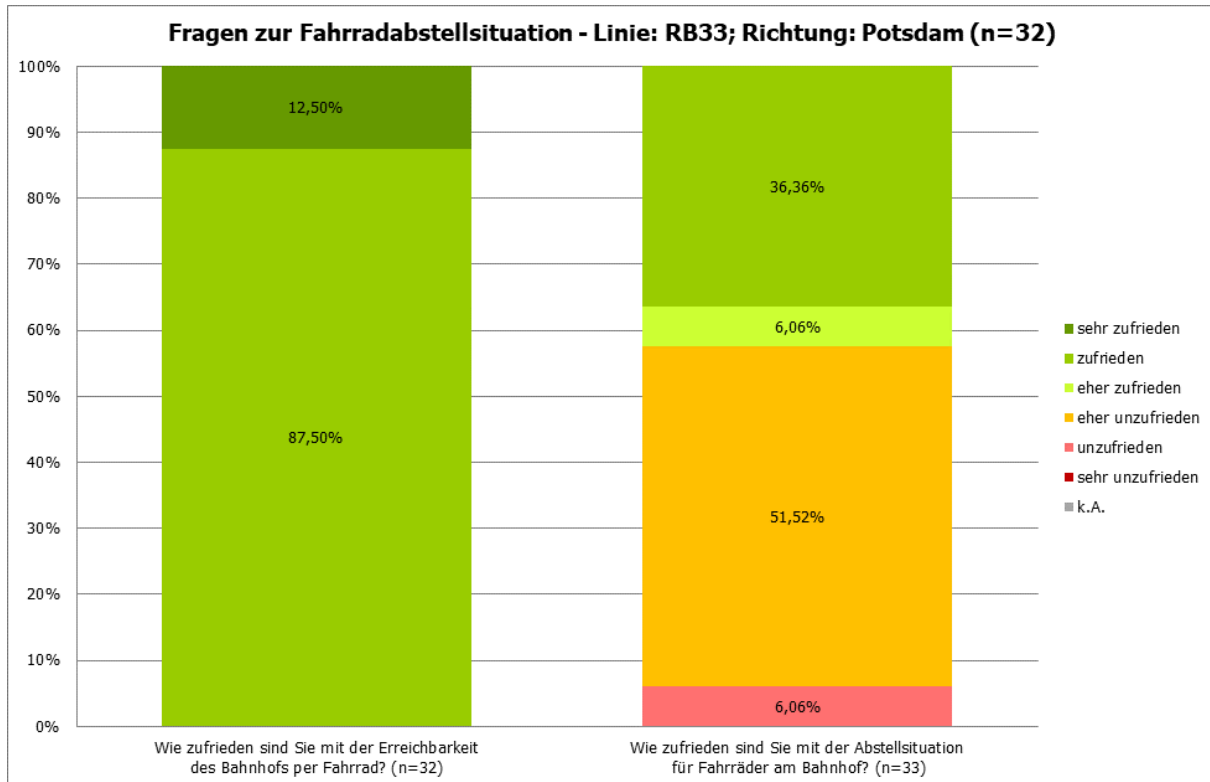

**Abbildung 36: Jüterbog, Bahnhof - Fragen zur Fahrradabstellsituation - Linie: RB33; Richtung: Potsdam (n=32)**

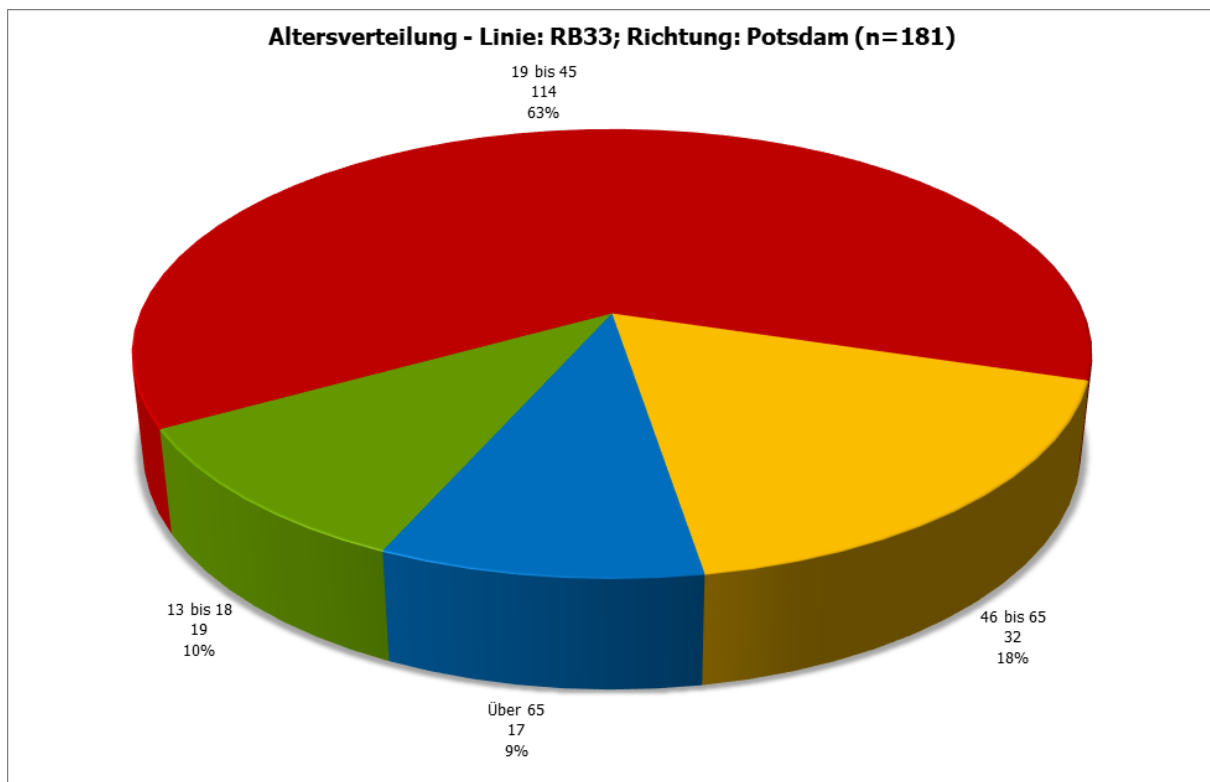

**Abbildung 37: Jüterbog, Bahnhof - Altersverteilung - Linie: RB33; Richtung: Potsdam (n=181)**

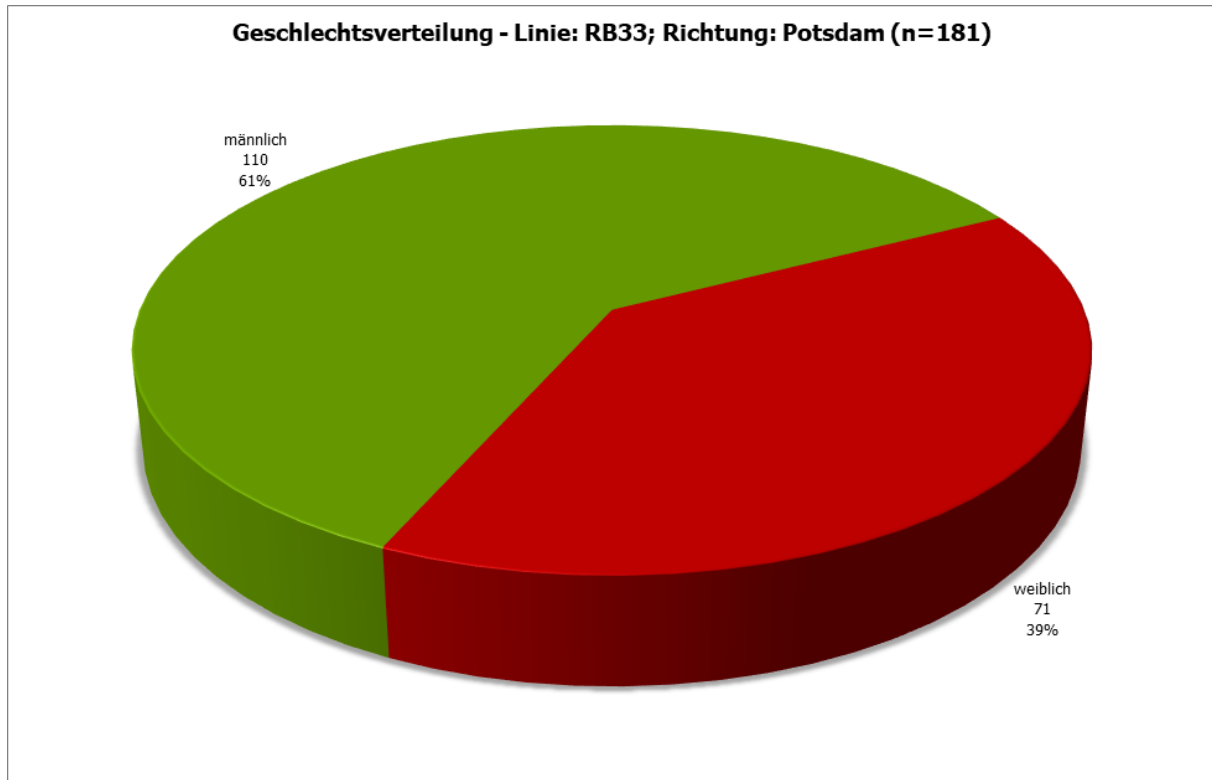

**Abbildung 38: Jüterbog, Bahnhof - Geschlechtsverteilung - Linie: RB33; Richtung: Potsdam (n=181)**

### 1.1.3 Jüterbog, Bahnhof; Linie: RE3; Richtung: Lutherstadt Wittenberg

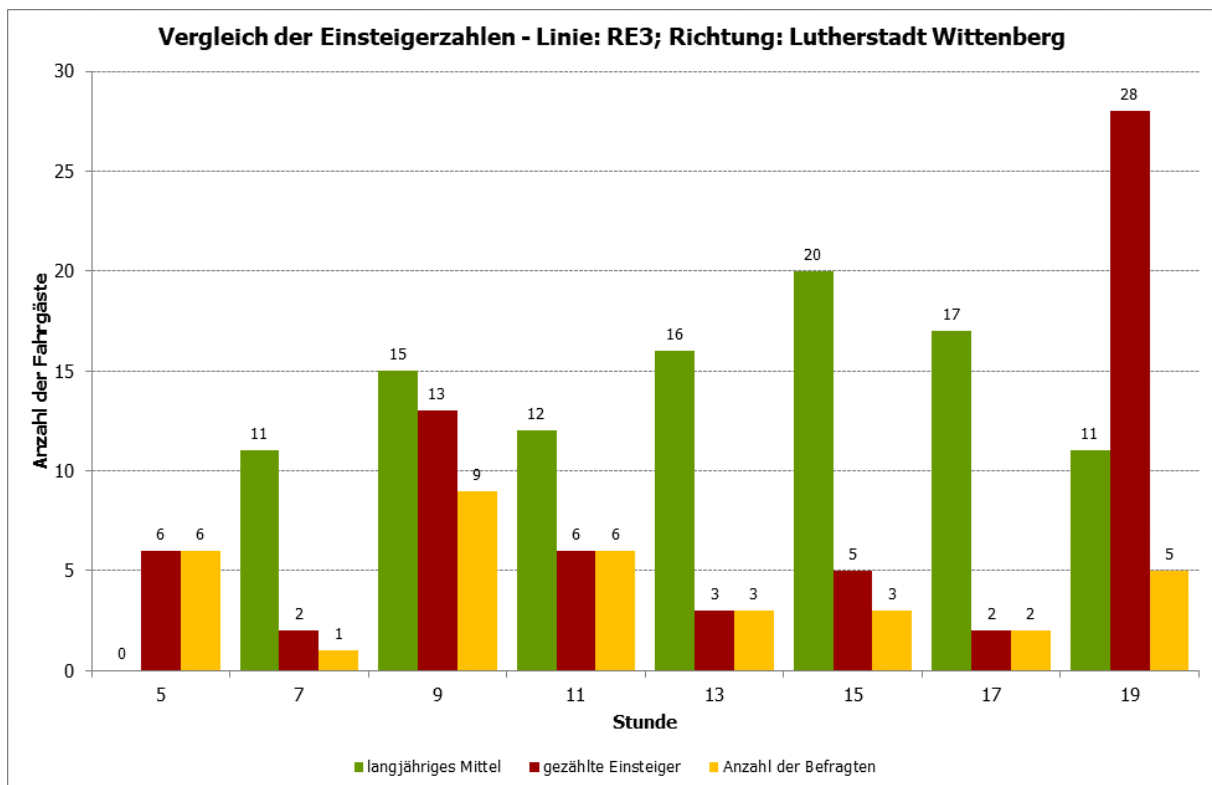

**Abbildung 39: Jüterbog, Bahnhof - Vergleich der Einsteigerzahlen - Linie: RE3; Richtung: Lutherstadt Wittenberg**

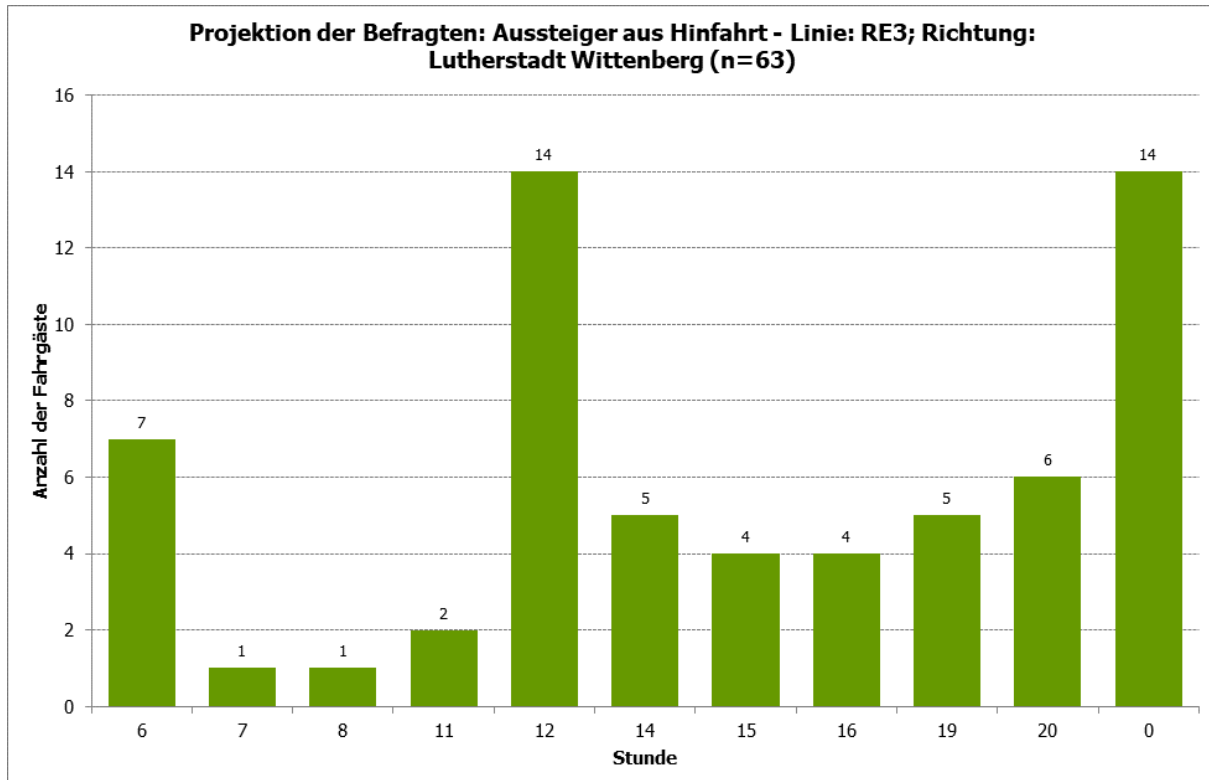

**Abbildung 40: Jüterbog, Bahnhof - Projektion der Befragten: Aussteiger aus Hinfahrt - Linie: RE3; Richtung: Lutherstadt Wittenberg (n=63)**

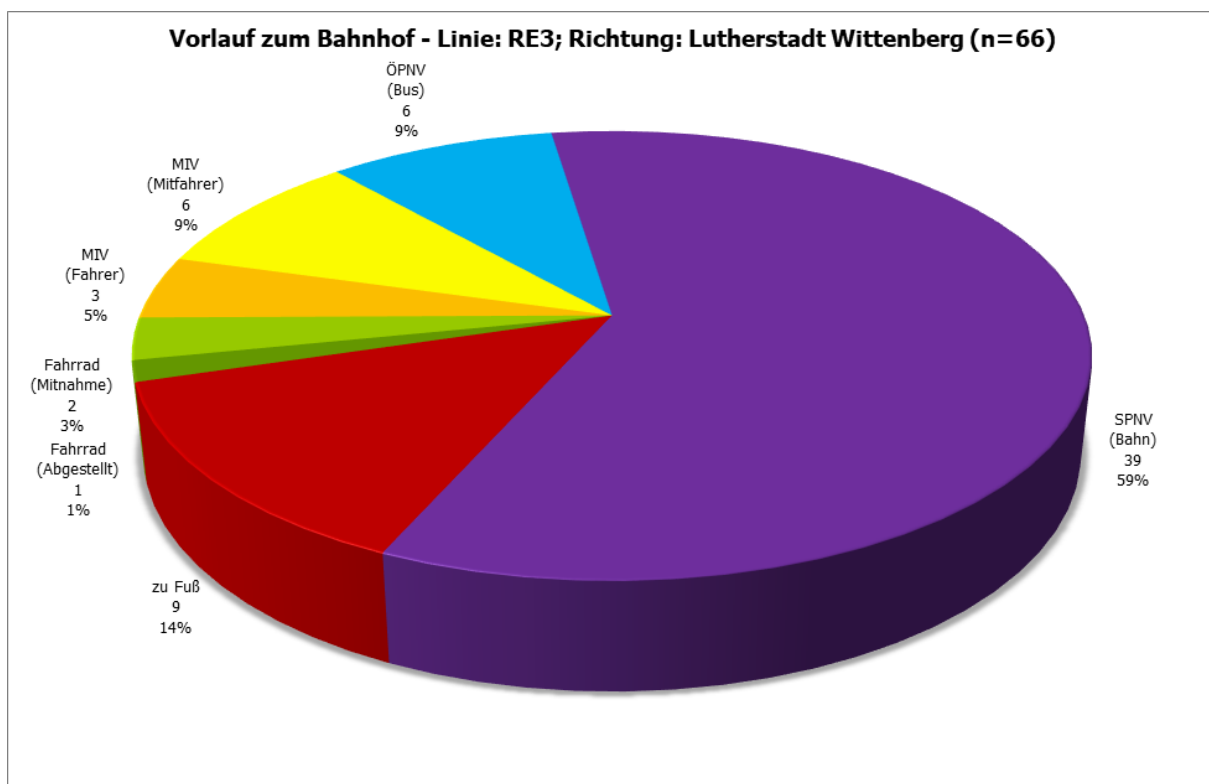

**Abbildung 41: Jüterbog, Bahnhof - Vorlauf zum Bahnhof - Linie: RE3; Richtung: Lutherstadt Wittenberg (n=66)**



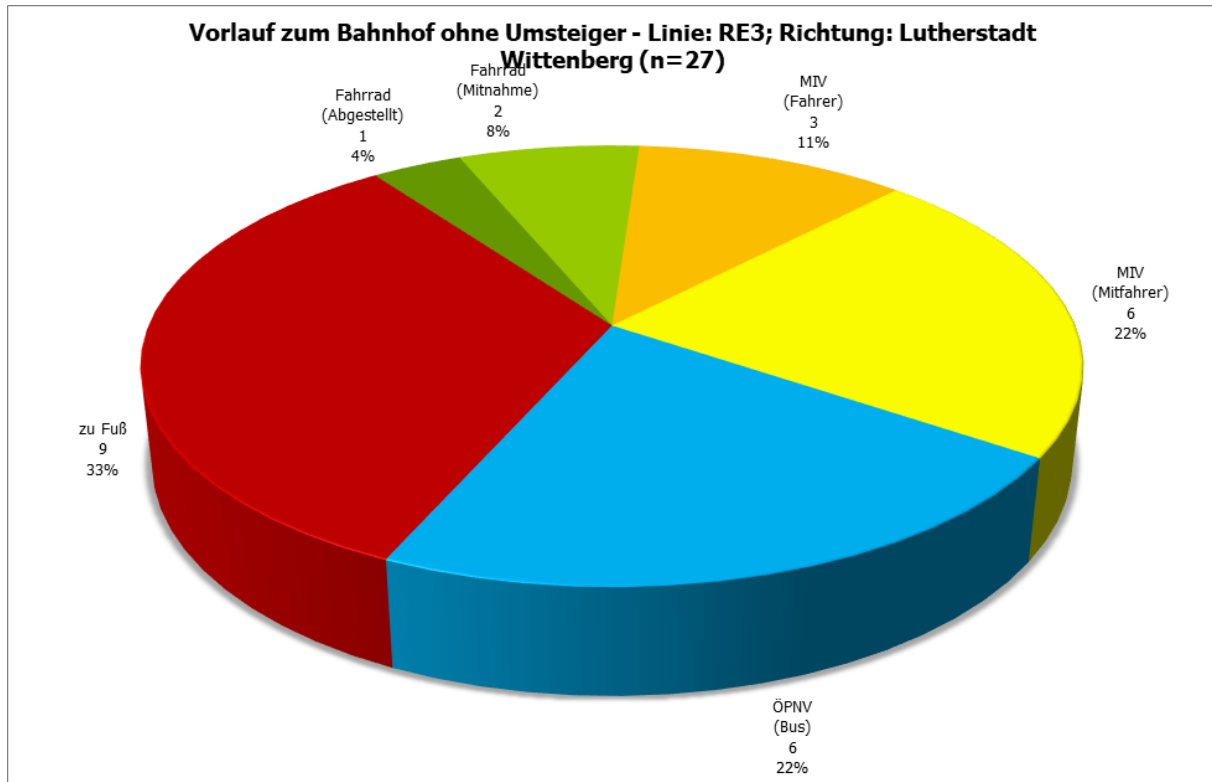

**Abbildung 42: Jüterbog, Bahnhof - Vorlauf zum Bahnhof ohne Umsteiger - Linie: RE3; Richtung: Lutherstadt Wittenberg (n=27)**

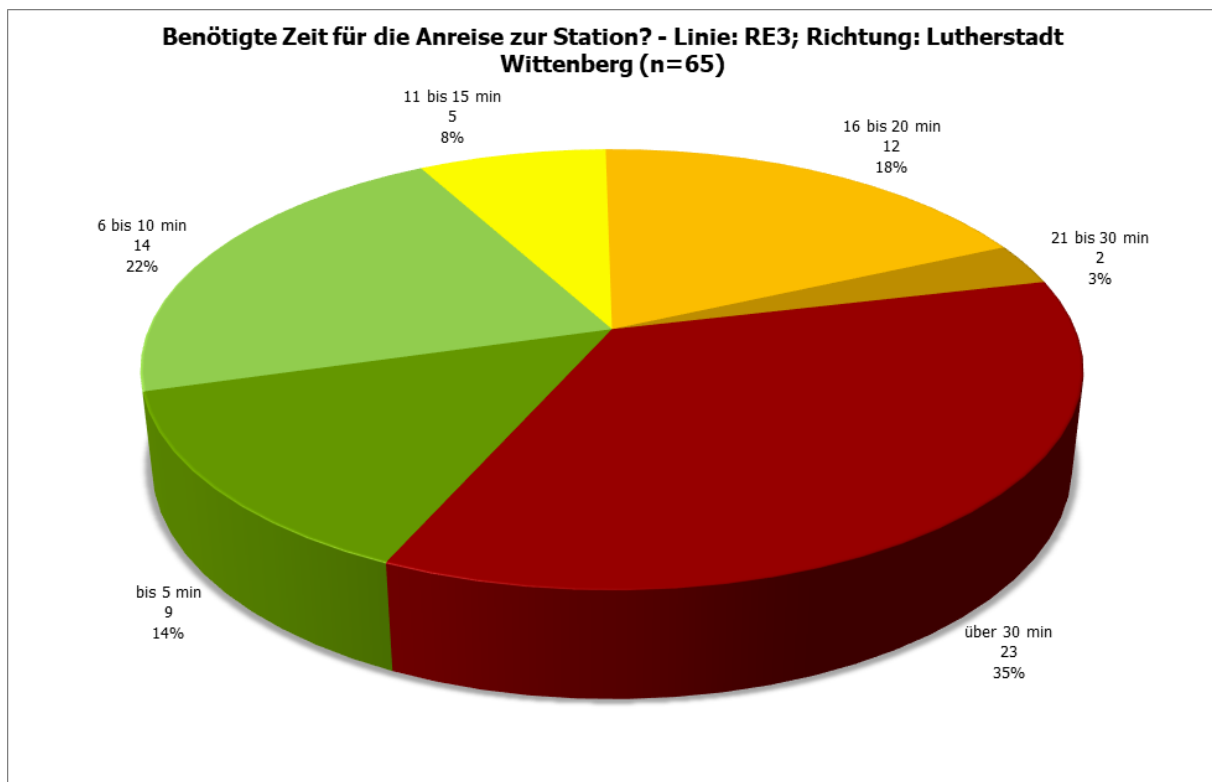

**Abbildung 43: Jüterbog, Bahnhof - Benötigte Zeit für die Anreise zur Station? - Linie: RE3; Richtung: Lutherstadt Wittenberg (n=65)**

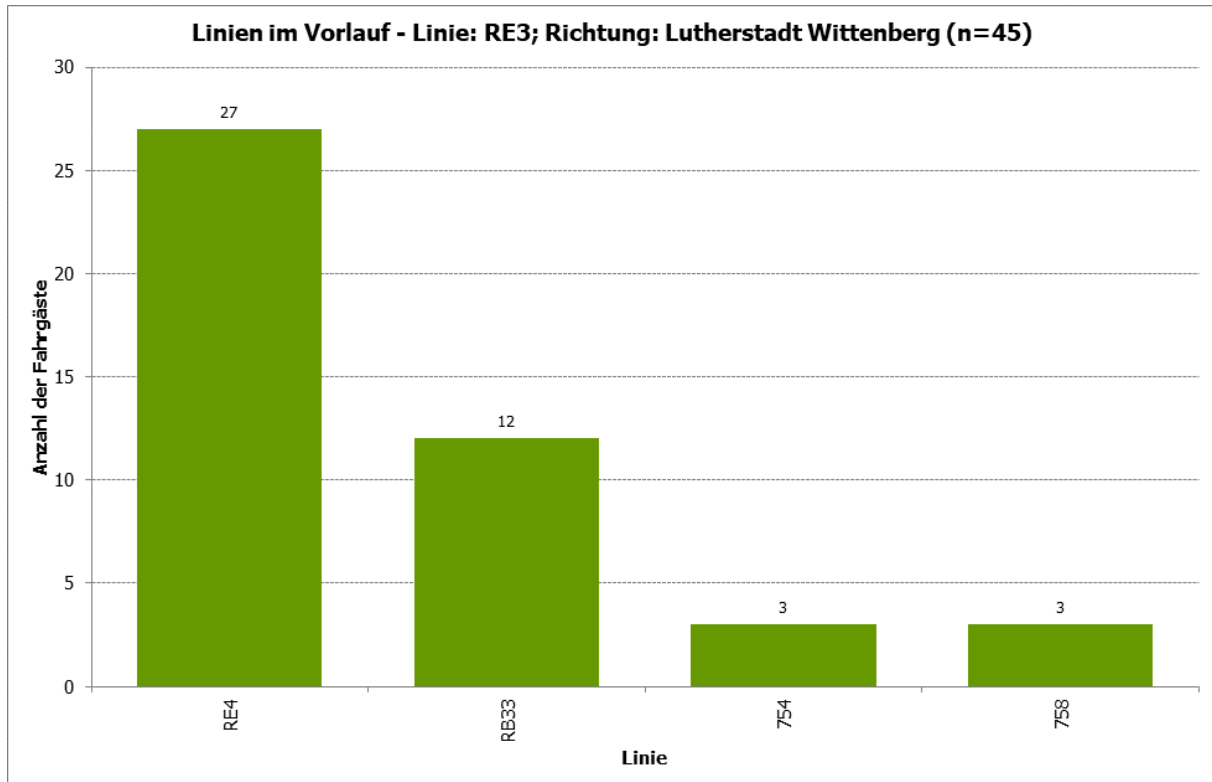

**Abbildung 44: Jüterbog, Bahnhof - Linien im Vorlauf - Linie: RE3; Richtung: Lutherstadt Wittenberg (n=45)**

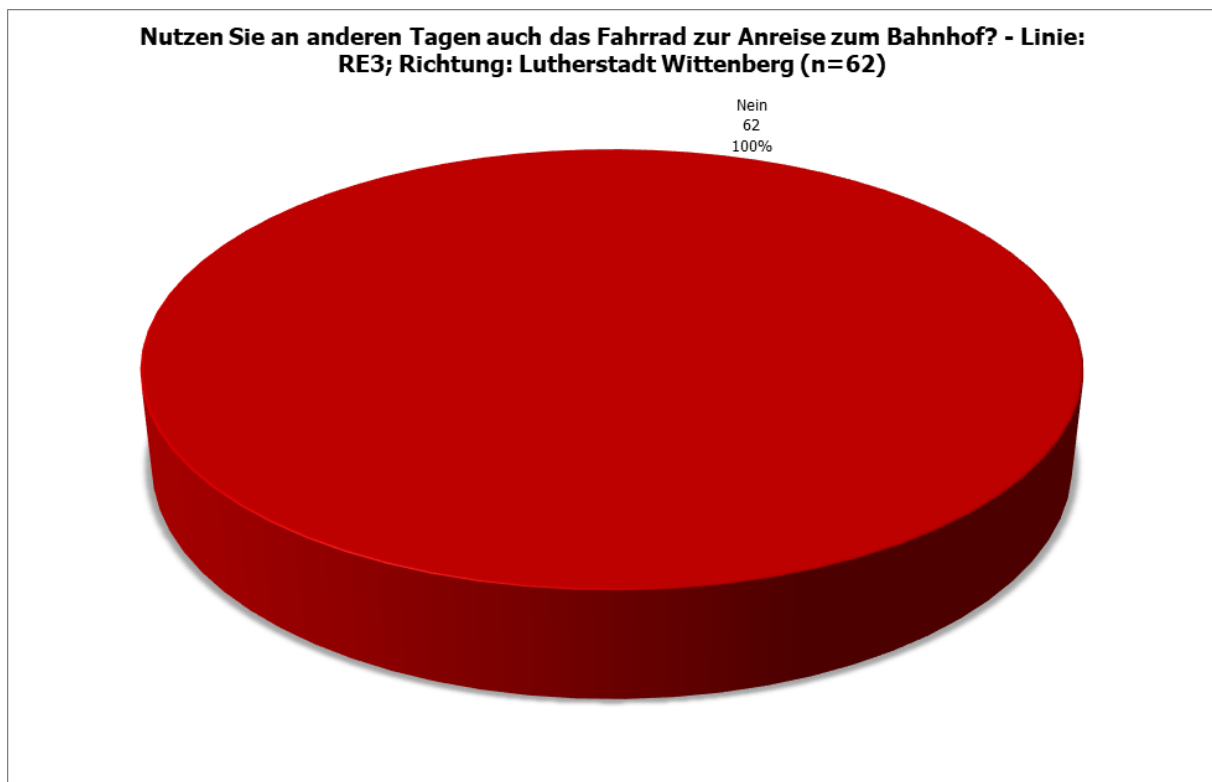

**Abbildung 45: Jüterbog, Bahnhof - Nutzen Sie an anderen Tagen auch das Fahrrad zur Anreise zum Bahnhof? - Linie: RE3; Richtung: Lutherstadt Wittenberg (n=62)**

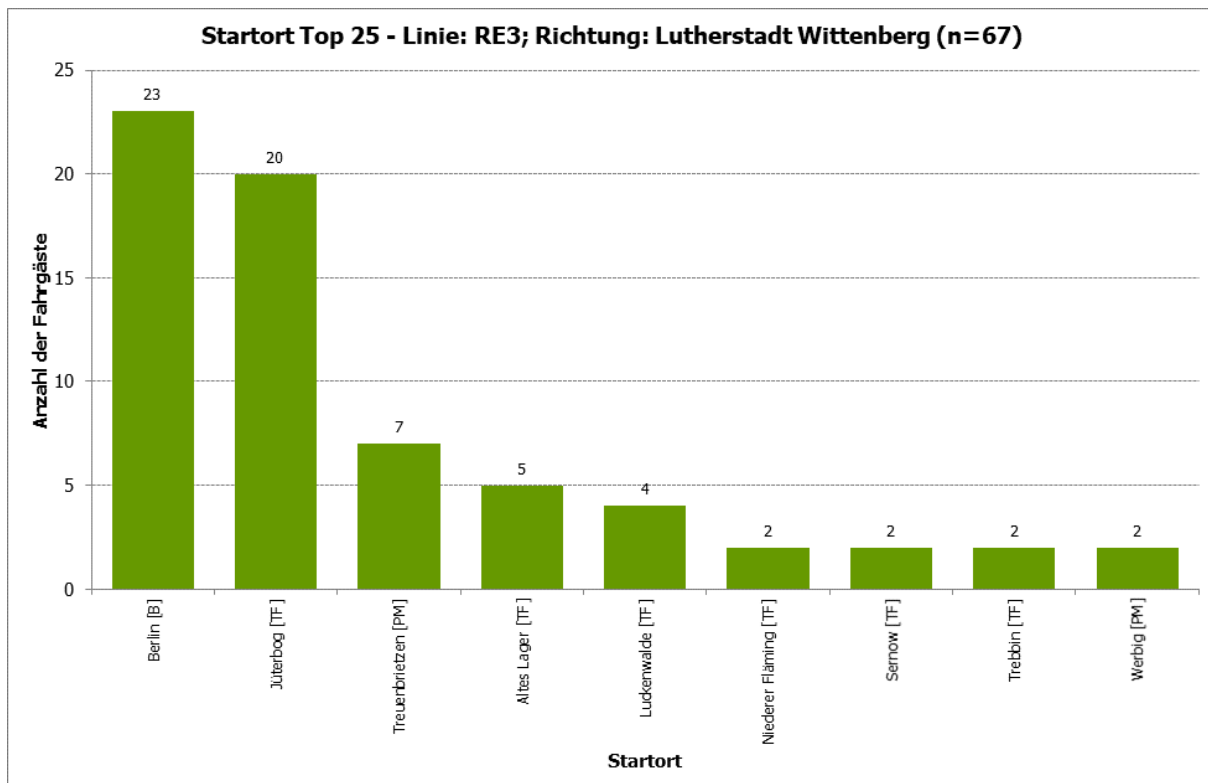

**Abbildung 46: Jüterbog, Bahnhof - Startort Top 25 - Linie: RE3; Richtung: Lutherstadt Wittenberg (n=67)**

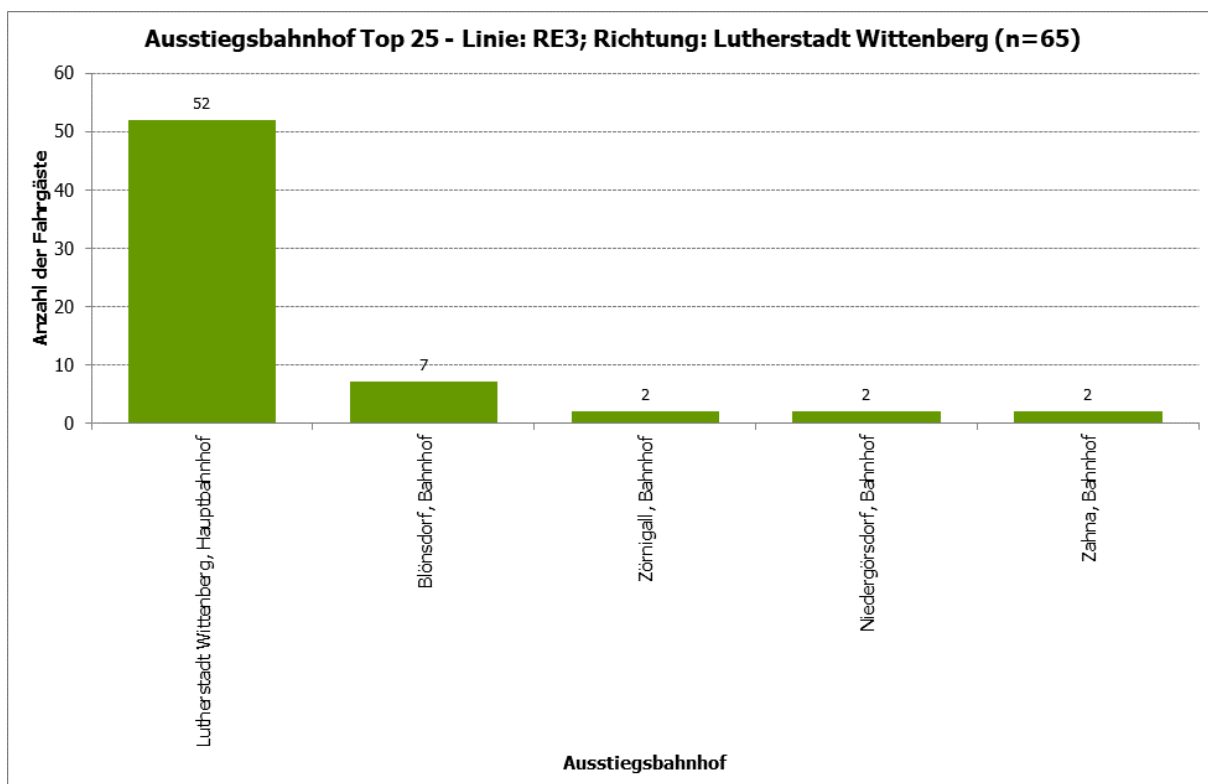

**Abbildung 47: Jüterbog, Bahnhof - Ausstiegsbahnhof Top 25 - Linie: RE3; Richtung: Lutherstadt Wittenberg (n=65)**

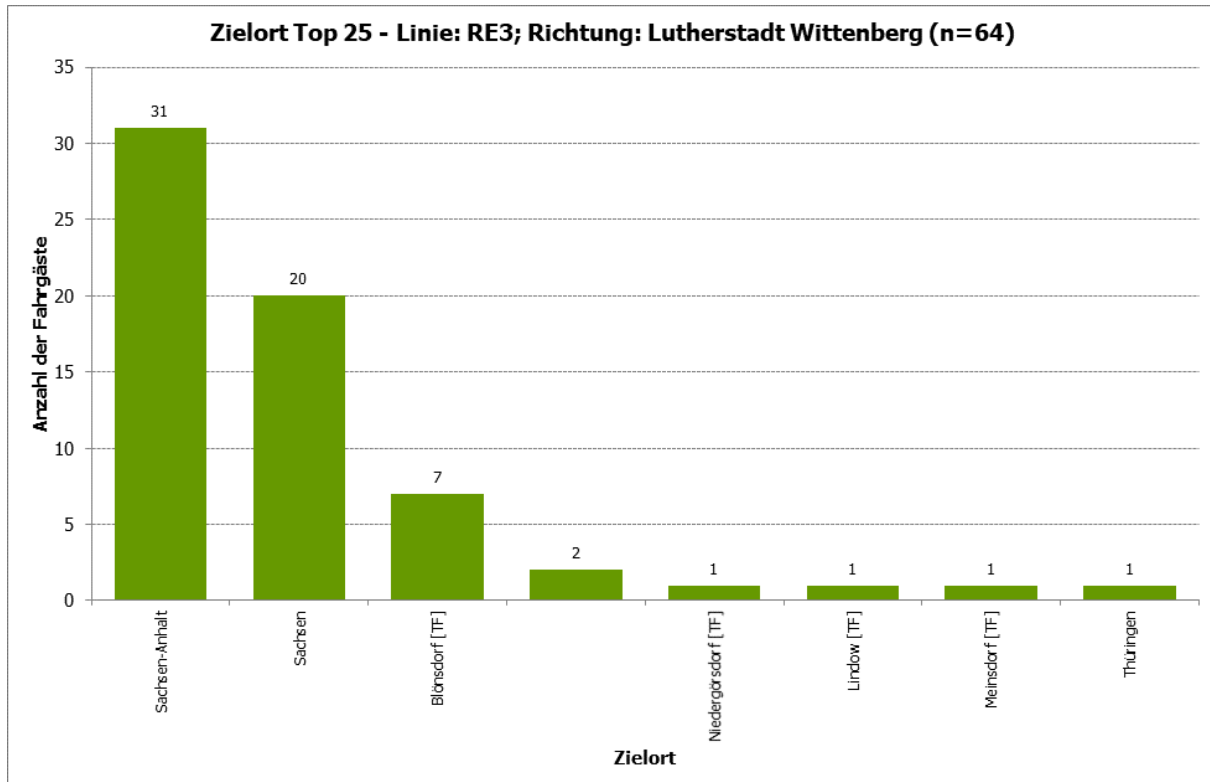

**Abbildung 48: Jüterbog, Bahnhof - Zielort Top 25 - Linie: RE3; Richtung: Lutherstadt Wittenberg (n=64)**

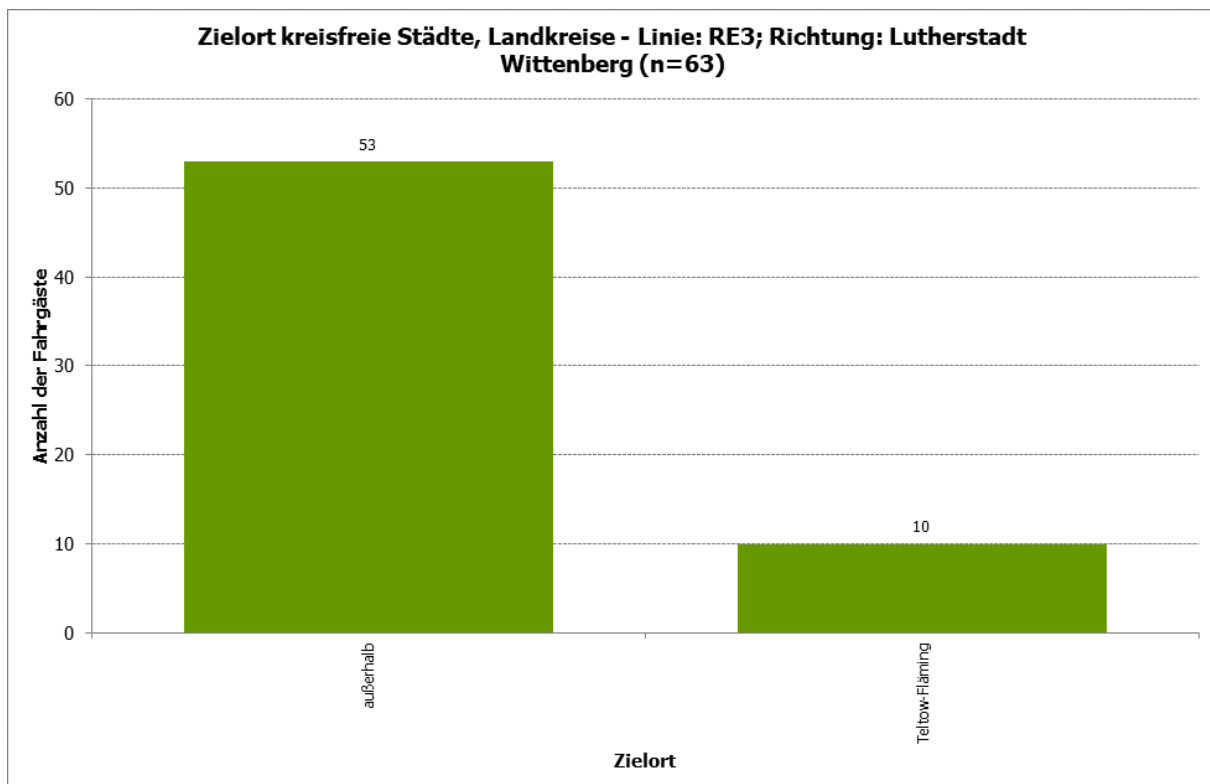

**Abbildung 49: Jüterbog, Bahnhof - Zielort kreisfreie Städte, Landkreise - Linie: RE3; Richtung: Lutherstadt Wittenberg (n=63)**

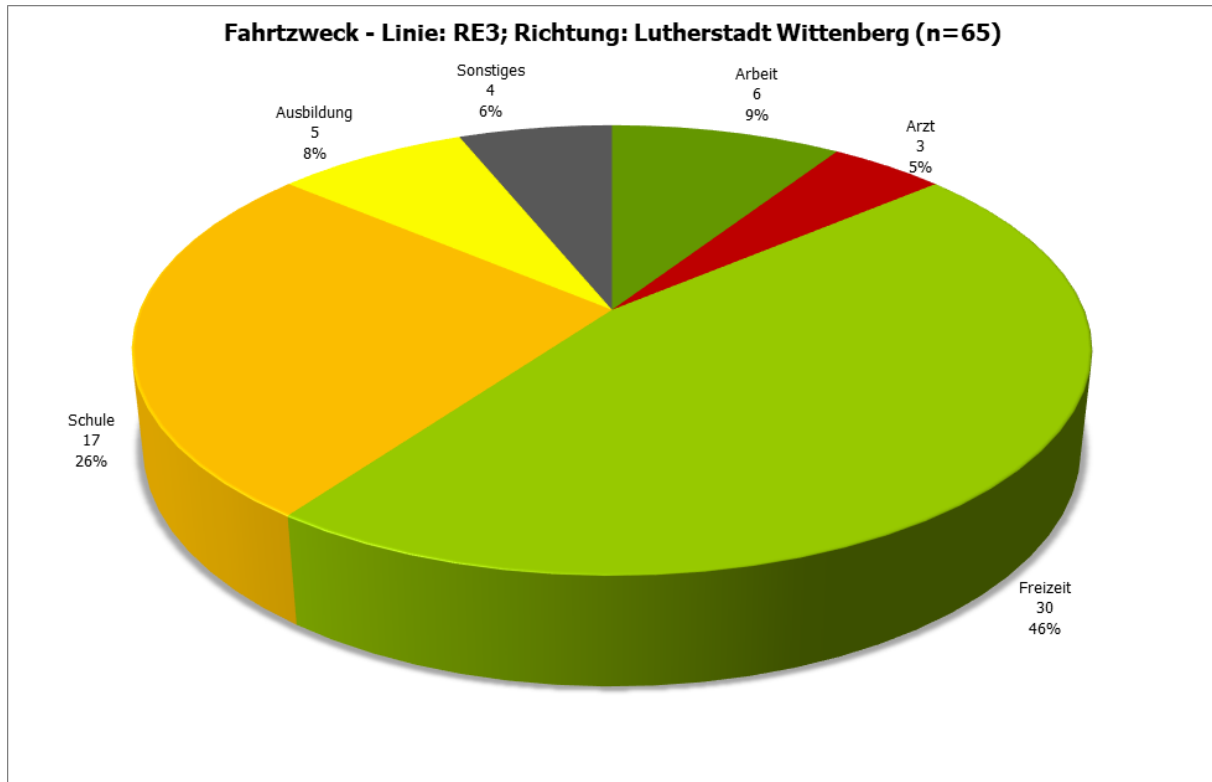

**Abbildung 50: Jüterbog, Bahnhof - Fahrtzweck - Linie: RE3; Richtung: Lutherstadt Wittenberg (n=65)**



**Abbildung 51: Jüterbog, Bahnhof - Fahrthäufigkeit pro Woche - Linie: RE3; Richtung: Lutherstadt Wittenberg (n=65)**

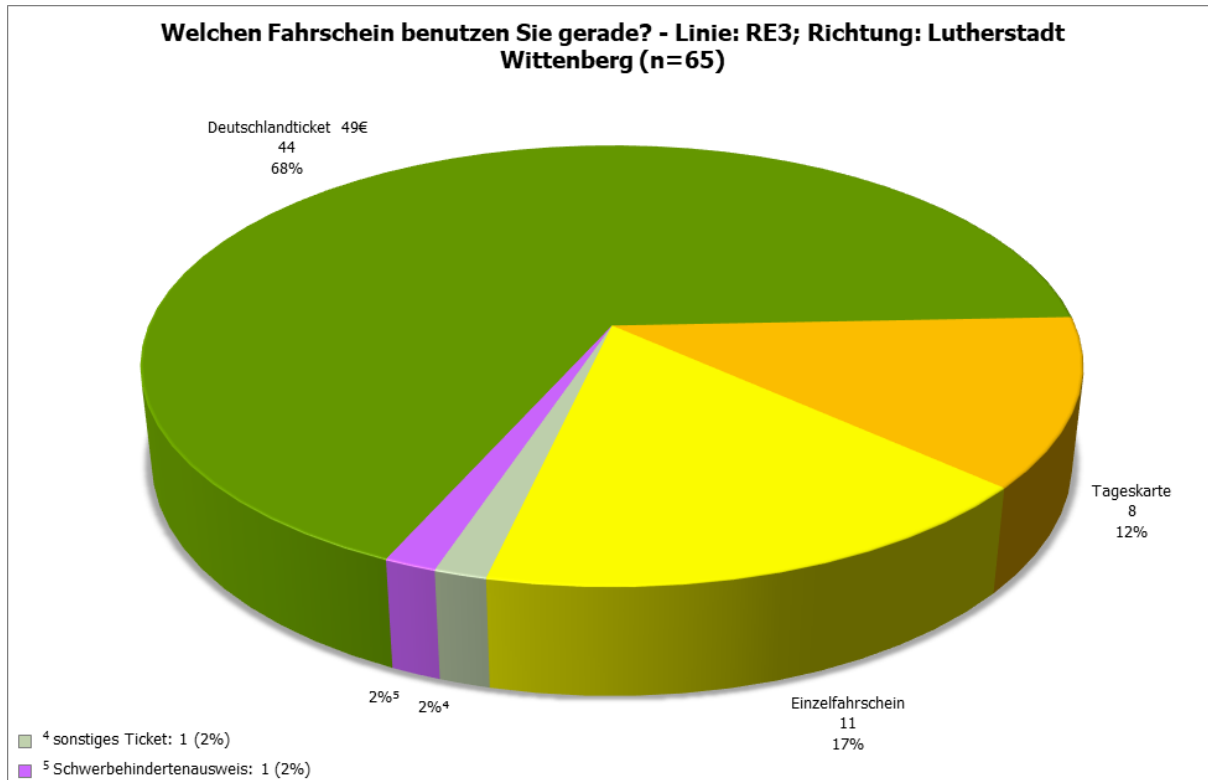

**Abbildung 52: Jüterbog, Bahnhof - Welchen Fahrschein benutzen Sie gerade? - Linie: RE3; Richtung: Lutherstadt Wittenberg (n=65)**

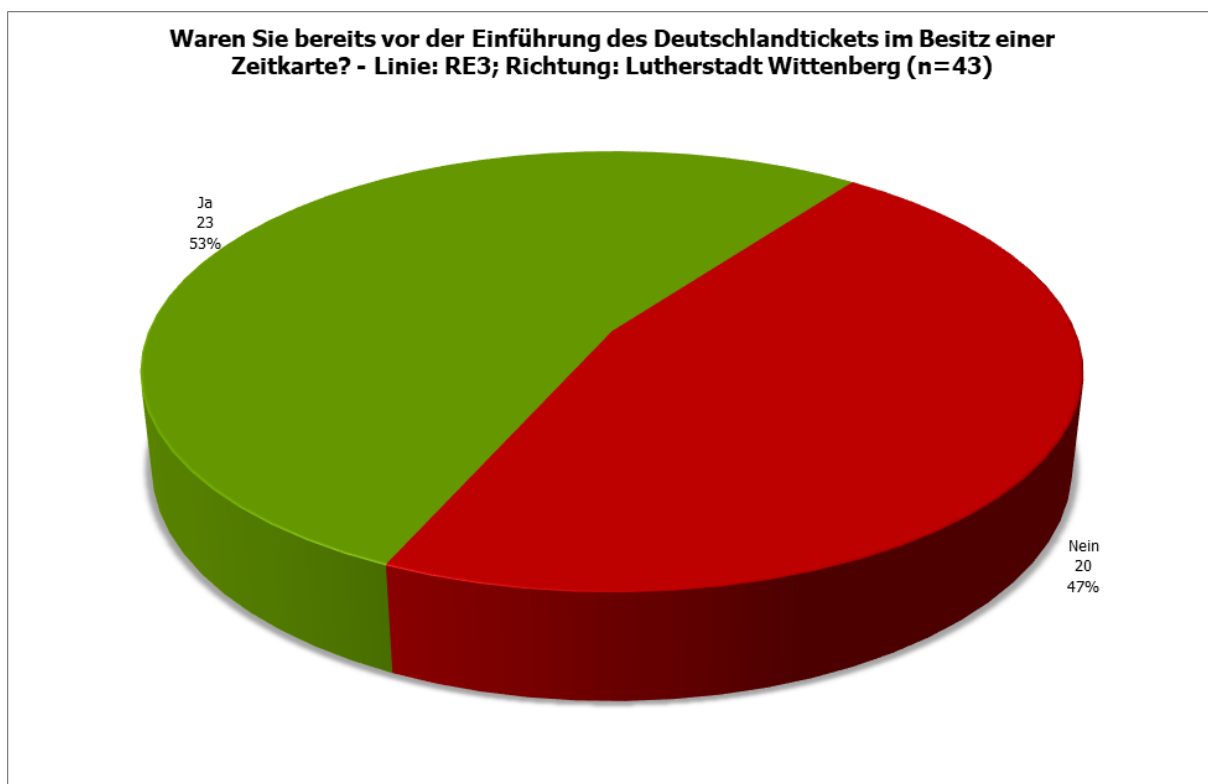

**Abbildung 53: Jüterbog, Bahnhof - Waren Sie bereits vor der Einführung des Deutschlandtickets im Besitz einer Zeitkarte? - Linie: RE3; Richtung: Lutherstadt Wittenberg (n=43)**



**Abbildung 54: Jüterbog, Bahnhof - Hätten Sie diese Fahrt auch ohne Deutschlandticket durchgeführt? - Linie: RE3; Richtung: Lutherstadt Wittenberg (n=41)**

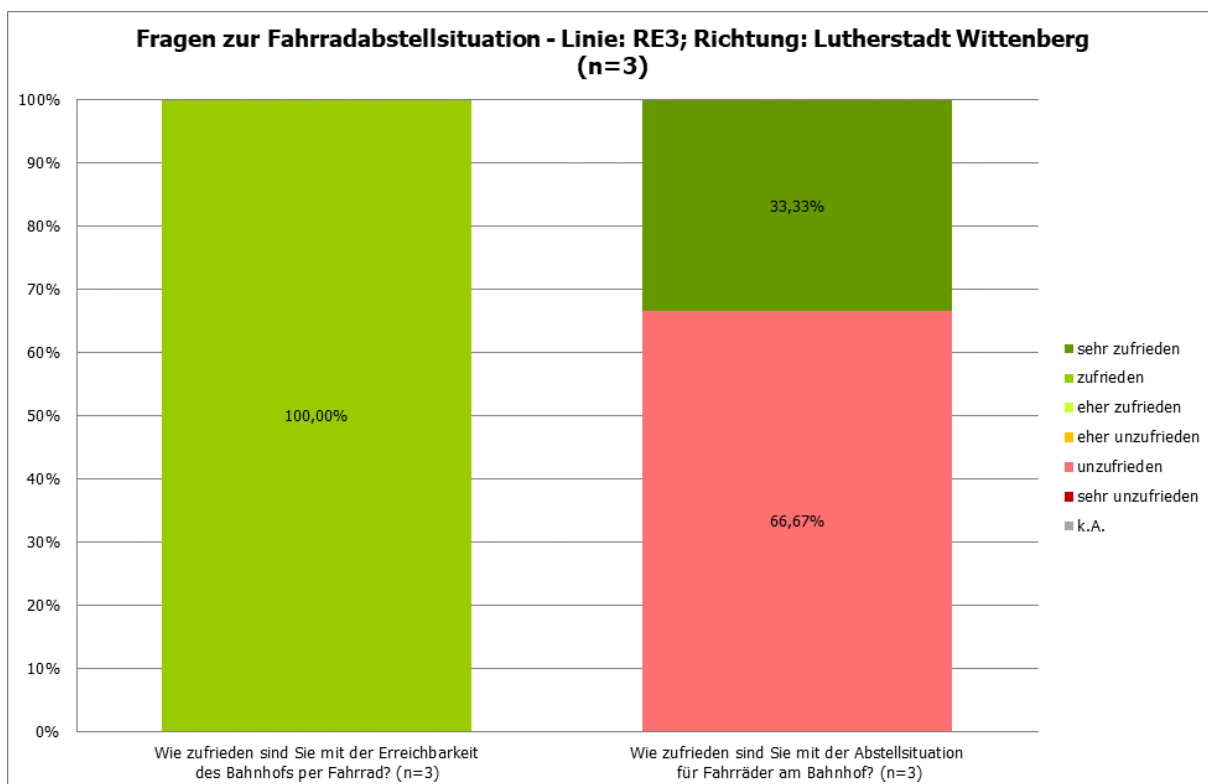

**Abbildung 55: Jüterbog, Bahnhof - Fragen zur Fahrradabstellsituation - Linie: RE3; Richtung: Lutherstadt Wittenberg (n=3)**

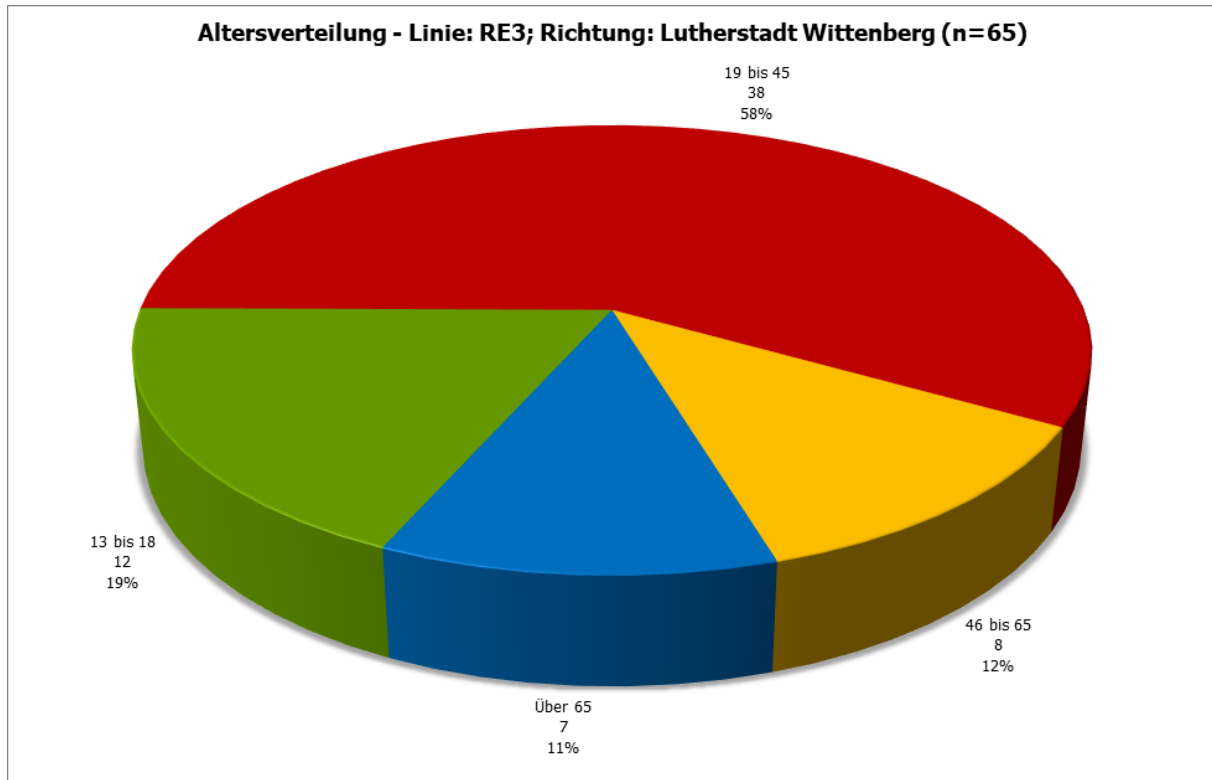

**Abbildung 56: Jüterbog, Bahnhof - Altersverteilung - Linie: RE3; Richtung: Lutherstadt Wittenberg (n=65)**

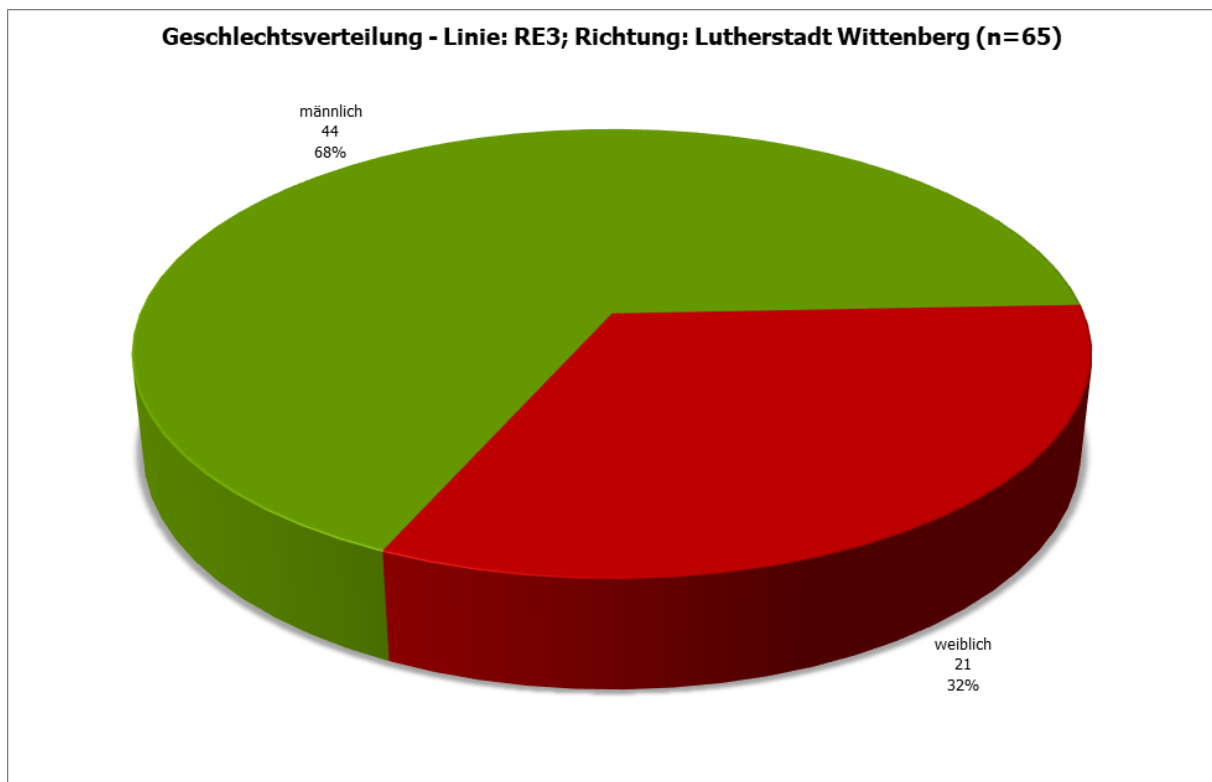

**Abbildung 57: Jüterbog, Bahnhof - Geschlechtsverteilung - Linie: RE3; Richtung: Lutherstadt Wittenberg (n=65)**



**1.1.4 Jüterbog, Bahnhof; Linie: RE3; Richtung: Stralsund**

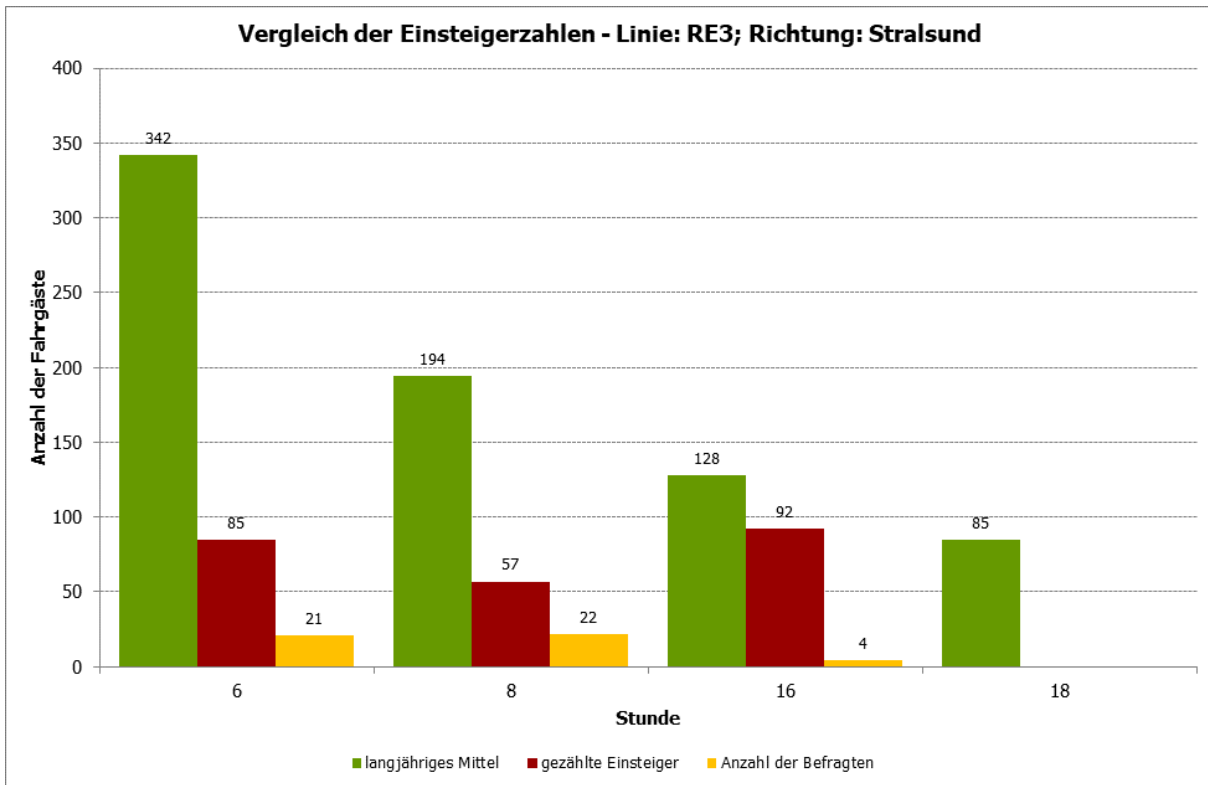

**Abbildung 58: Jüterbog, Bahnhof - Vergleich der Einsteigerzahlen - Linie: RE3; Richtung: Stralsund**

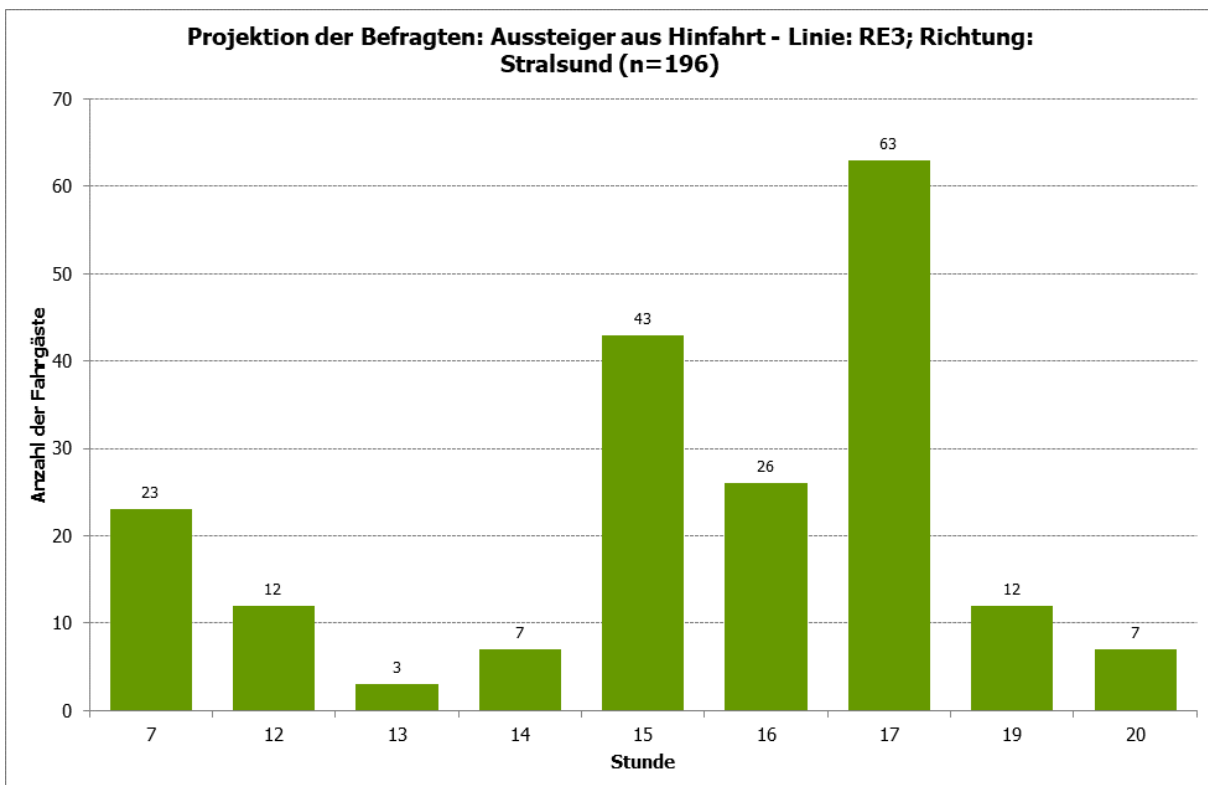

**Abbildung 59: Jüterbog, Bahnhof - Projektion der Befragten: Aussteiger aus Hinfahrt - Linie: RE3; Richtung: Stralsund (n=196)**

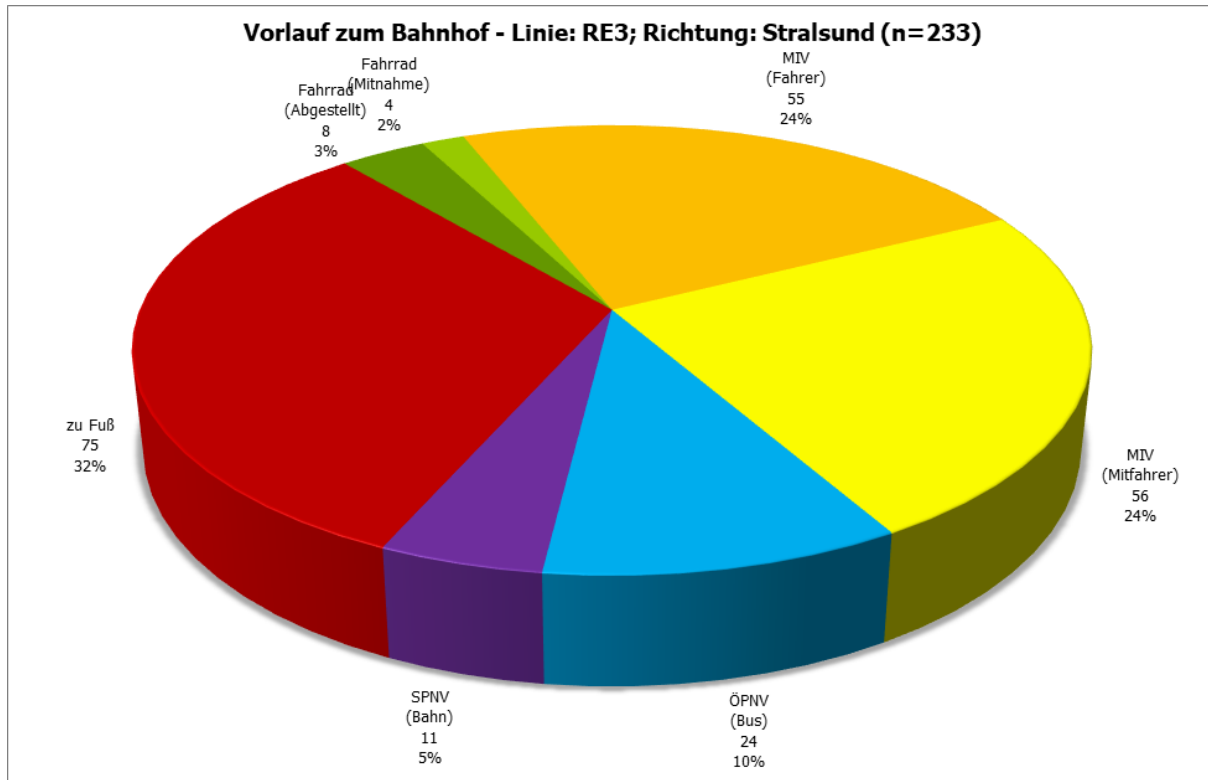

**Abbildung 60: Jüterbog, Bahnhof - Vorlauf zum Bahnhof - Linie: RE3; Richtung: Stralsund (n=233)**

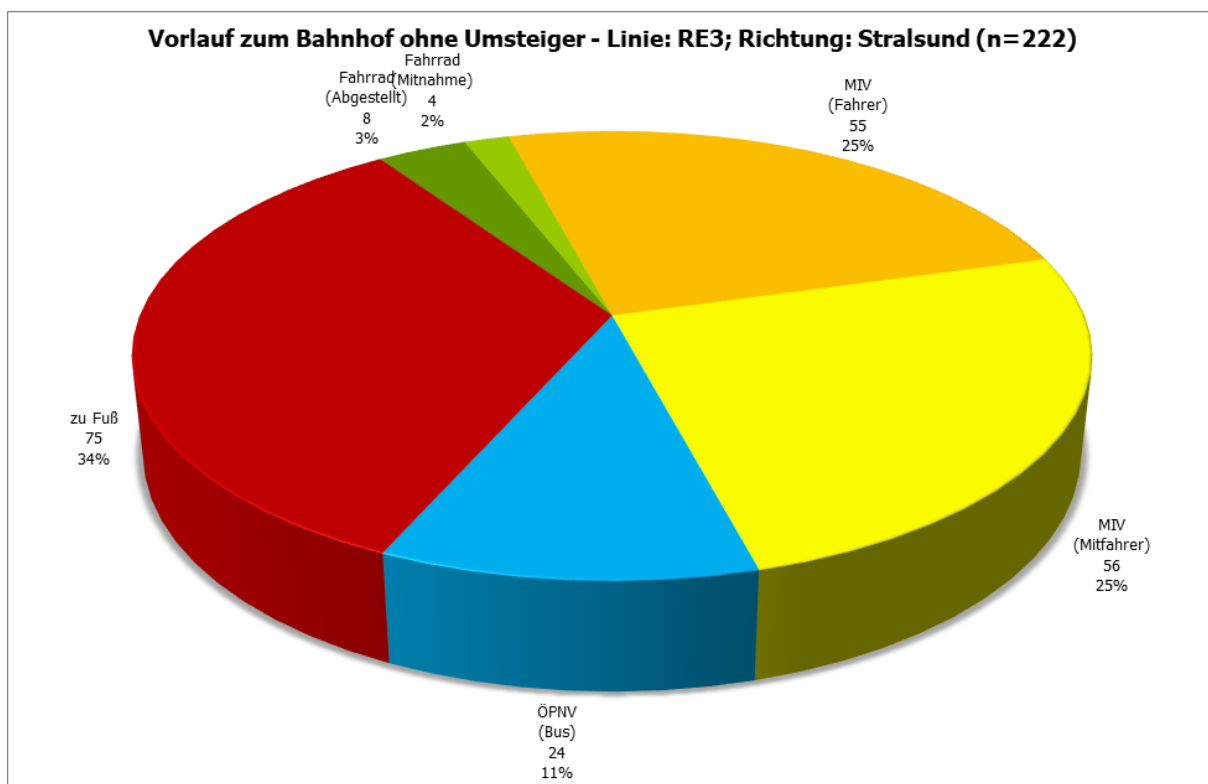

**Abbildung 61: Jüterbog, Bahnhof - Vorlauf zum Bahnhof ohne Umsteiger - Linie: RE3; Richtung: Stralsund (n=222)**

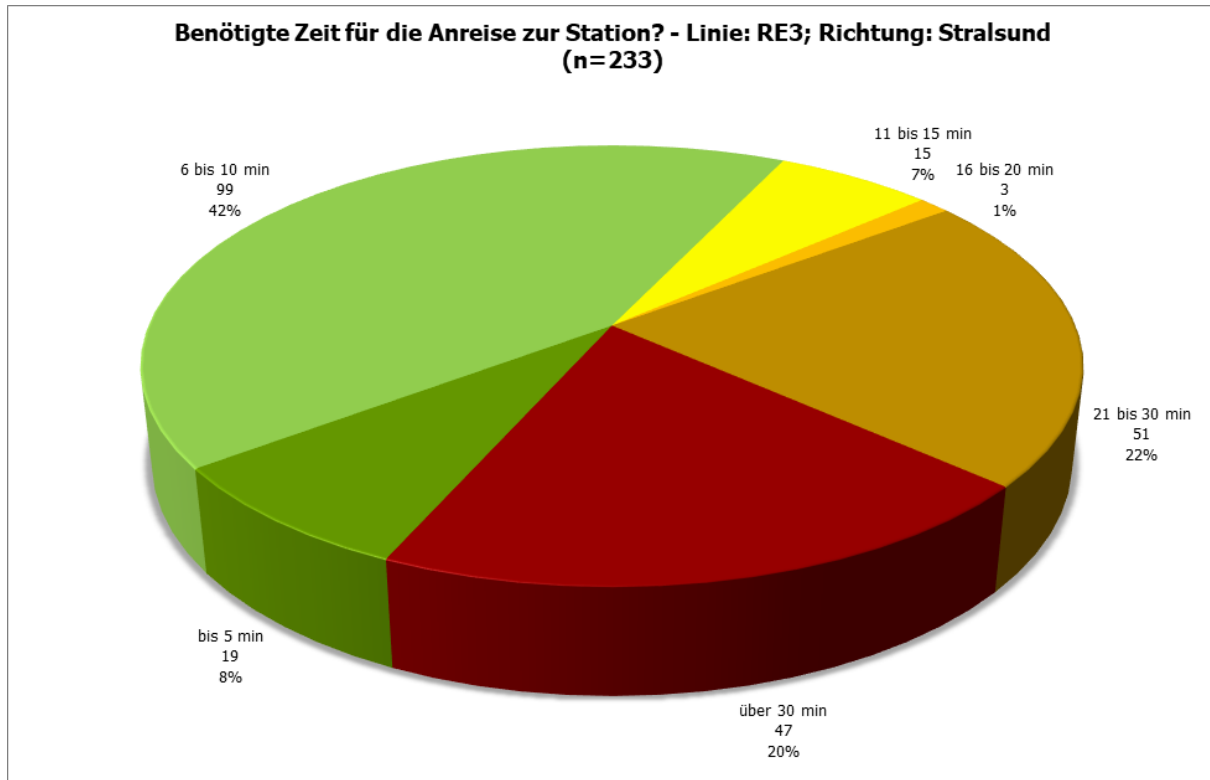

**Abbildung 62: Jüterbog, Bahnhof - Benötigte Zeit für die Anreise zur Station? - Linie: RE3; Richtung: Stralsund (n=233)**

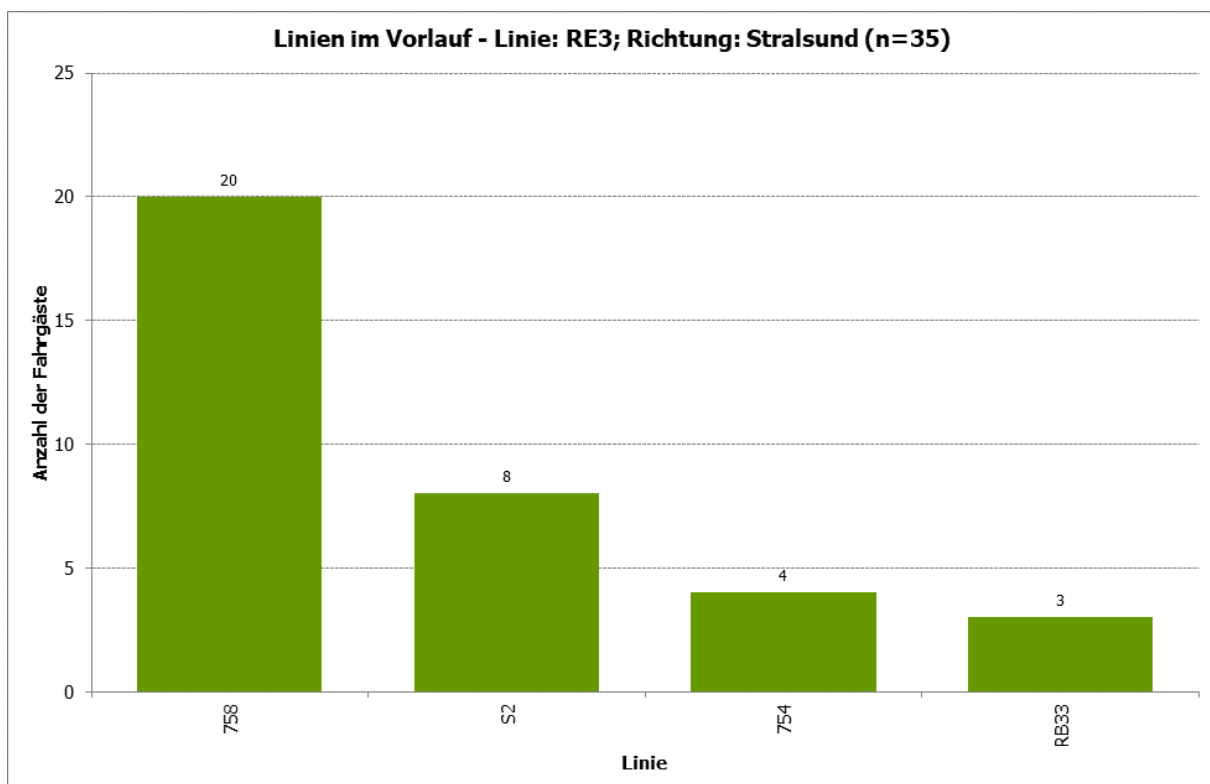

**Abbildung 63: Jüterbog, Bahnhof - Linien im Vorlauf - Linie: RE3; Richtung: Stralsund (n=35)**

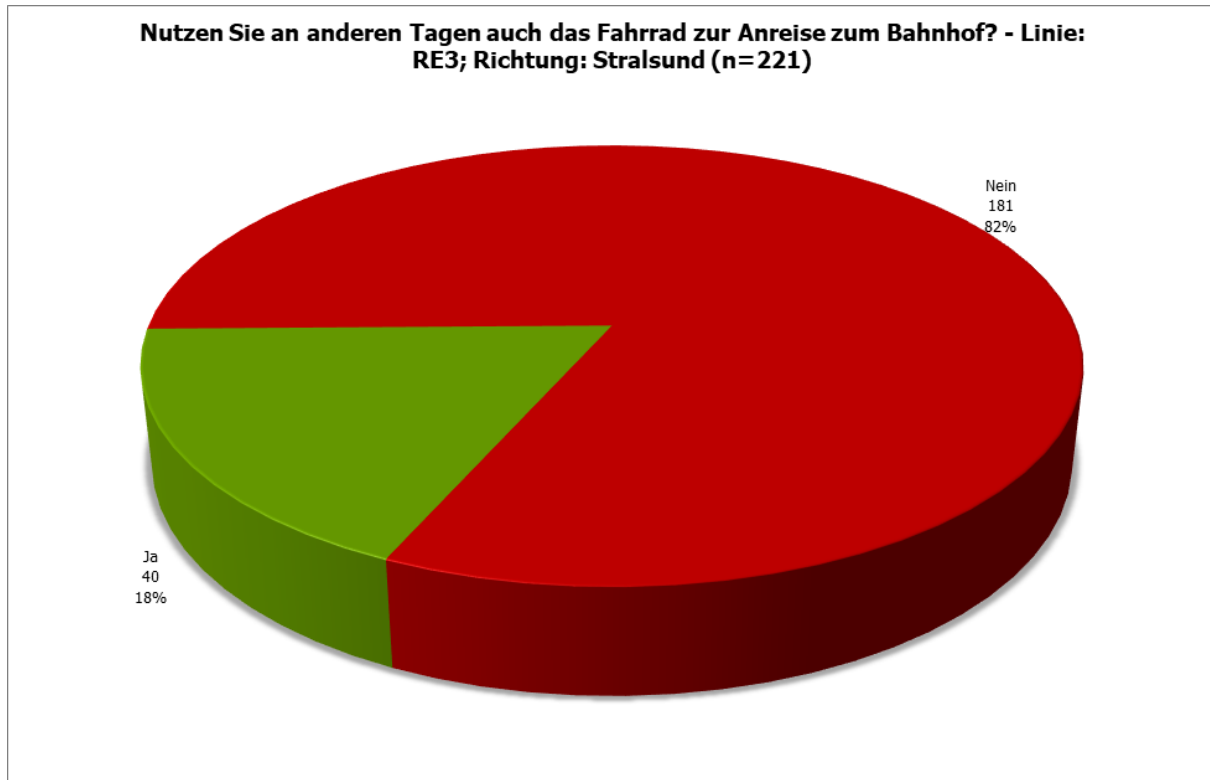

**Abbildung 64: Jüterbog, Bahnhof - Nutzen Sie an anderen Tagen auch das Fahrrad zur Anreise zum Bahnhof? - Linie: RE3; Richtung: Stralsund (n=221)**

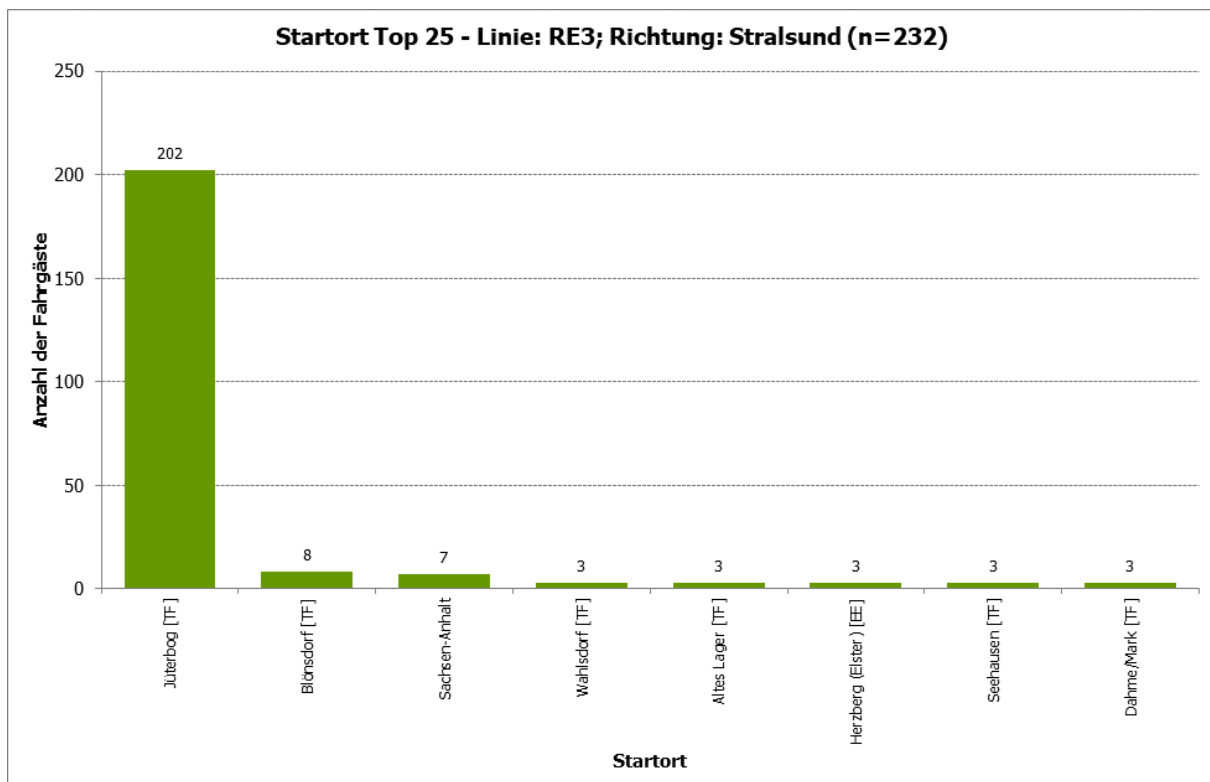

**Abbildung 65: Jüterbog, Bahnhof - Startort Top 25 - Linie: RE3; Richtung: Stralsund (n=232)**



Abbildung 66: Jüterbog, Bahnhof - Ausstiegshof Top 25 - Linie: RE3; Richtung: Stralsund (n=234)



Abbildung 67: Jüterbog, Bahnhof - Zielort Top 25 - Linie: RE3; Richtung: Stralsund (n=234)

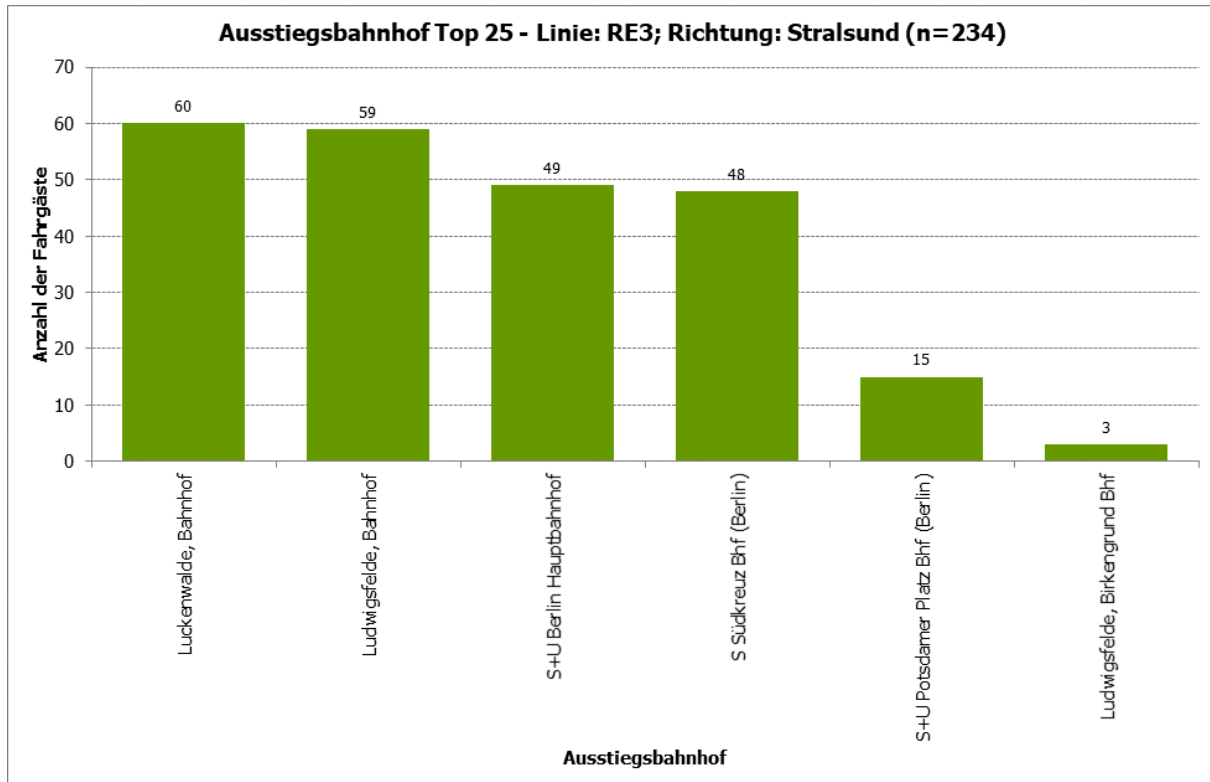

**Abbildung 68: Jüterbog, Bahnhof - Zielort kreisfreie Städte, Landkreise - Linie: RE3; Richtung: Stralsund (n=234)**

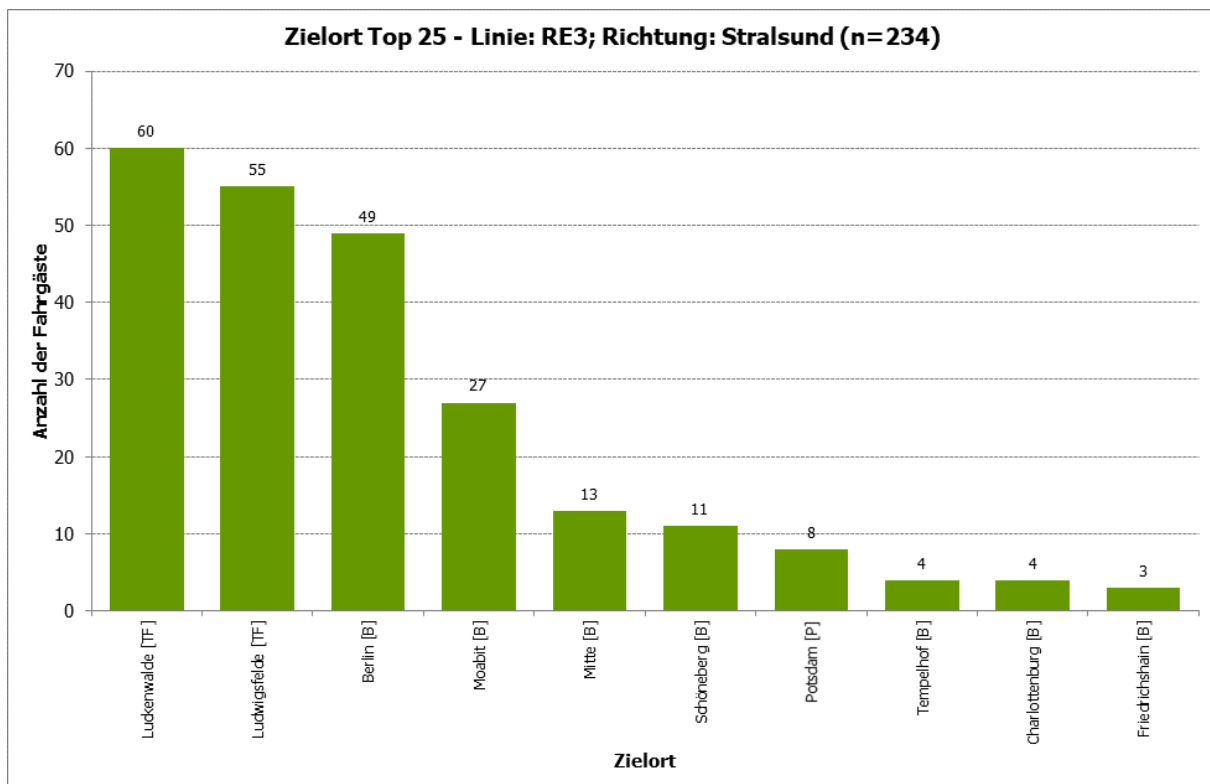
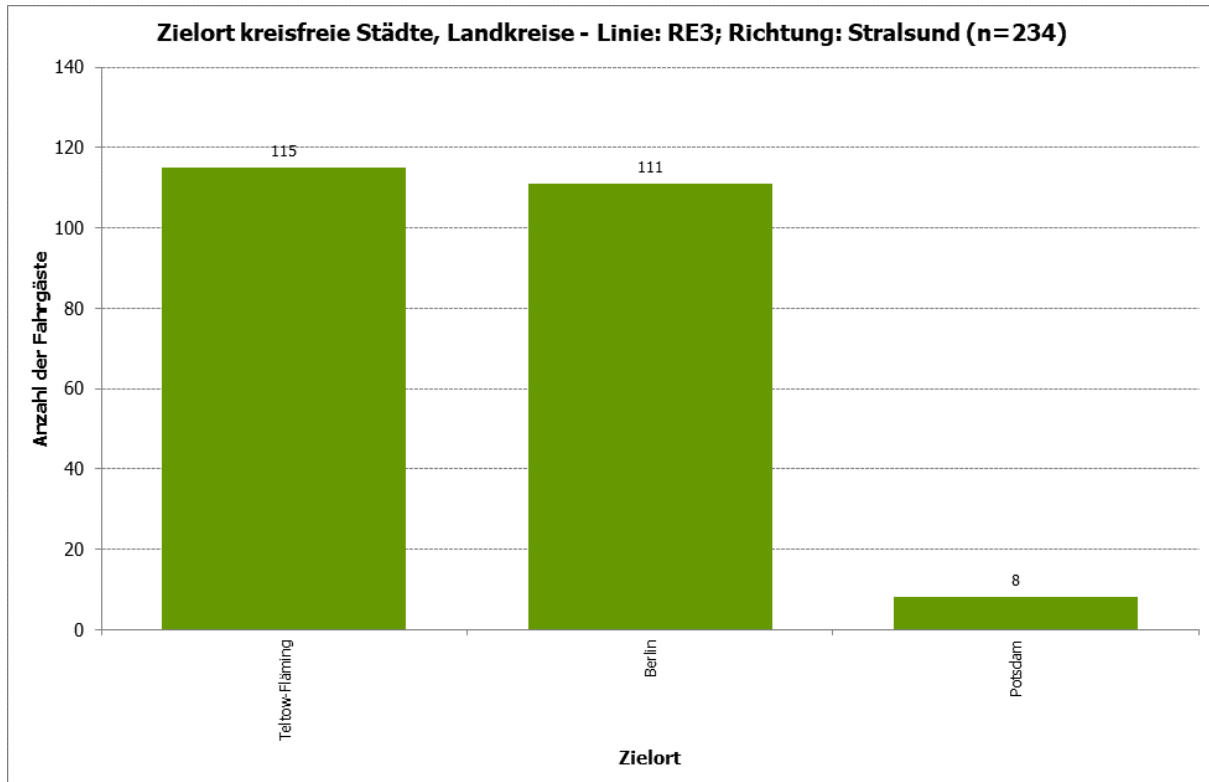
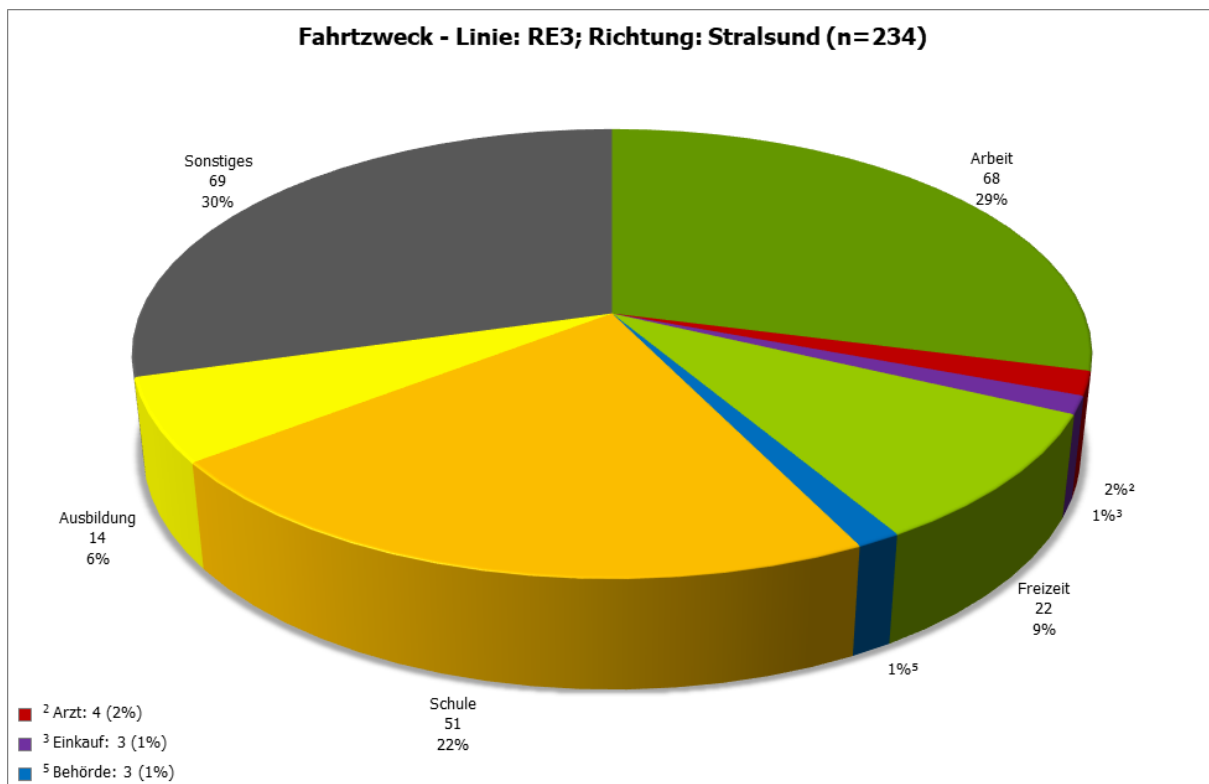

**Abbildung 69: Jüterbog, Bahnhof - Fahrtzweck - Linie: RE3; Richtung: Stralsund (n=234)**

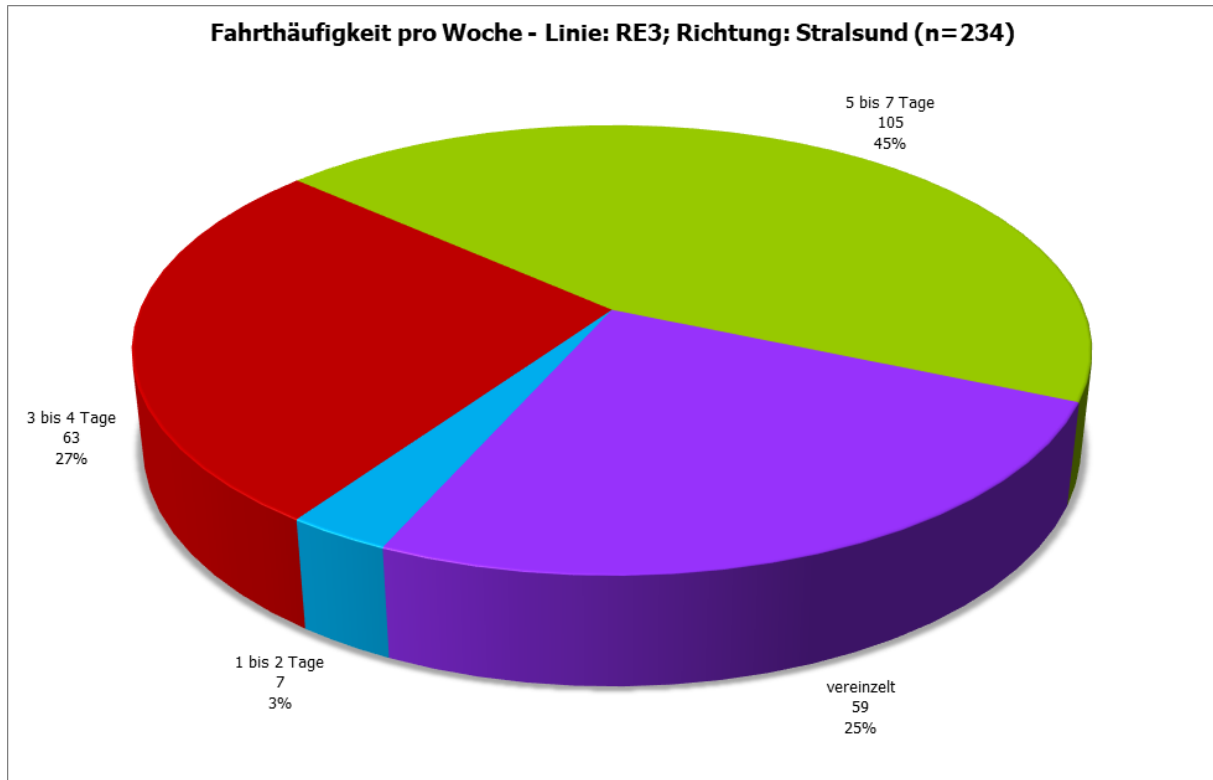

**Abbildung 70: Jüterbog, Bahnhof - Fahrthäufigkeit pro Woche - Linie: RE3; Richtung: Stralsund (n=234)**

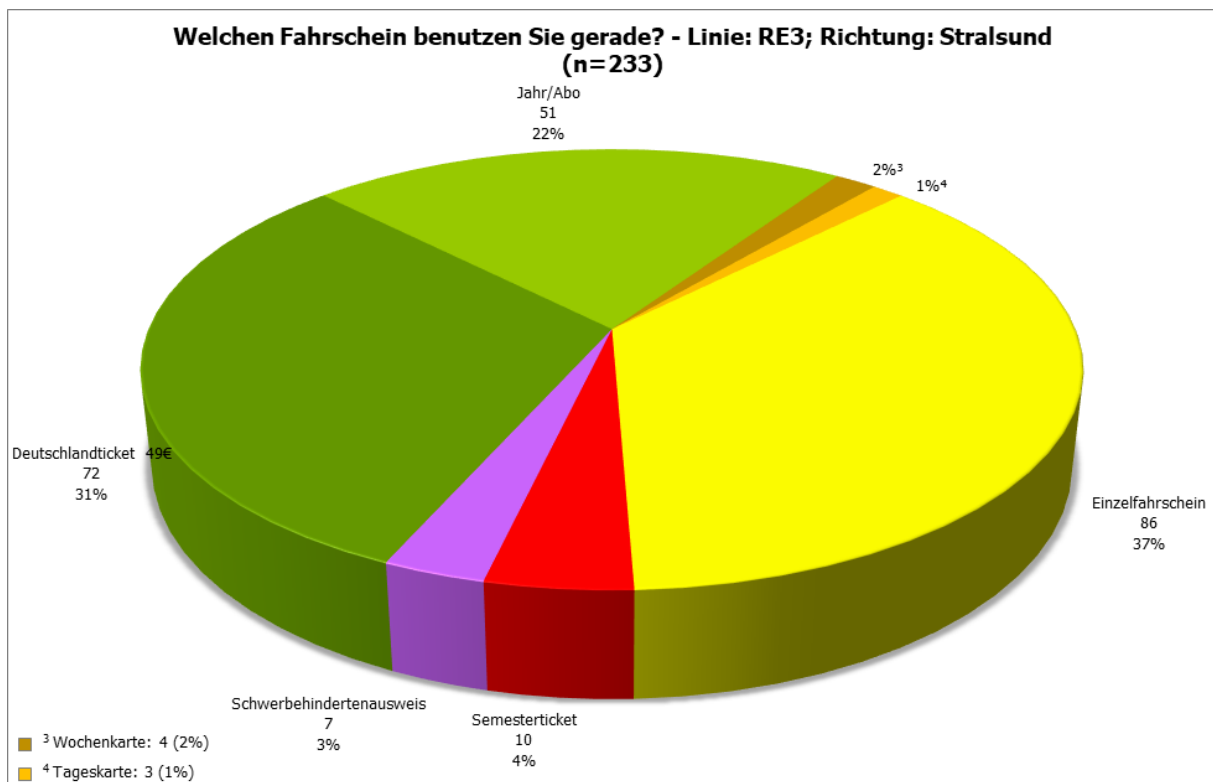

**Abbildung 71: Jüterbog, Bahnhof - Welchen Fahrschein benutzen Sie gerade? - Linie: RE3; Richtung: Stralsund (n=233)**

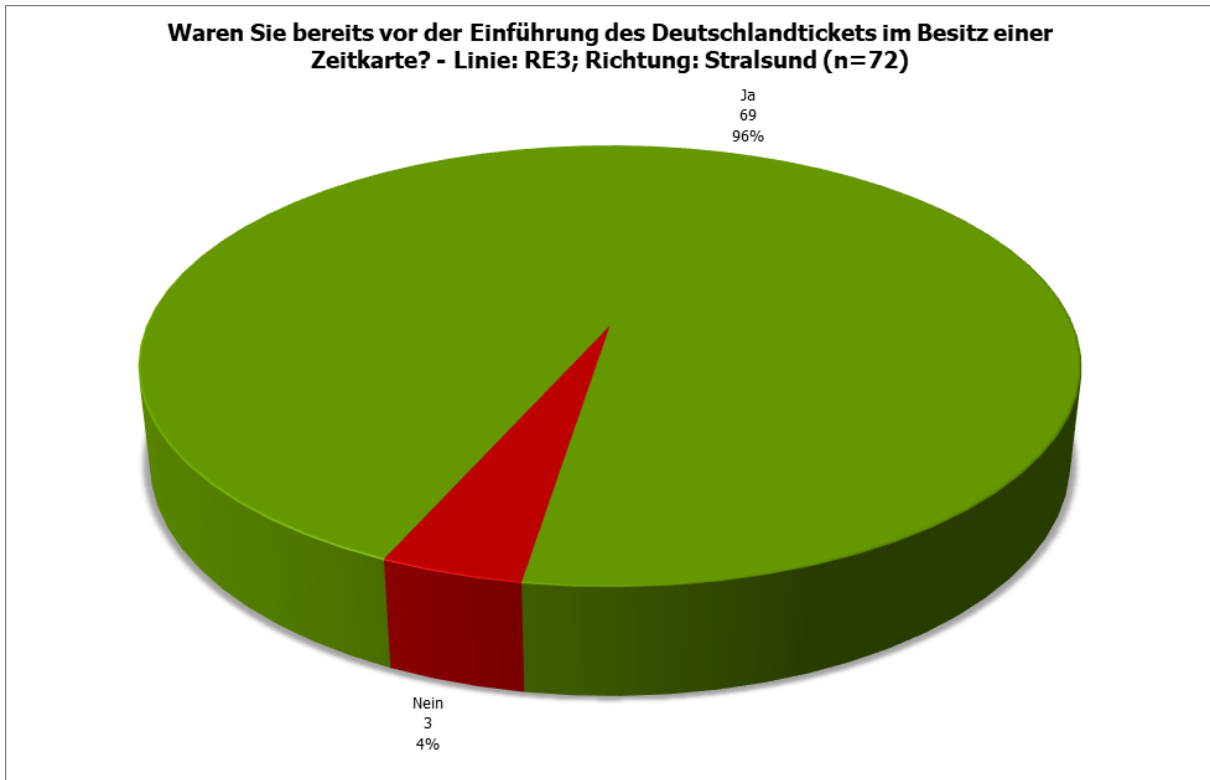

**Abbildung 72: Jüterbog, Bahnhof - Waren Sie bereits vor der Einführung des Deutschlandtickets im Besitz einer Zeitkarte? - Linie: RE3; Richtung: Stralsund (n=72)**

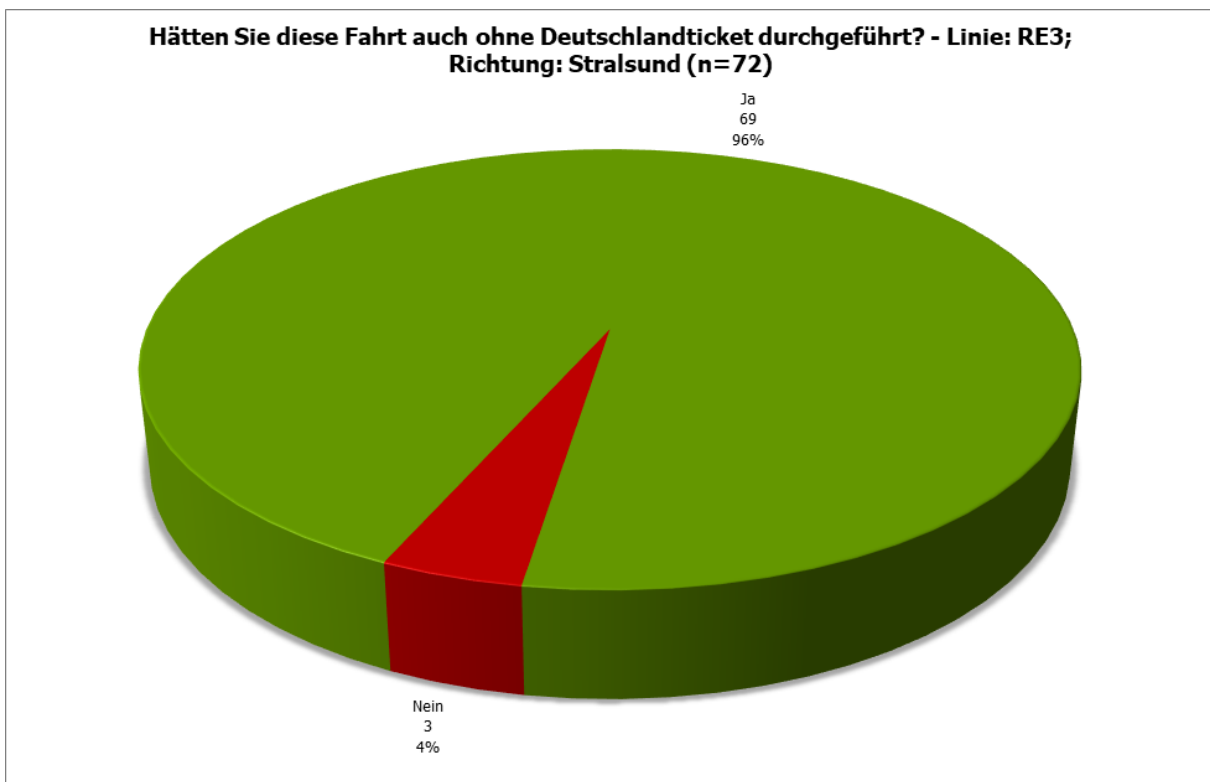

**Abbildung 73: Jüterbog, Bahnhof - Hätten Sie diese Fahrt auch ohne Deutschlandticket durchgeführt? - Linie: RE3; Richtung: Stralsund (n=72)**



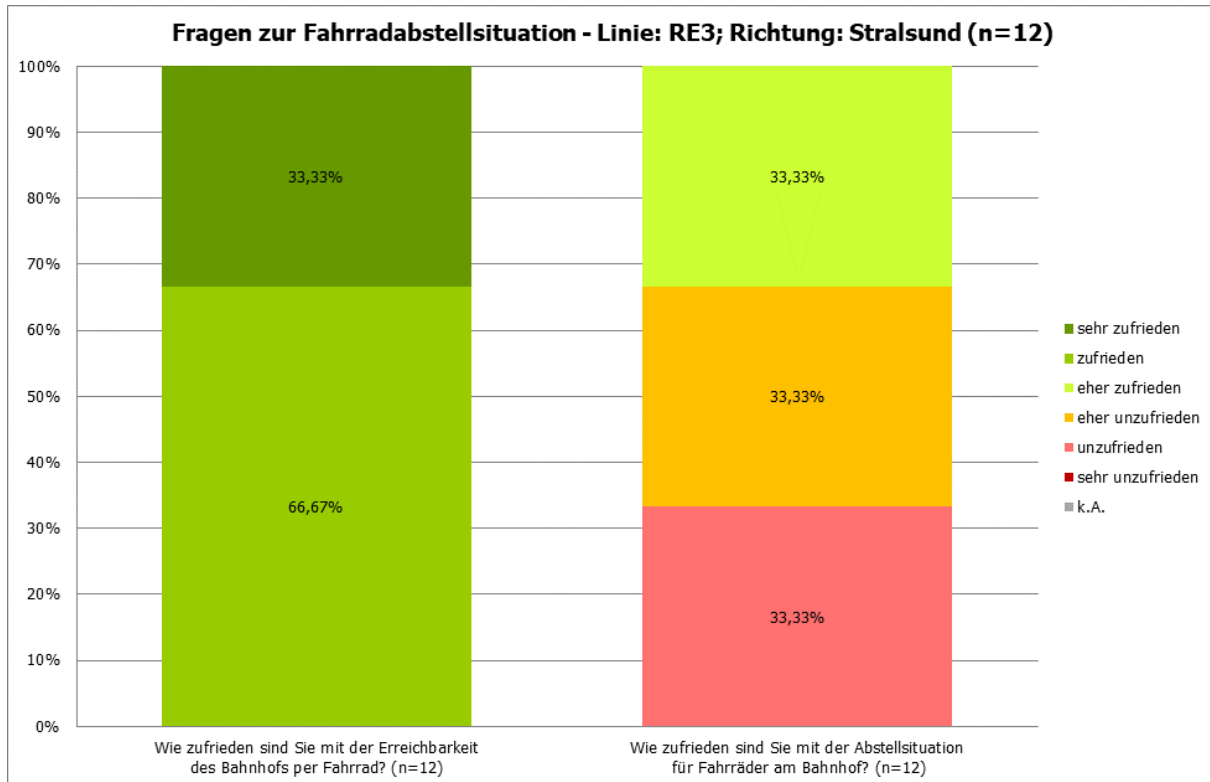

**Abbildung 74: Jüterbog, Bahnhof - Fragen zur Fahrradabstellsituation - Linie: RE3; Richtung: Stralsund (n=12)**

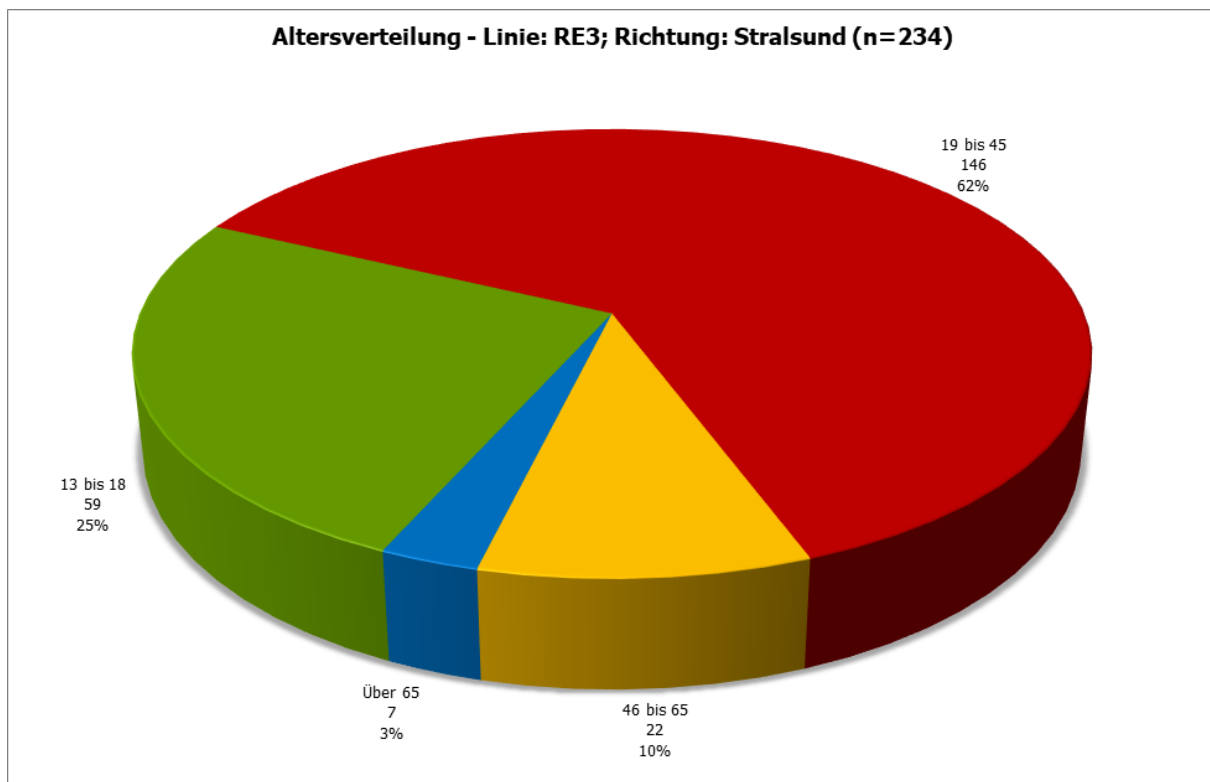

**Abbildung 75: Jüterbog, Bahnhof - Altersverteilung - Linie: RE3; Richtung: Stralsund (n=234)**



**Abbildung 76: Jüterbog, Bahnhof - Geschlechtsverteilung - Linie: RE3; Richtung: Stralsund (n=234)**

**1.1.5 Jüterbog, Bahnhof; Linie: RE4; Richtung: Falkenberg/E.**

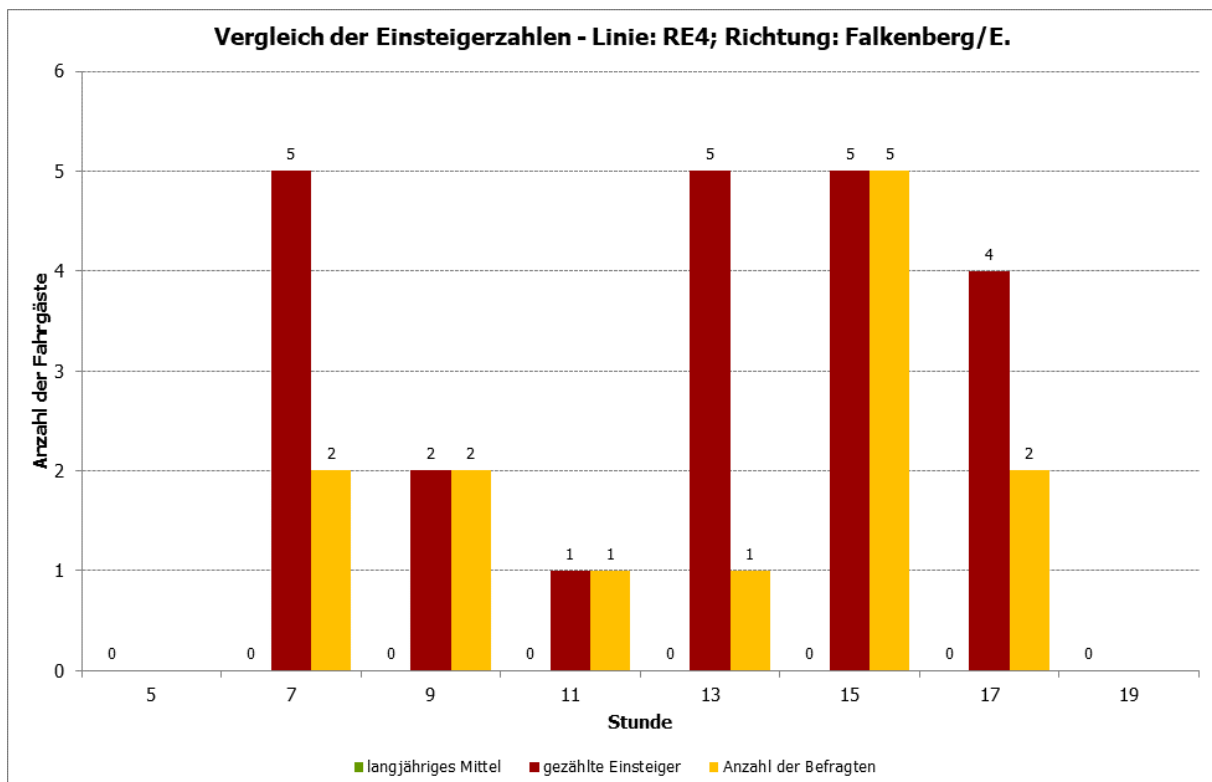

**Abbildung 77: Jüterbog, Bahnhof - Vergleich der Einsteigerzahlen - Linie: RE4; Richtung: Falkenberg/E.**

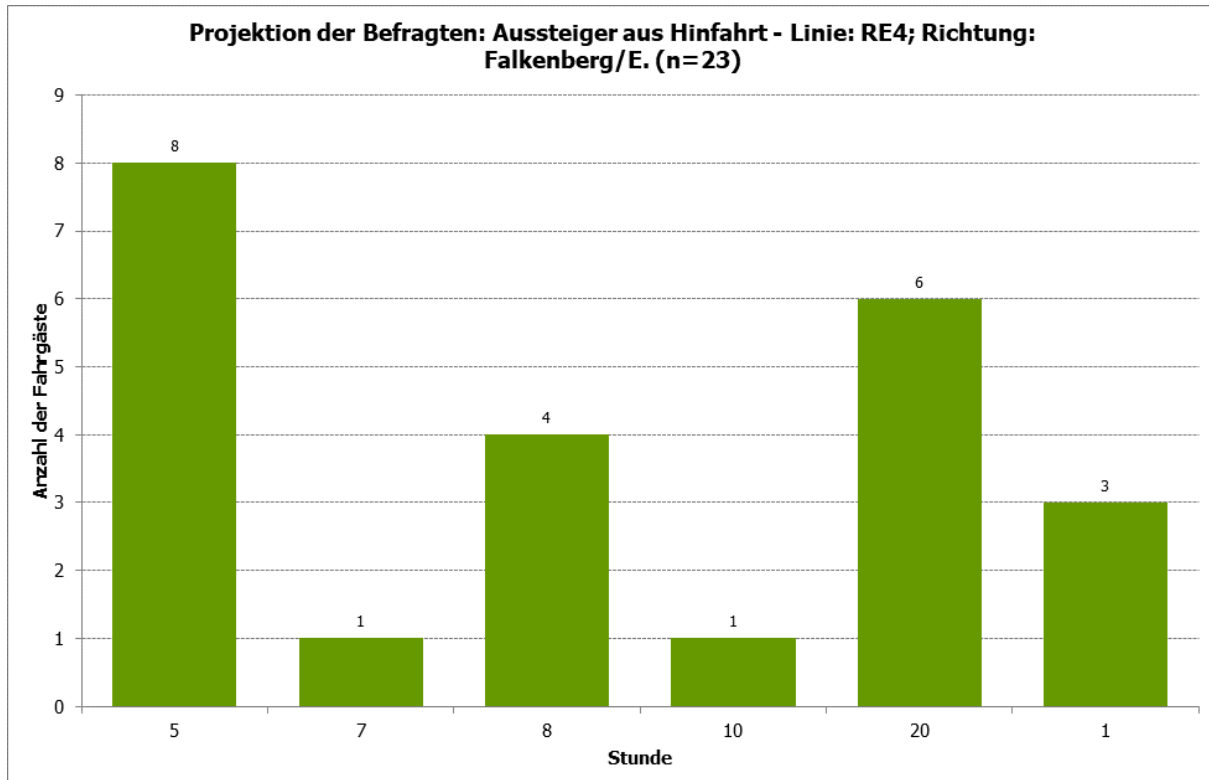

**Abbildung 78: Jüterbog, Bahnhof - Projektion der Befragten: Aussteiger aus Hinfahrt - Linie: RE4; Richtung: Falkenberg/E. (n=23)**

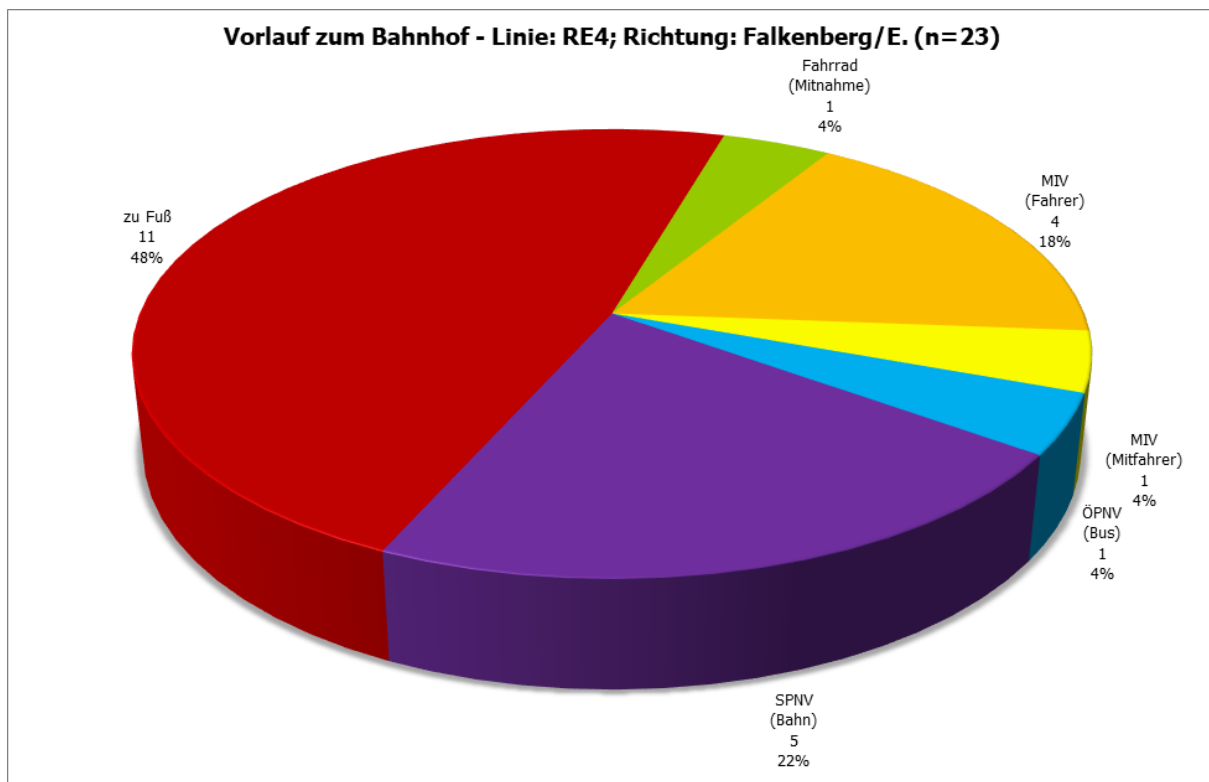

**Abbildung 79: Jüterbog, Bahnhof - Vorlauf zum Bahnhof - Linie: RE4; Richtung: Falkenberg/E. (n=23)**

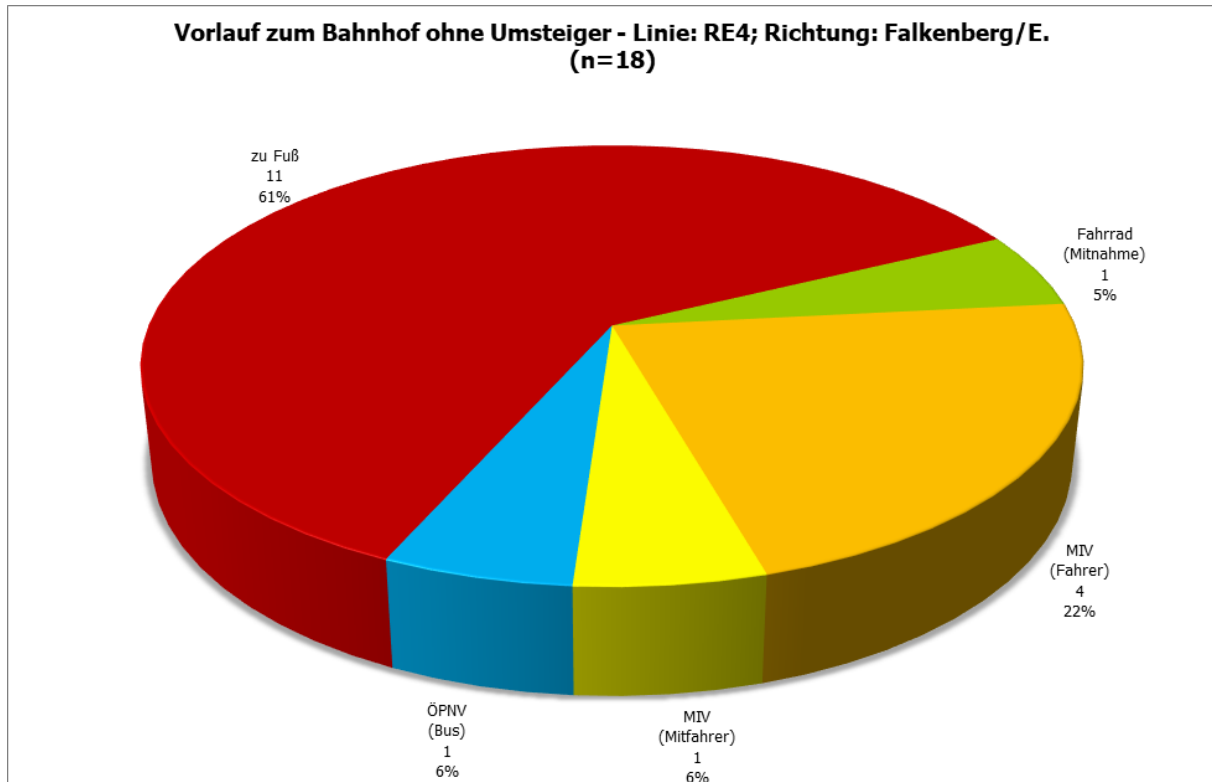

**Abbildung 80: Jüterbog, Bahnhof - Vorlauf zum Bahnhof ohne Umsteiger - Linie: RE4; Richtung: Falkenberg/E. (n=18)**

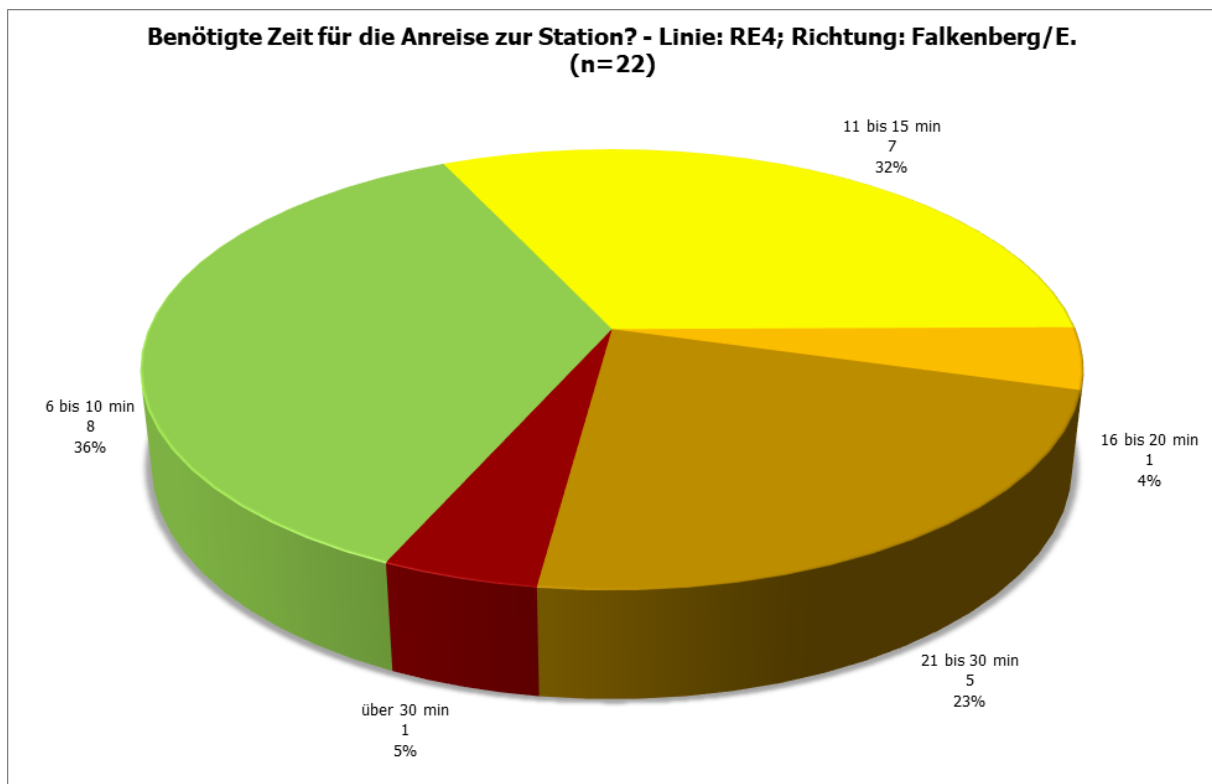

**Abbildung 81: Jüterbog, Bahnhof - Benötigte Zeit für die Anreise zur Station? - Linie: RE4; Richtung: Falkenberg/E. (n=22)**

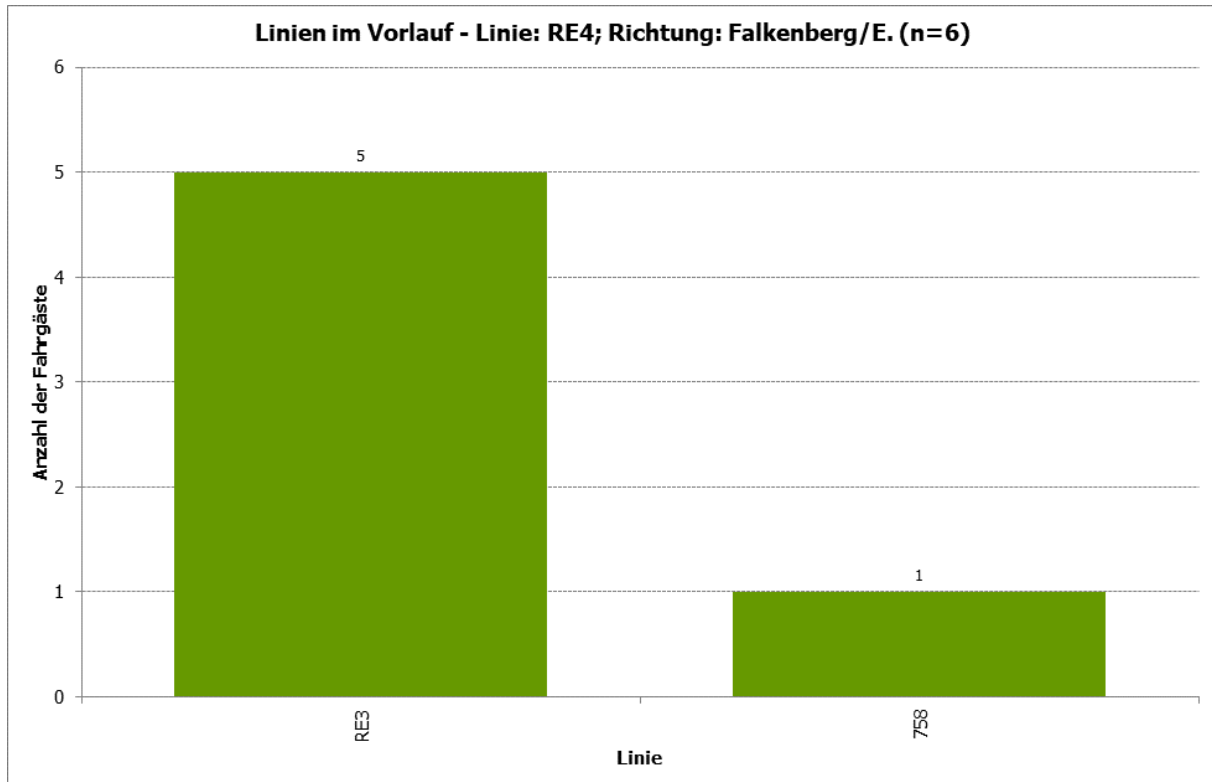

**Abbildung 82: Jüterbog, Bahnhof - Linien im Vorlauf - Linie: RE4; Richtung: Falkenberg/E. (n=6)**

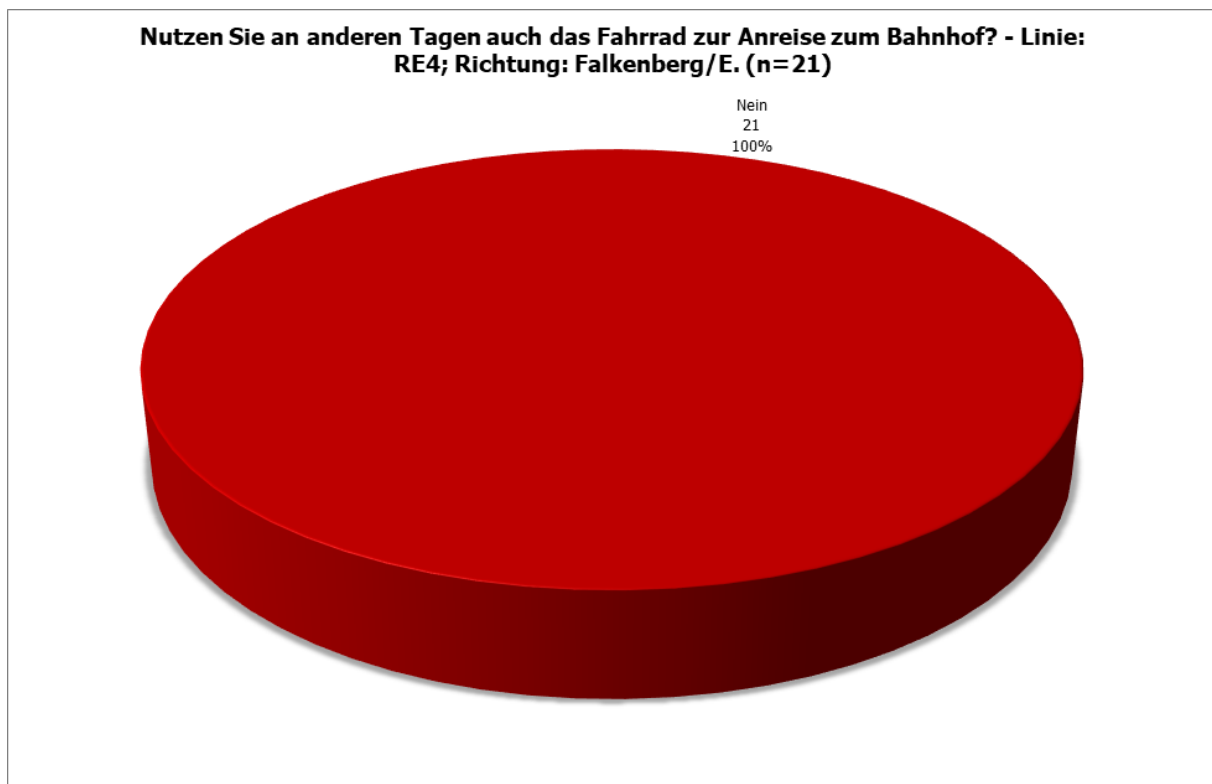

**Abbildung 83: Jüterbog, Bahnhof - Nutzen Sie an anderen Tagen auch das Fahrrad zur Anreise zum Bahnhof? - Linie: RE4; Richtung: Falkenberg/E. (n=21)**



Abbildung 84: Jüterbog, Bahnhof - Startort Top 25 - Linie: RE4; Richtung: Falkenberg/E. (n=22)



Abbildung 85: Jüterbog, Bahnhof - Ausstiegsbahnhof Top 25 - Linie: RE4; Richtung: Falkenberg/E. (n=23)

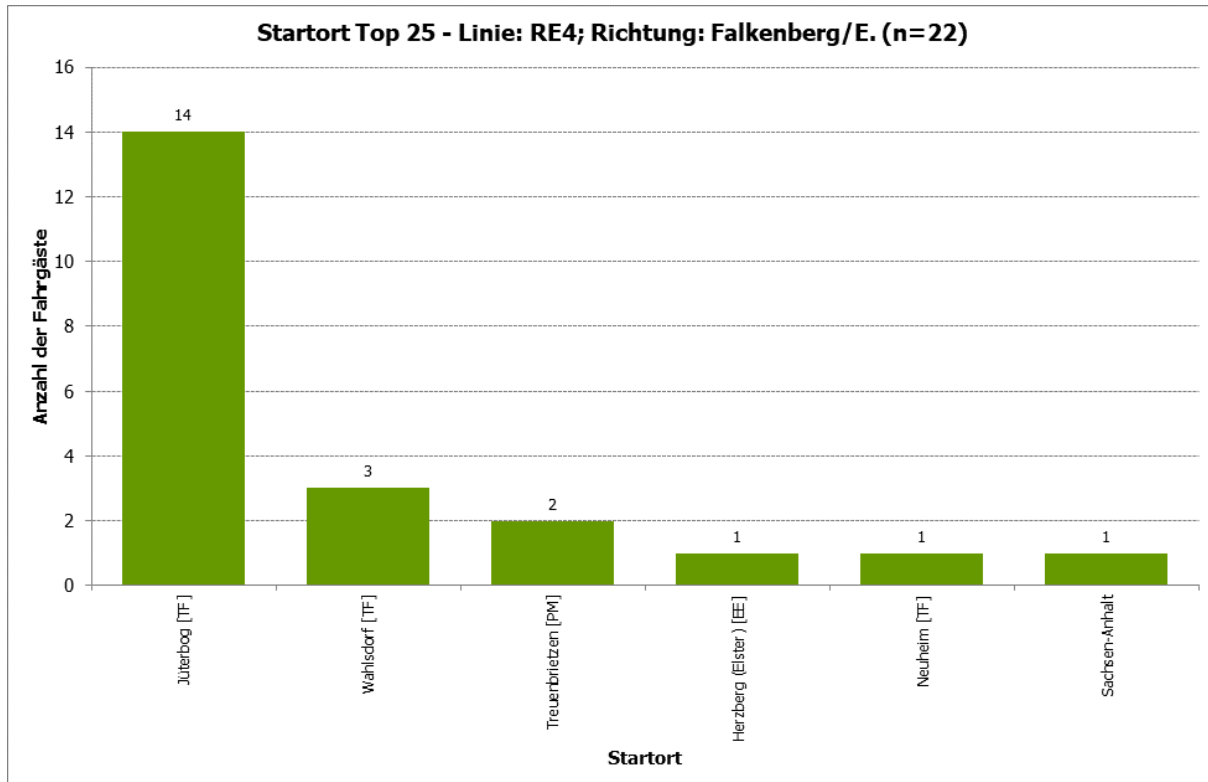

**Abbildung 86: Jüterbog, Bahnhof - Zielort Top 25 - Linie: RE4; Richtung: Falkenberg/E. (n=23)**

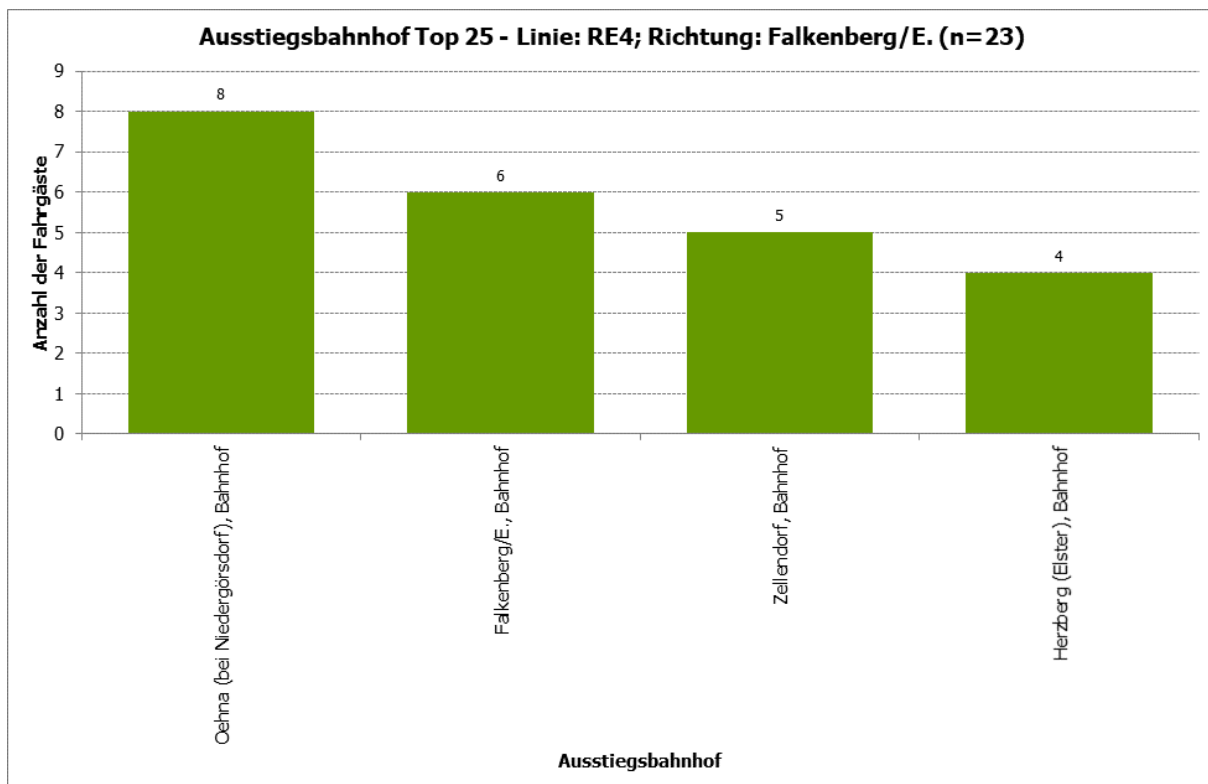
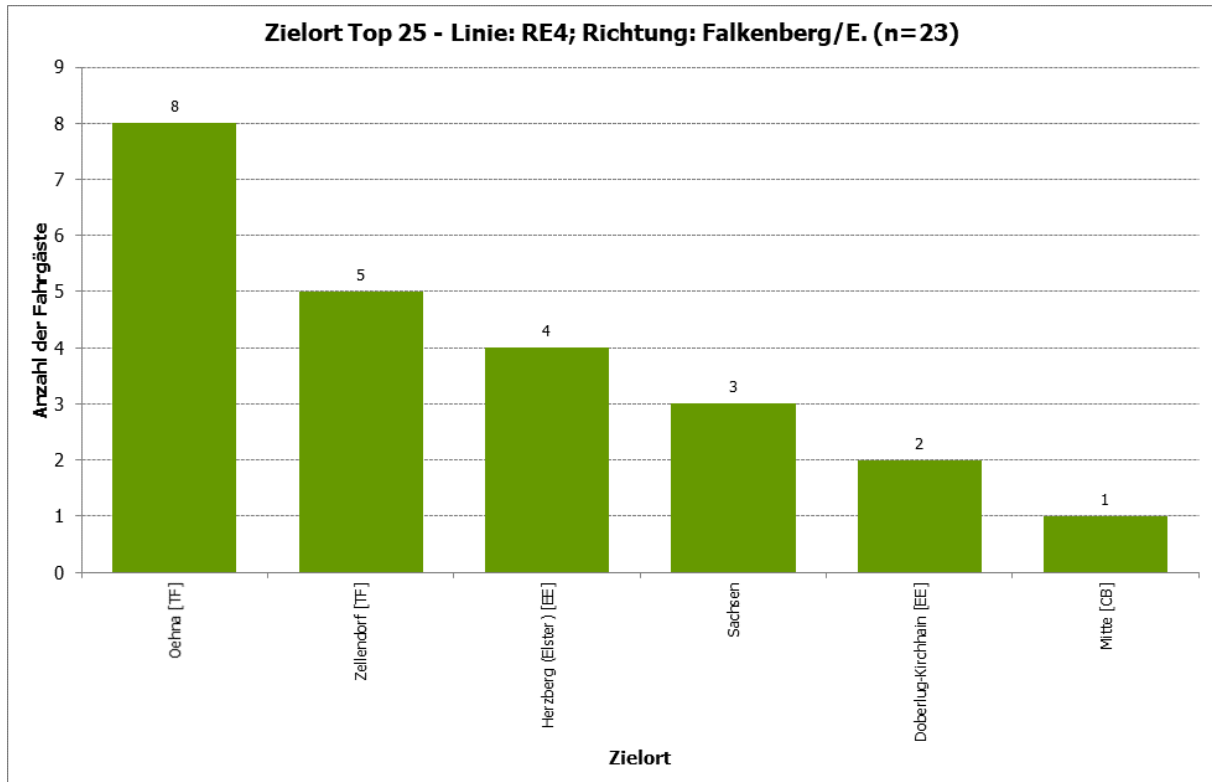
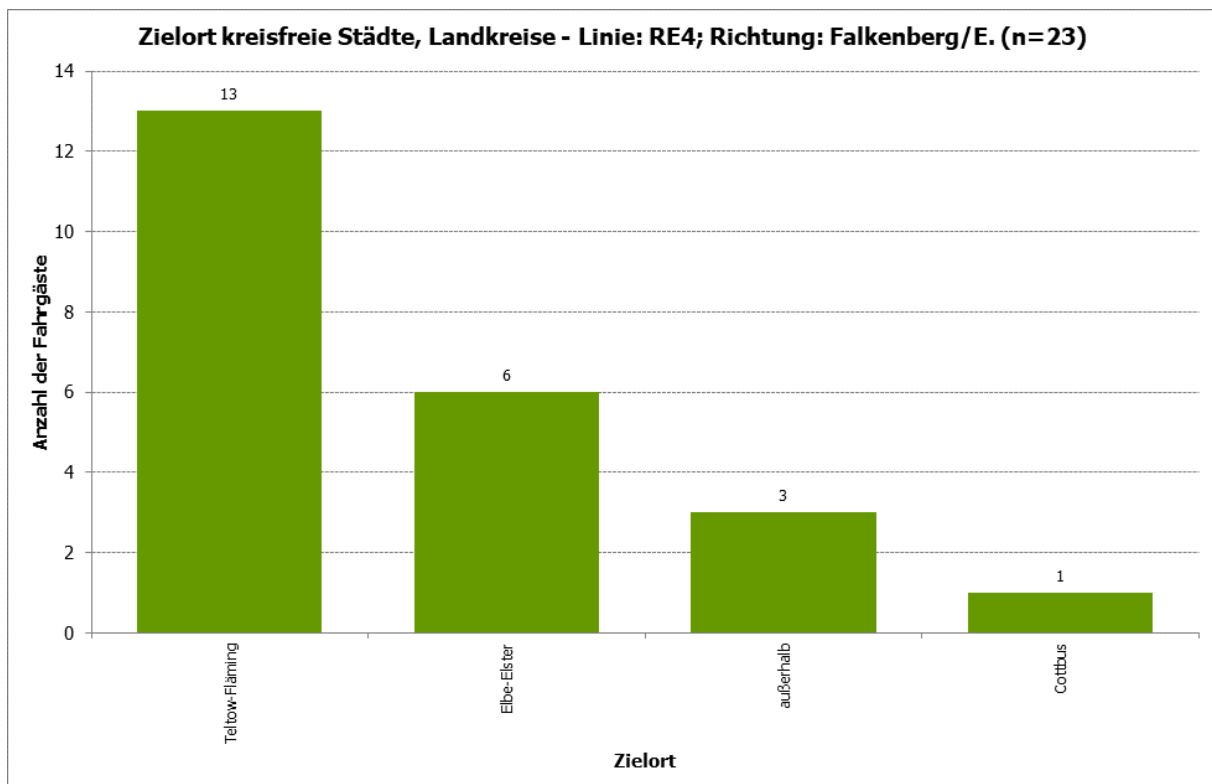

**Abbildung 87: Jüterbog, Bahnhof - Zielort kreisfreie Städte, Landkreise - Linie: RE4; Richtung: Falkenberg/E. (n=23)**

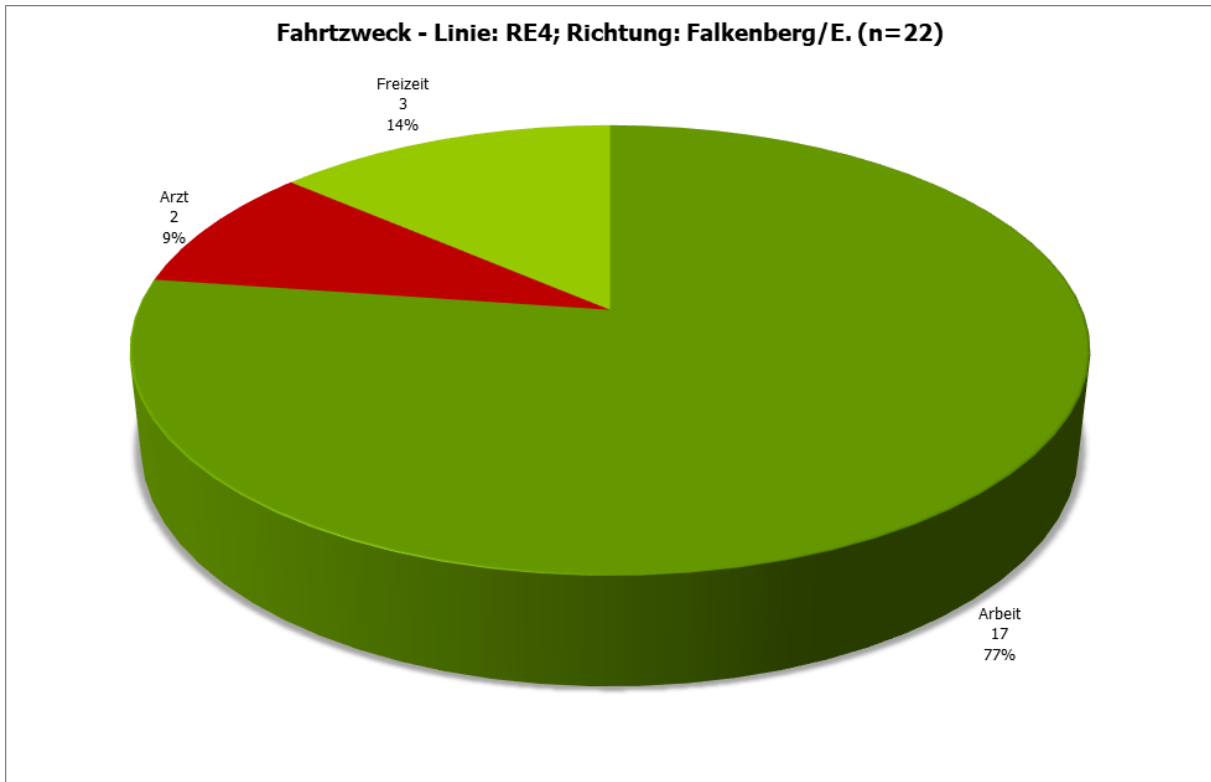

**Abbildung 88: Jüterbog, Bahnhof - Fahrtzweck - Linie: RE4; Richtung: Falkenberg/E. (n=22)**

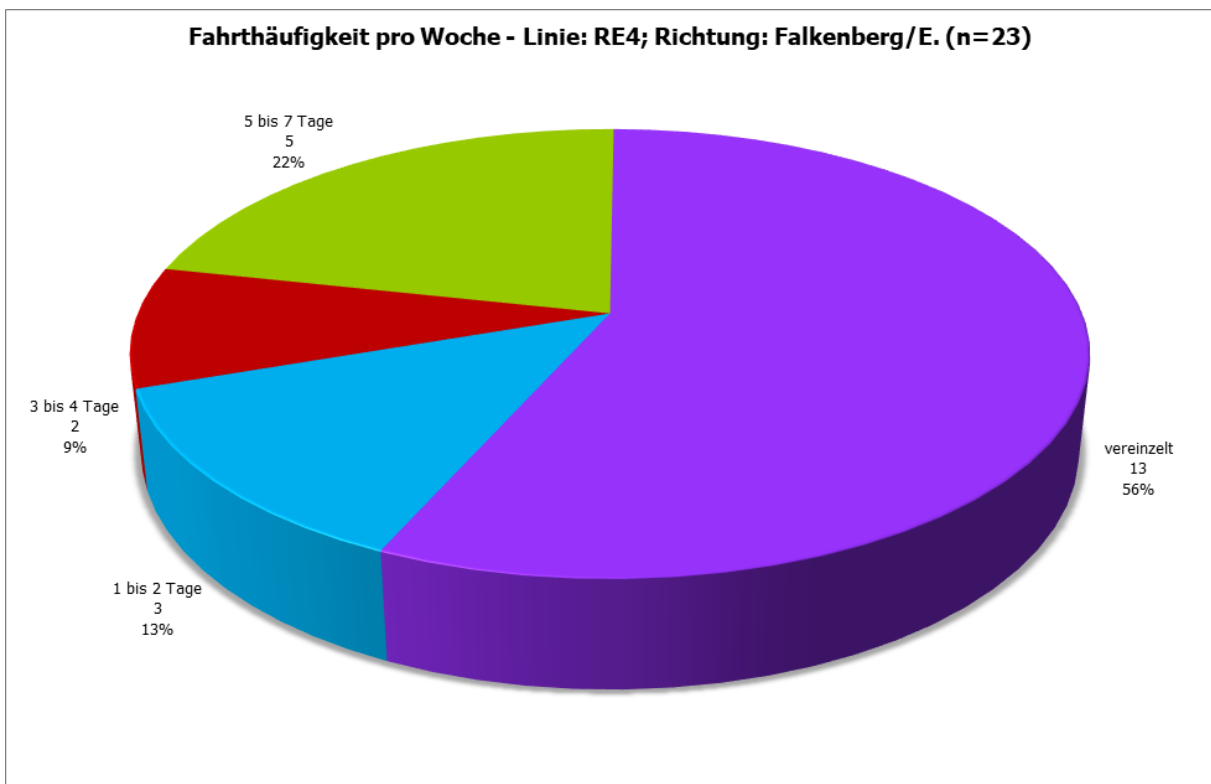

**Abbildung 89: Jüterbog, Bahnhof - Fahrthäufigkeit pro Woche - Linie: RE4; Richtung: Falkenberg/E. (n=23)**



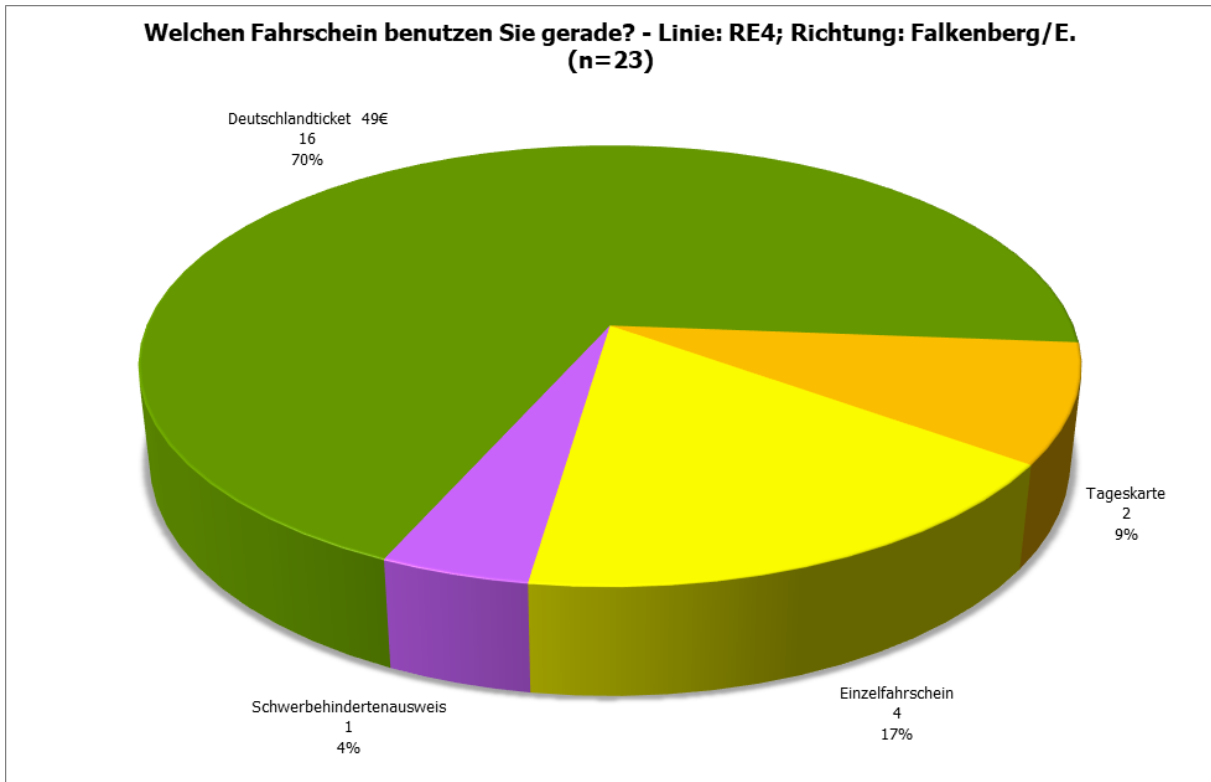

**Abbildung 90: Jüterbog, Bahnhof - Welchen Fahrschein benutzen Sie gerade? - Linie: RE4; Richtung: Falkenberg/E. (n=23)**

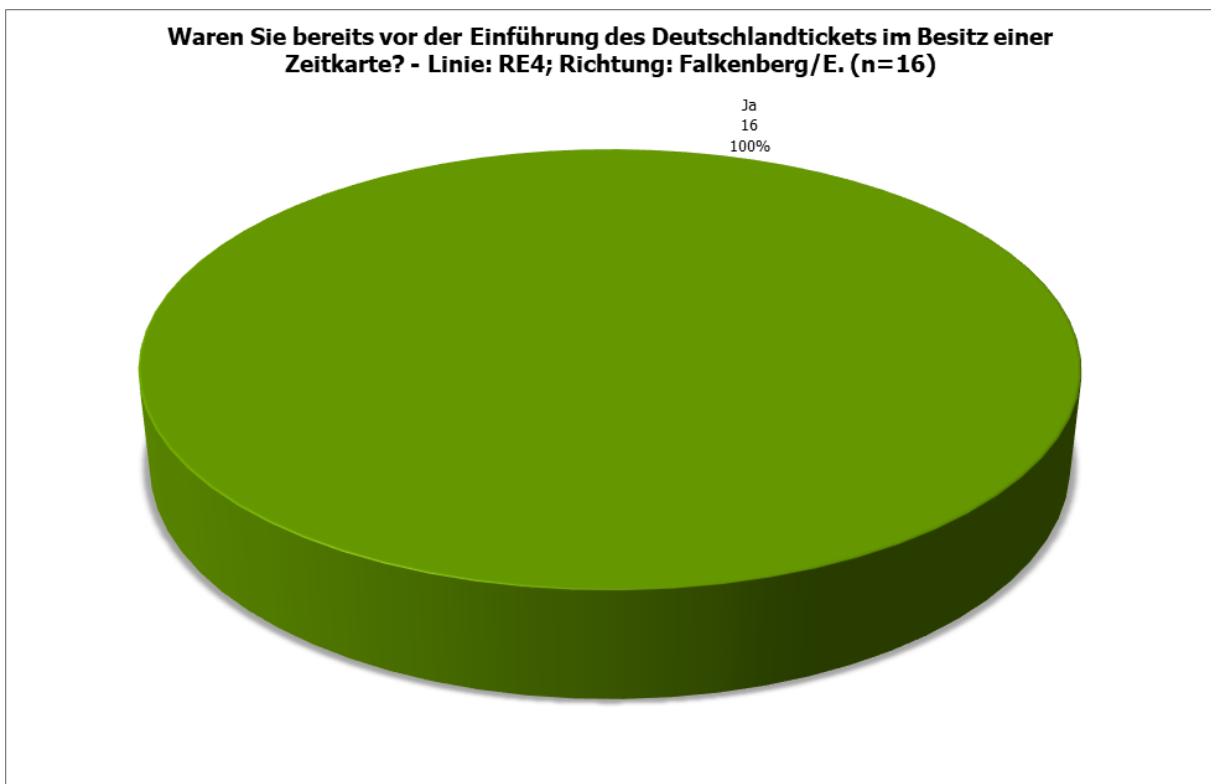

**Abbildung 91: Jüterbog, Bahnhof - Waren Sie bereits vor der Einführung des Deutschlandtickets im Besitz einer Zeitkarte? - Linie: RE4; Richtung: Falkenberg/E. (n=16)**

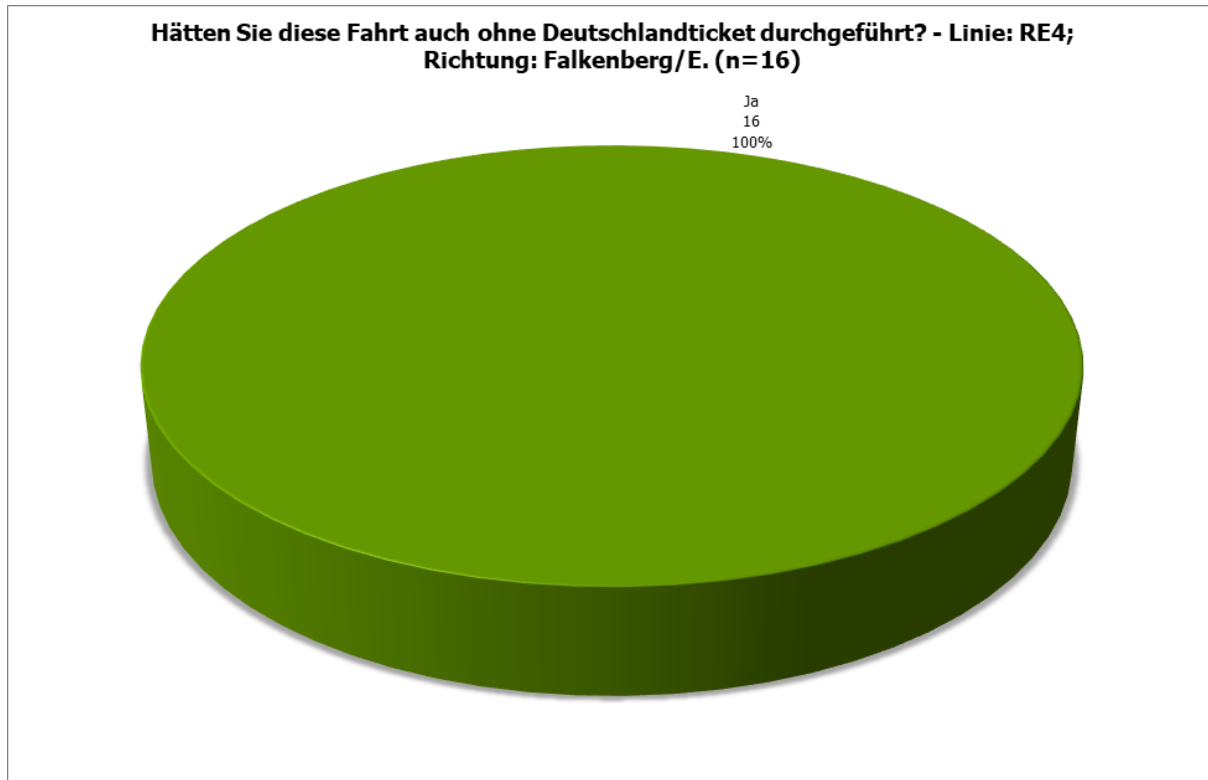

**Abbildung 92: Jüterbog, Bahnhof - Hätten Sie diese Fahrt auch ohne Deutschlandticket durchgeführt? - Linie: RE4; Richtung: Falkenberg/E. (n=16)**

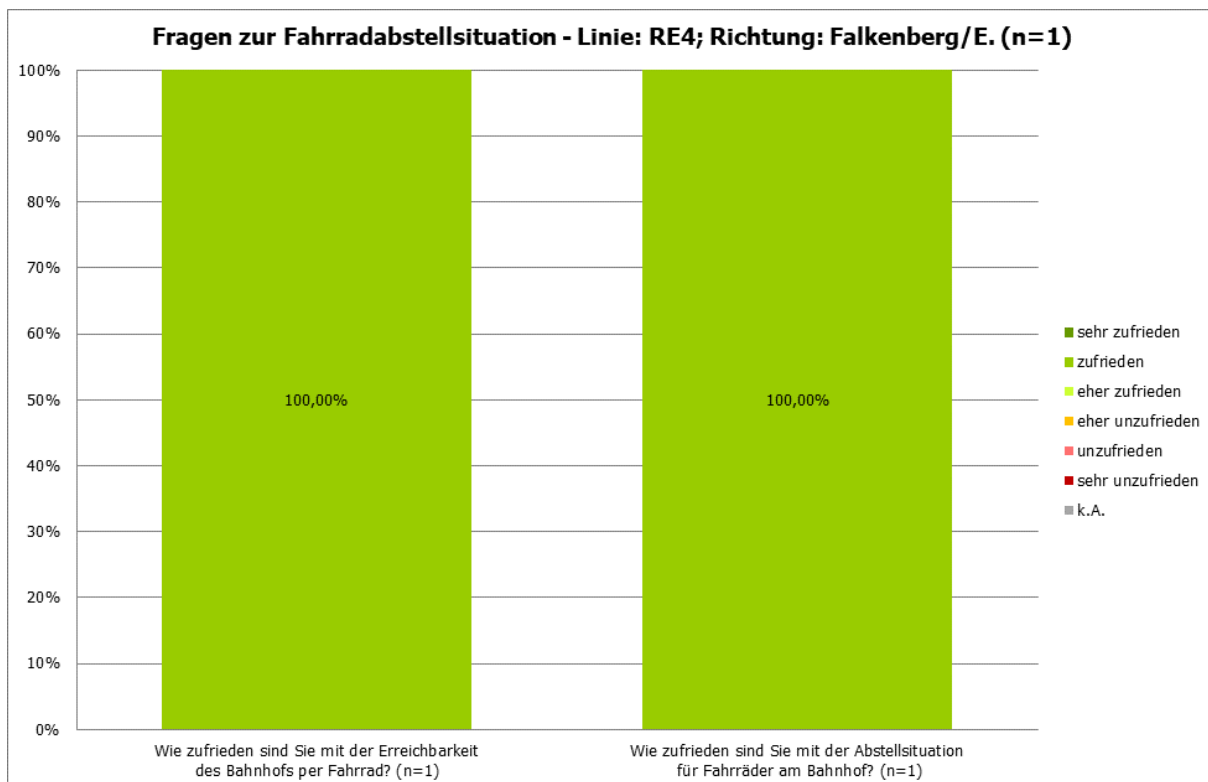

**Abbildung 93: Jüterbog, Bahnhof - Fragen zur Fahrradabstellsituation - Linie: RE4; Richtung: Falkenberg/E. (n=1)**

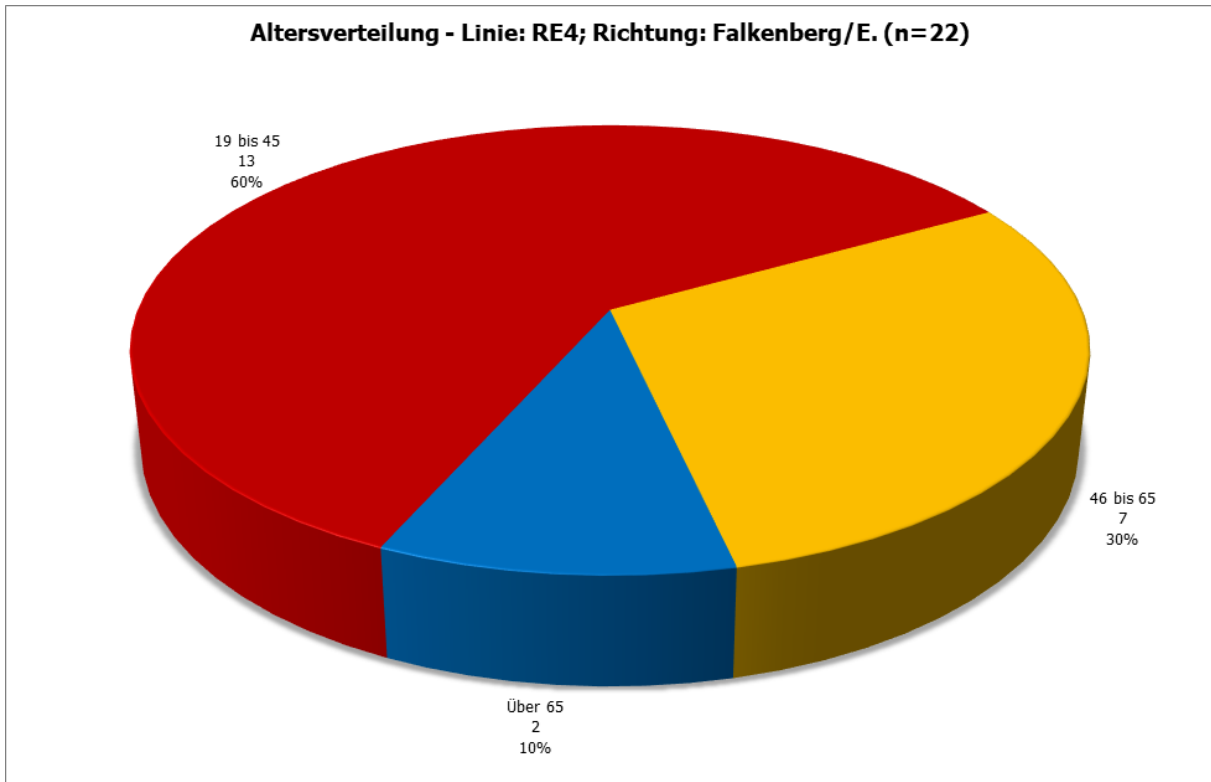

**Abbildung 94: Jüterbog, Bahnhof - Altersverteilung - Linie: RE4; Richtung: Falkenberg/E. (n=22)**

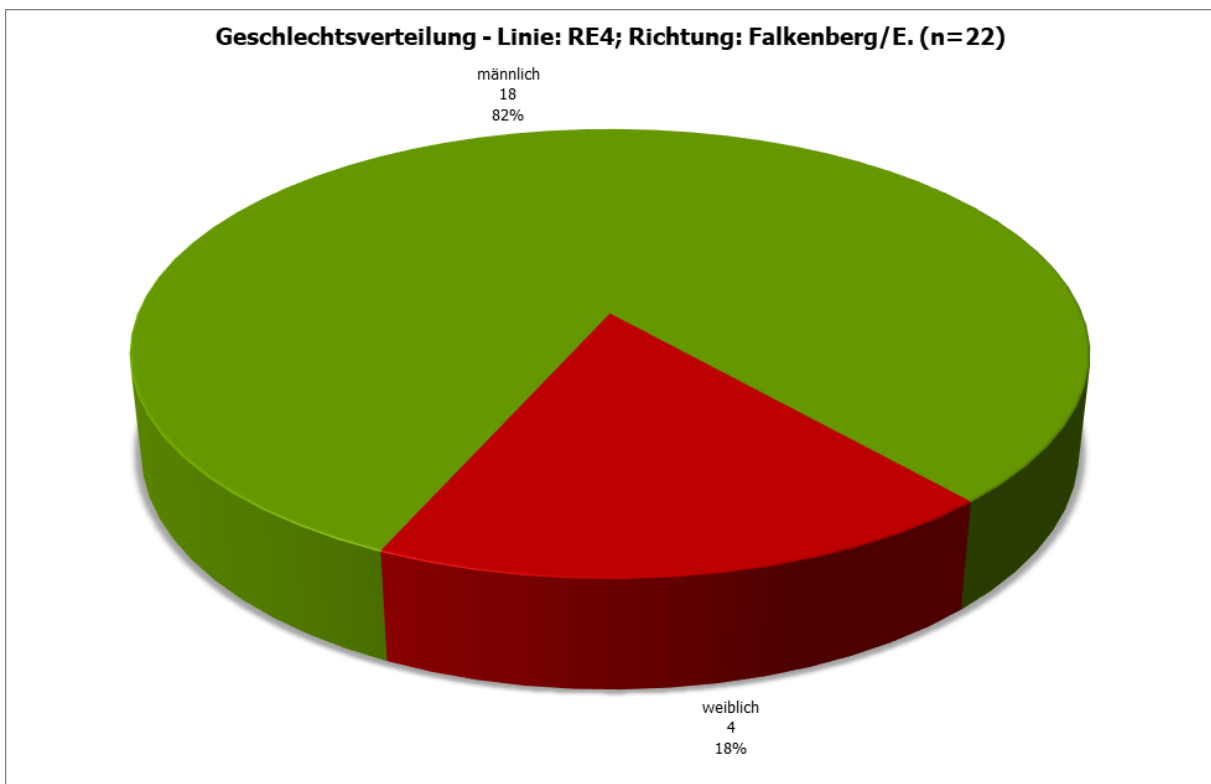

**Abbildung 95: Jüterbog, Bahnhof - Geschlechtsverteilung - Linie: RE4; Richtung: Falkenberg/E. (n=22)**

**1.1.6 Jüterbog, Bahnhof; Linie: RE4; Richtung: Stendal**

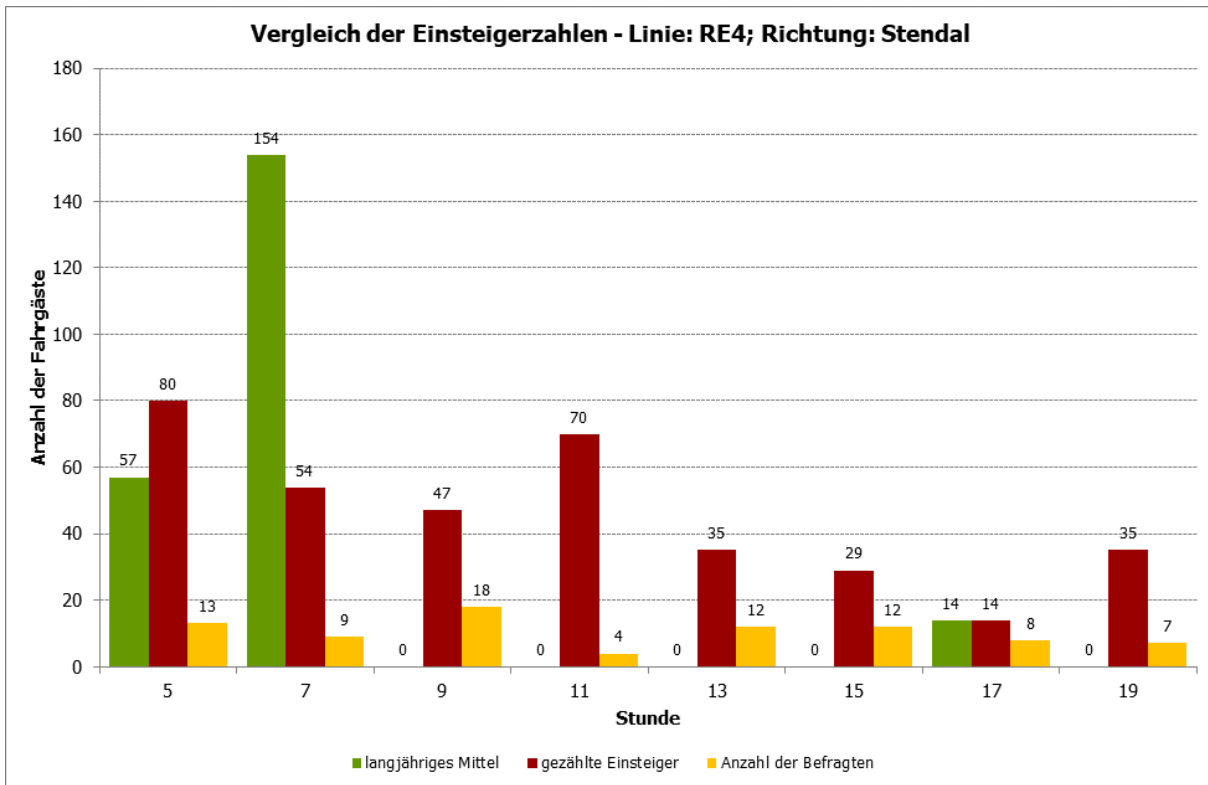

**Abbildung 96: Jüterbog, Bahnhof - Vergleich der Einsteigerzahlen - Linie: RE4; Richtung: Stendal**

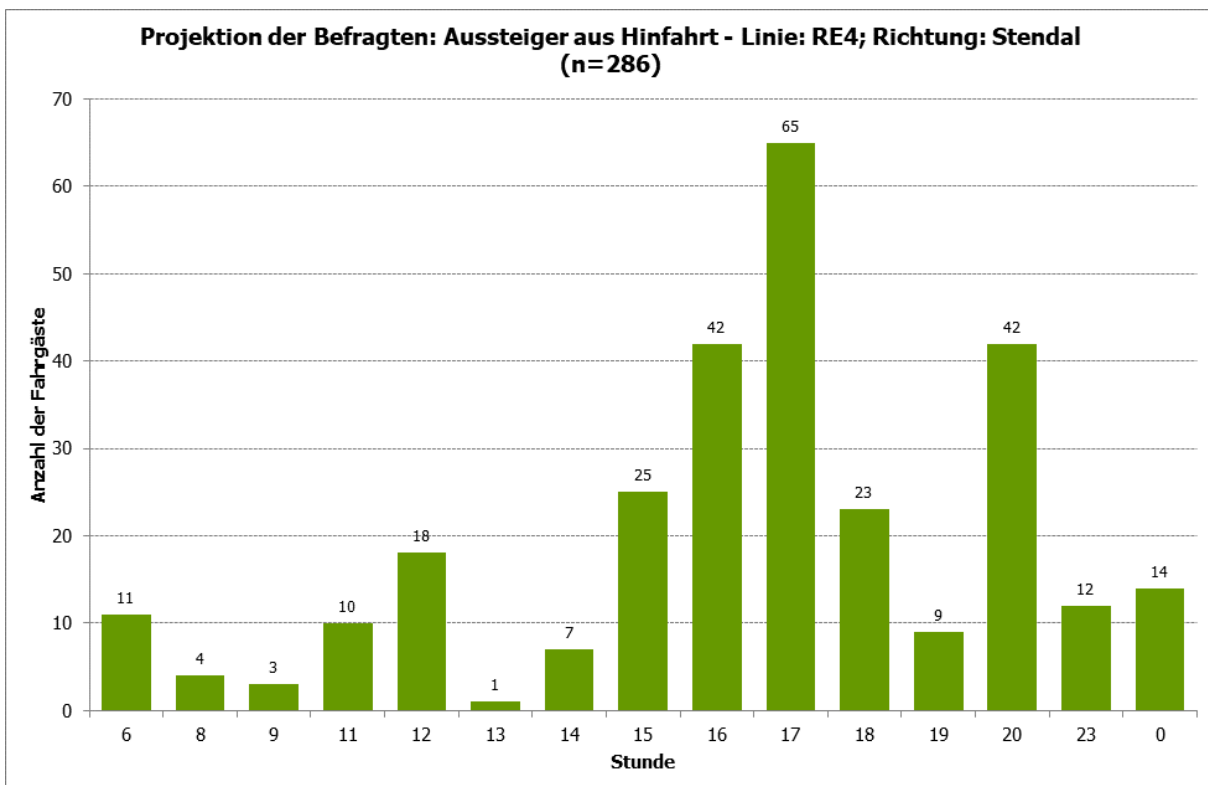

**Abbildung 97: Jüterbog, Bahnhof - Projektion der Befragten: Aussteiger aus Hinfahrt - Linie: RE4; Richtung: Stendal (n=286)**

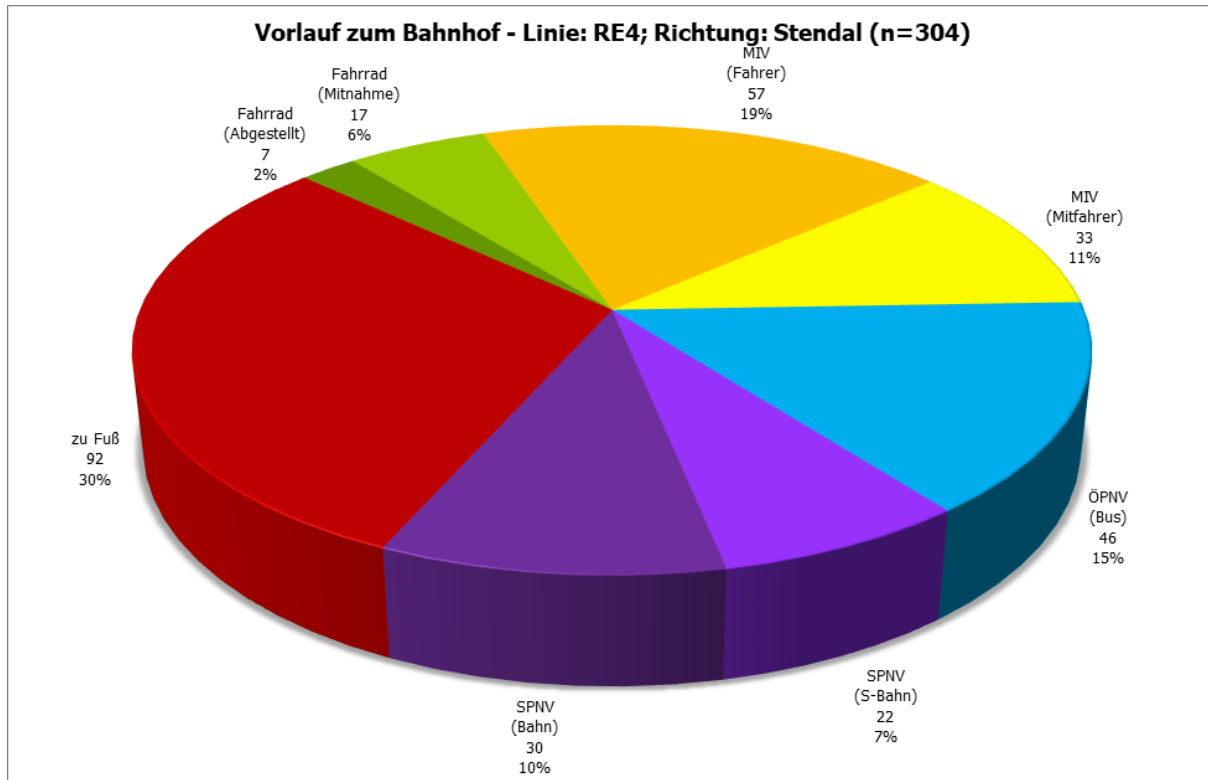

**Abbildung 98: Jüterbog, Bahnhof - Vorlauf zum Bahnhof - Linie: RE4; Richtung: Stendal (n=304)**

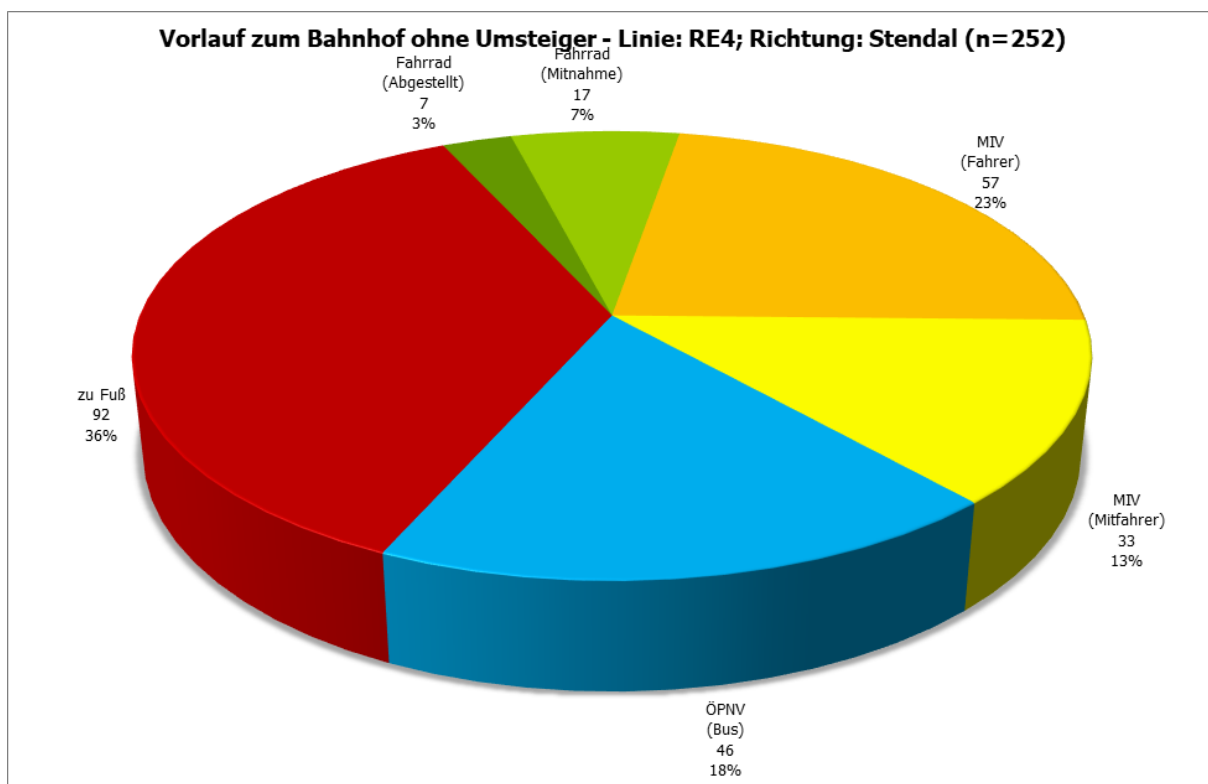

**Abbildung 99: Jüterbog, Bahnhof - Vorlauf zum Bahnhof ohne Umsteiger - Linie: RE4; Richtung: Stendal (n=252)**

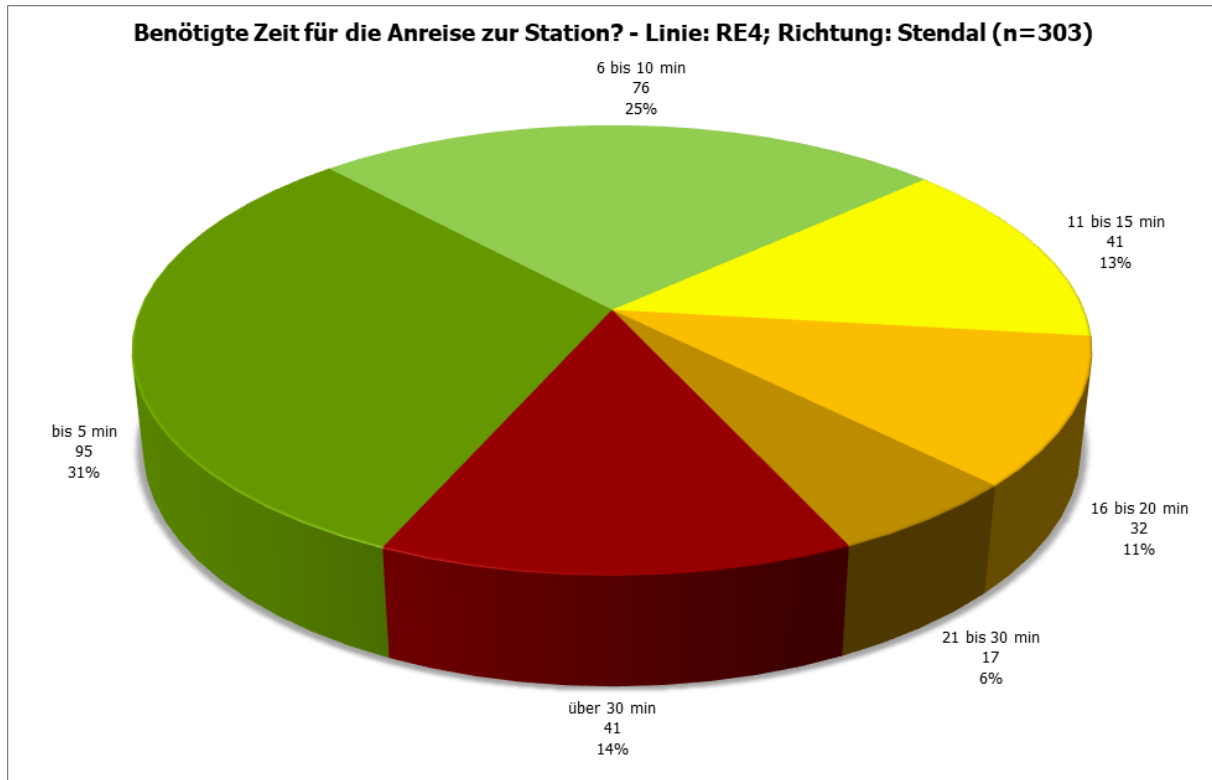

**Abbildung 100: Jüterbog, Bahnhof - Benötigte Zeit für die Anreise zur Station? - Linie: RE4; Richtung: Stendal (n=303)**

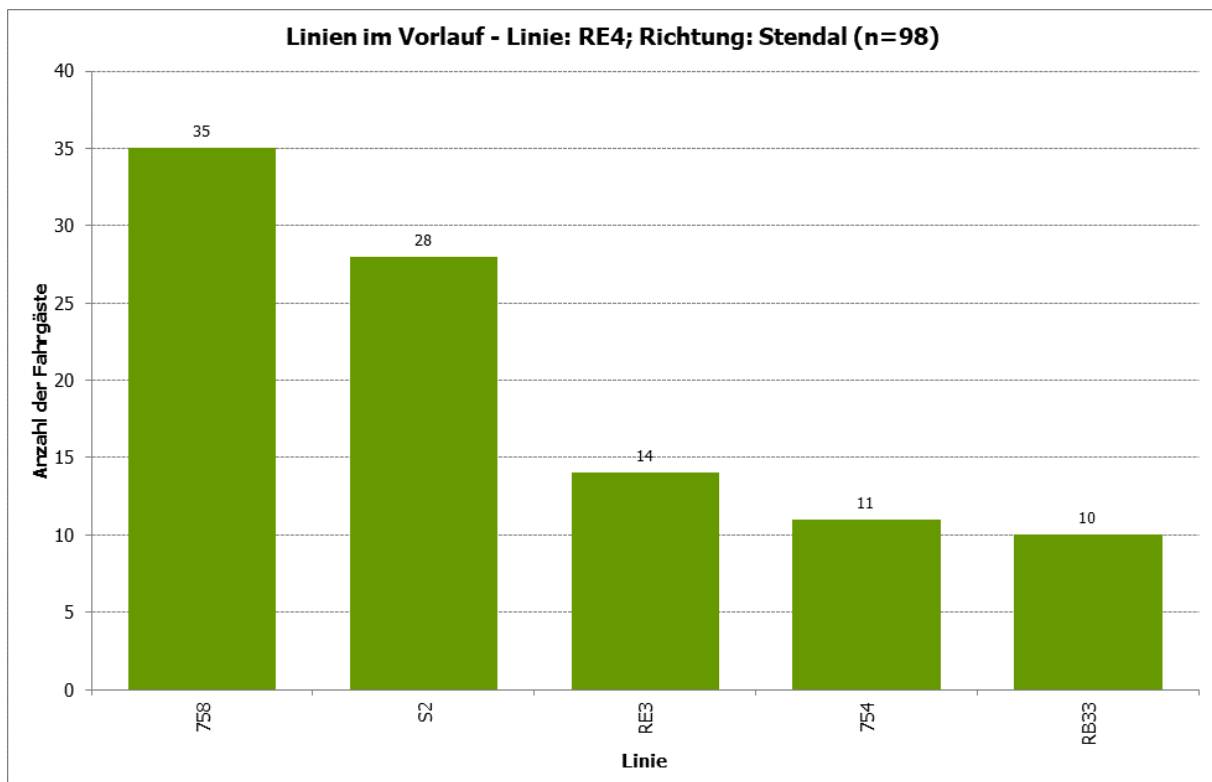

**Abbildung 101: Jüterbog, Bahnhof - Linien im Vorlauf - Linie: RE4; Richtung: Stendal (n=98)**

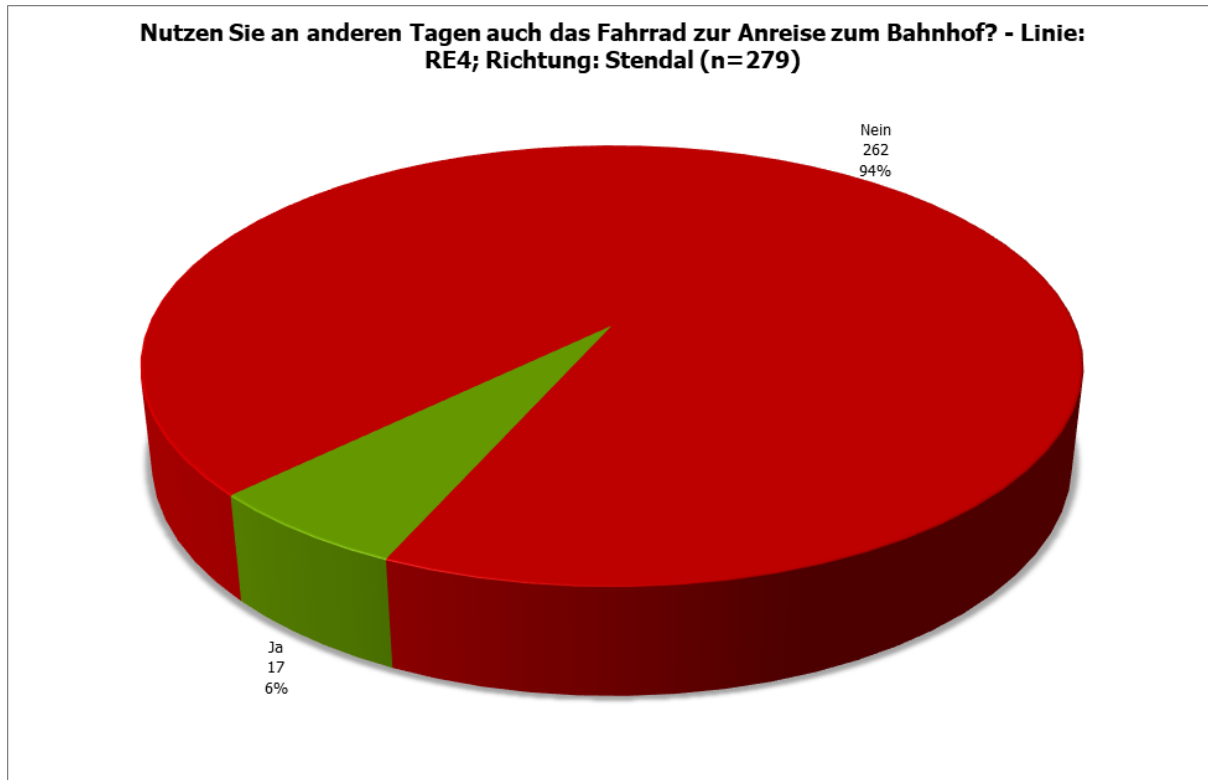

**Abbildung 102: Jüterbog, Bahnhof - Nutzen Sie an anderen Tagen auch das Fahrrad zur Anreise zum Bahnhof? - Linie: RE4; Richtung: Stendal (n=279)**

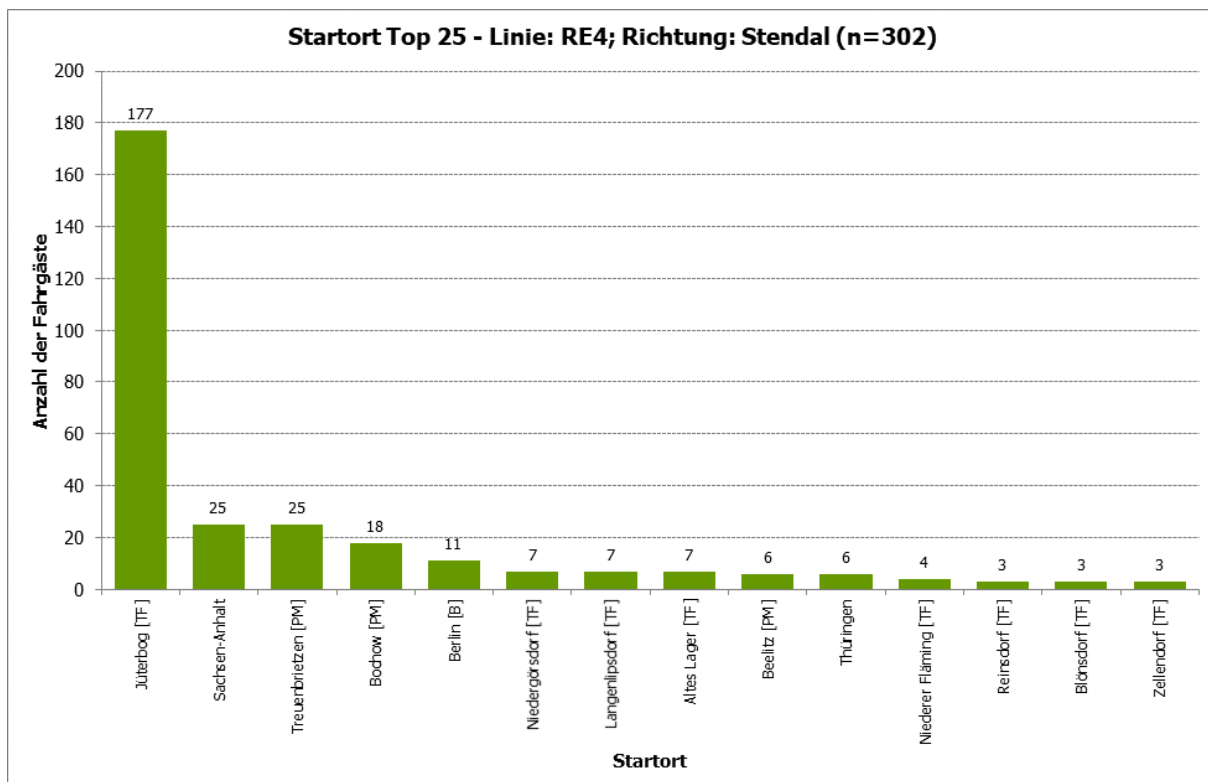

**Abbildung 103: Jüterbog, Bahnhof - Startort Top 25 - Linie: RE4; Richtung: Stendal (n=302)**



Abbildung 104: Jüterbog, Bahnhof - Ausstiegshof Top 25 - Linie: RE4; Richtung: Stendal (n=301)



Abbildung 105: Jüterbog, Bahnhof - Zielort Top 25 - Linie: RE4; Richtung: Stendal (n=300)



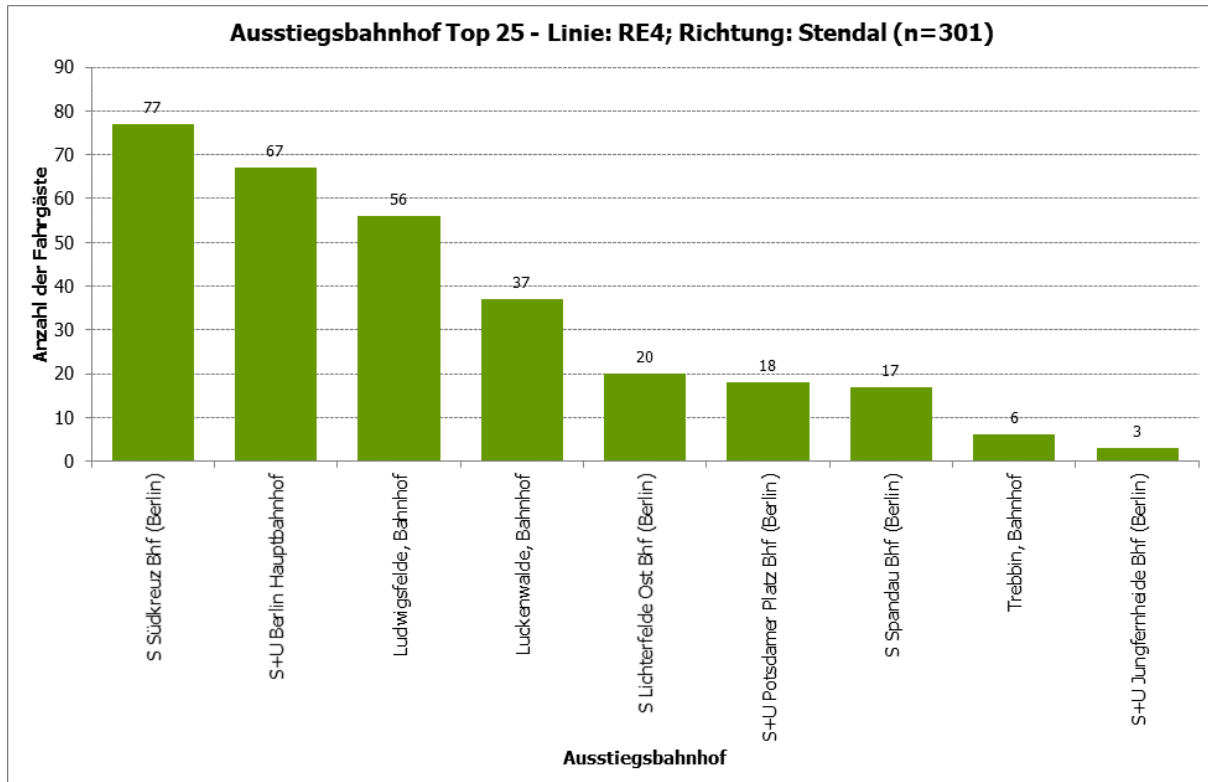

**Abbildung 106: Jüterbog, Bahnhof - Zielort kreisfreie Städte, Landkreise - Linie: RE4; Richtung: Stendal (n=302)**

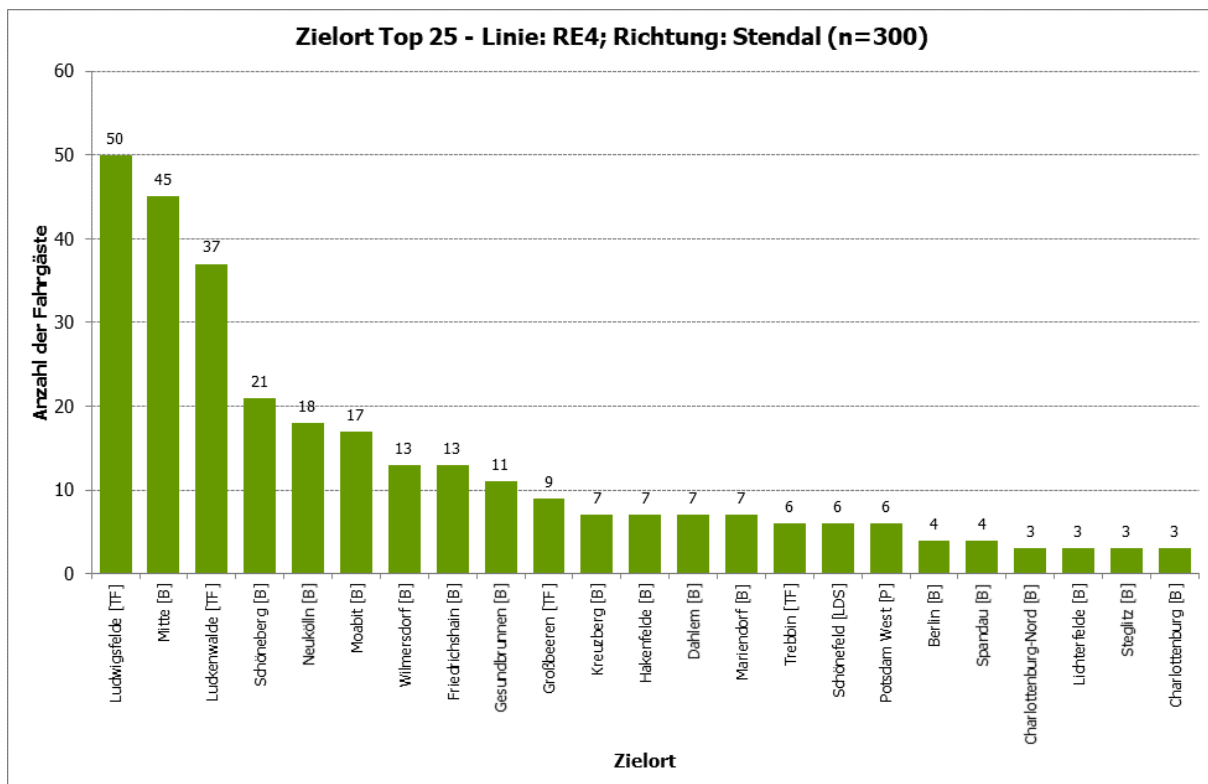
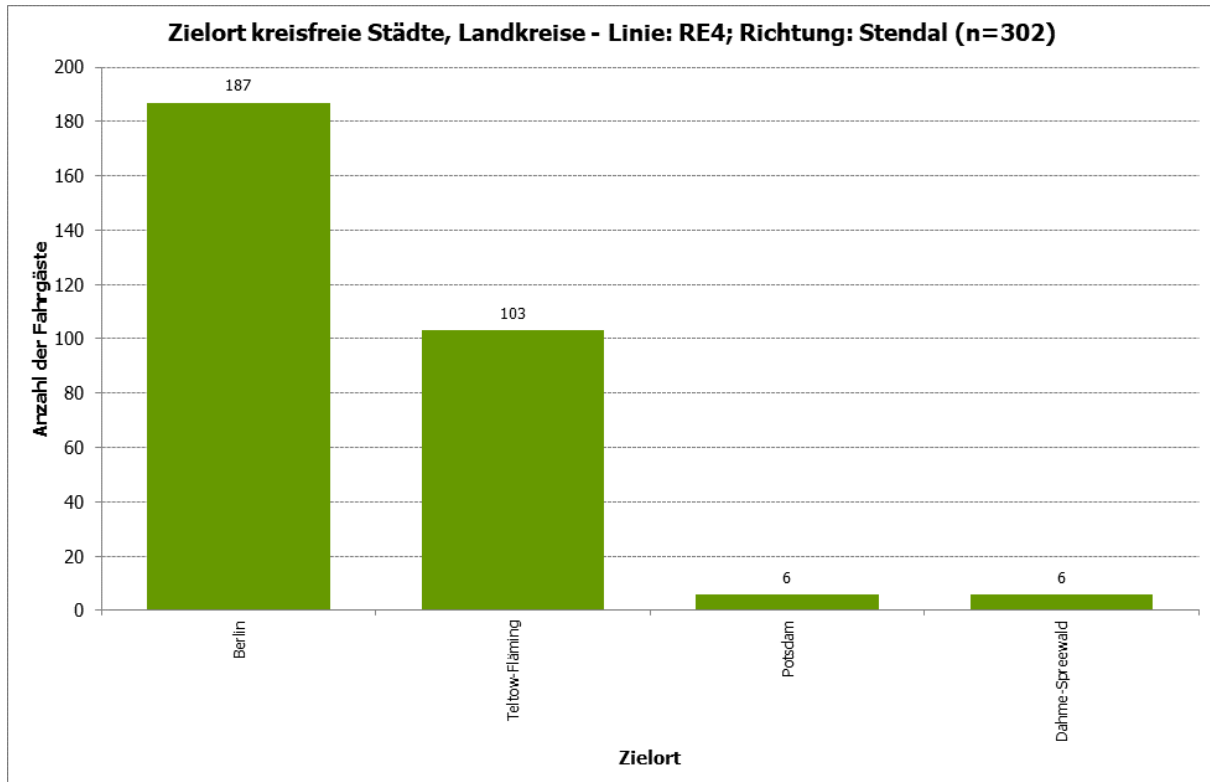
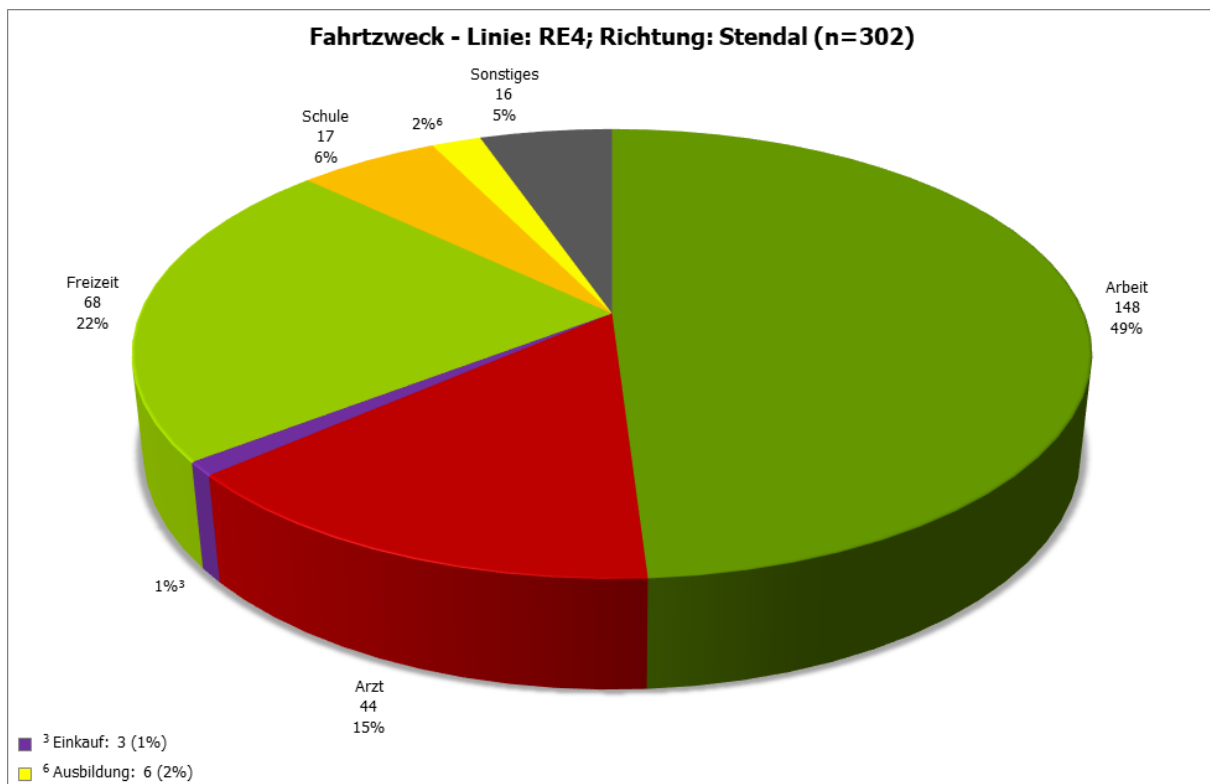

**Abbildung 107: Jüterbog, Bahnhof - Fahrtzweck - Linie: RE4; Richtung: Stendal (n=302)**

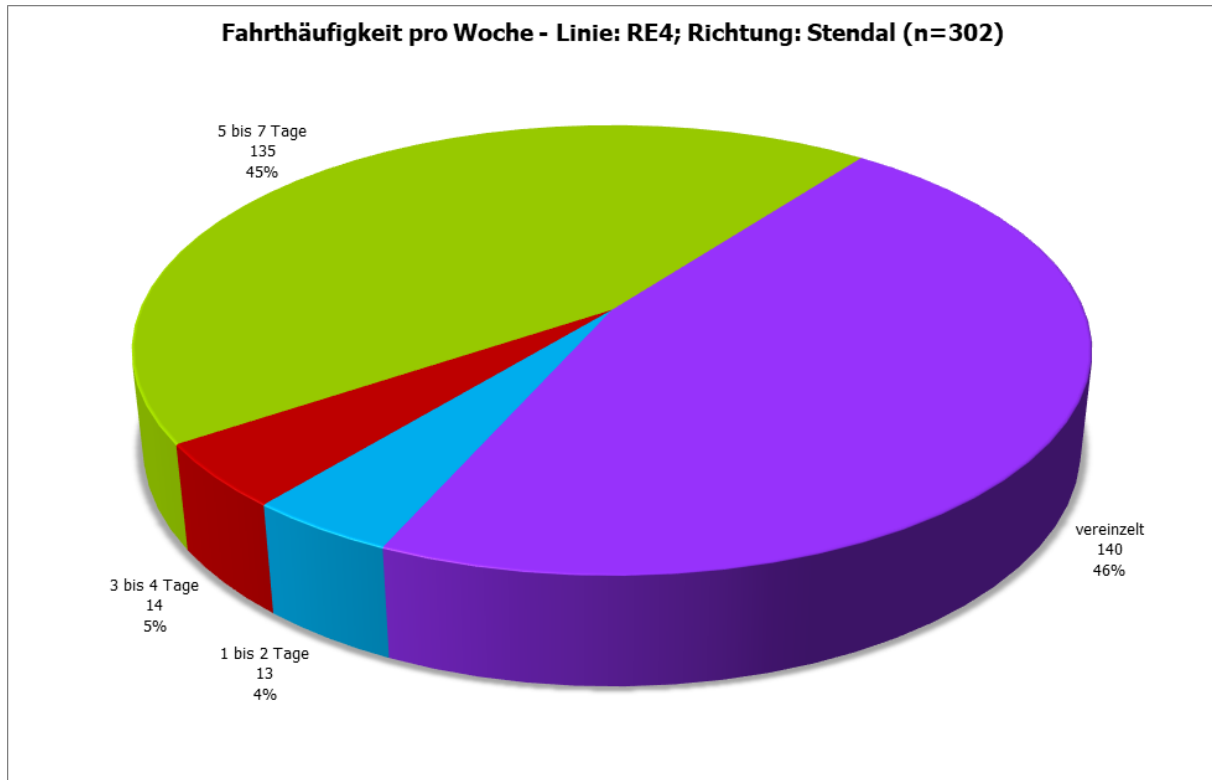

**Abbildung 108: Jüterbog, Bahnhof - Fahrthäufigkeit pro Woche - Linie: RE4; Richtung: Stendal (n=302)**

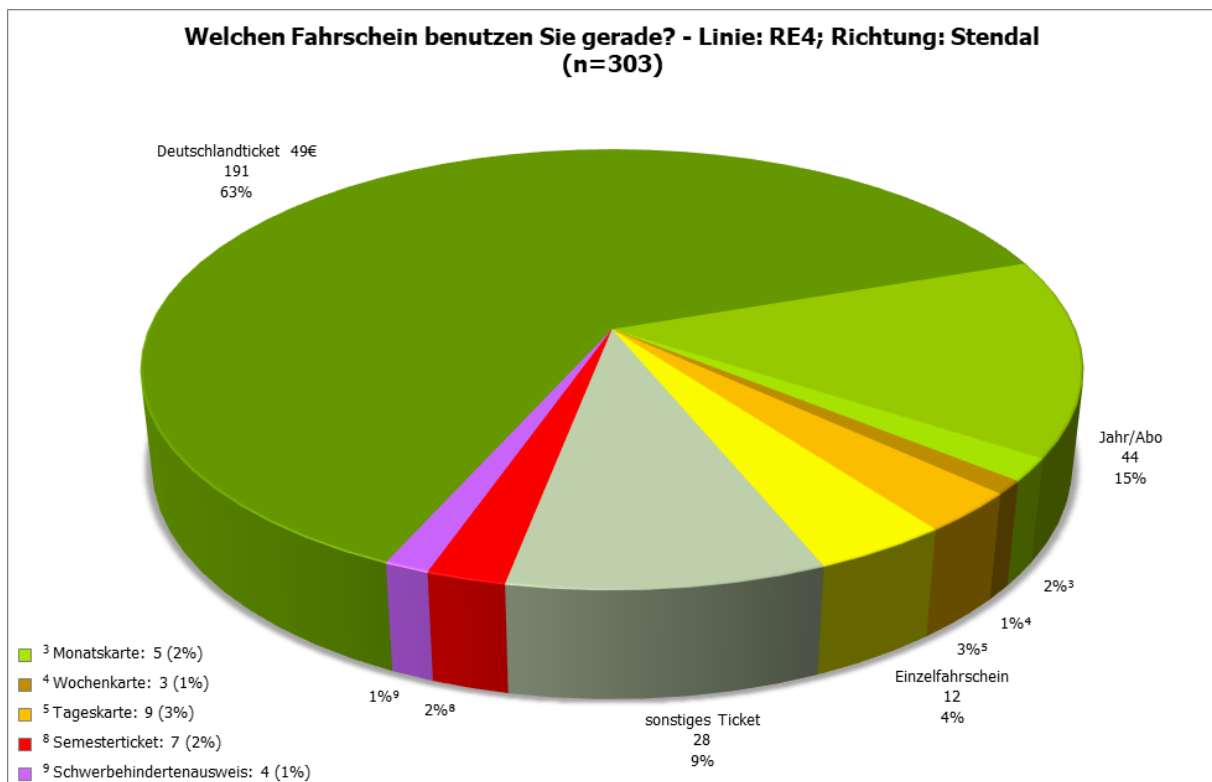

**Abbildung 109: Jüterbog, Bahnhof - Welchen Fahrschein benutzen Sie gerade? - Linie: RE4; Richtung: Stendal (n=303)**



**Abbildung 110: Jüterbog, Bahnhof - Waren Sie bereits vor der Einführung des Deutschlandtickets im Besitz einer Zeitkarte? - Linie: RE4; Richtung: Stendal (n=191)**

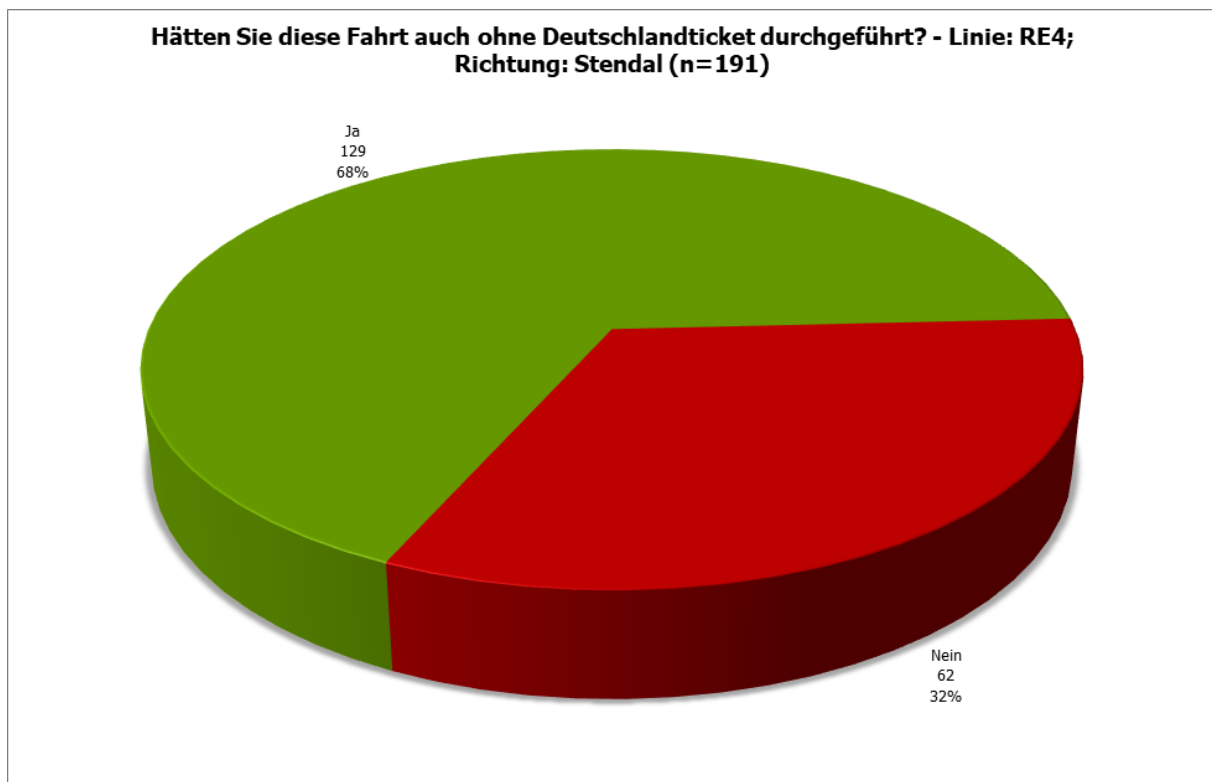

**Abbildung 111: Jüterbog, Bahnhof - Hätten Sie diese Fahrt auch ohne Deutschlandticket durchgeführt? - Linie: RE4; Richtung: Stendal (n=191)**

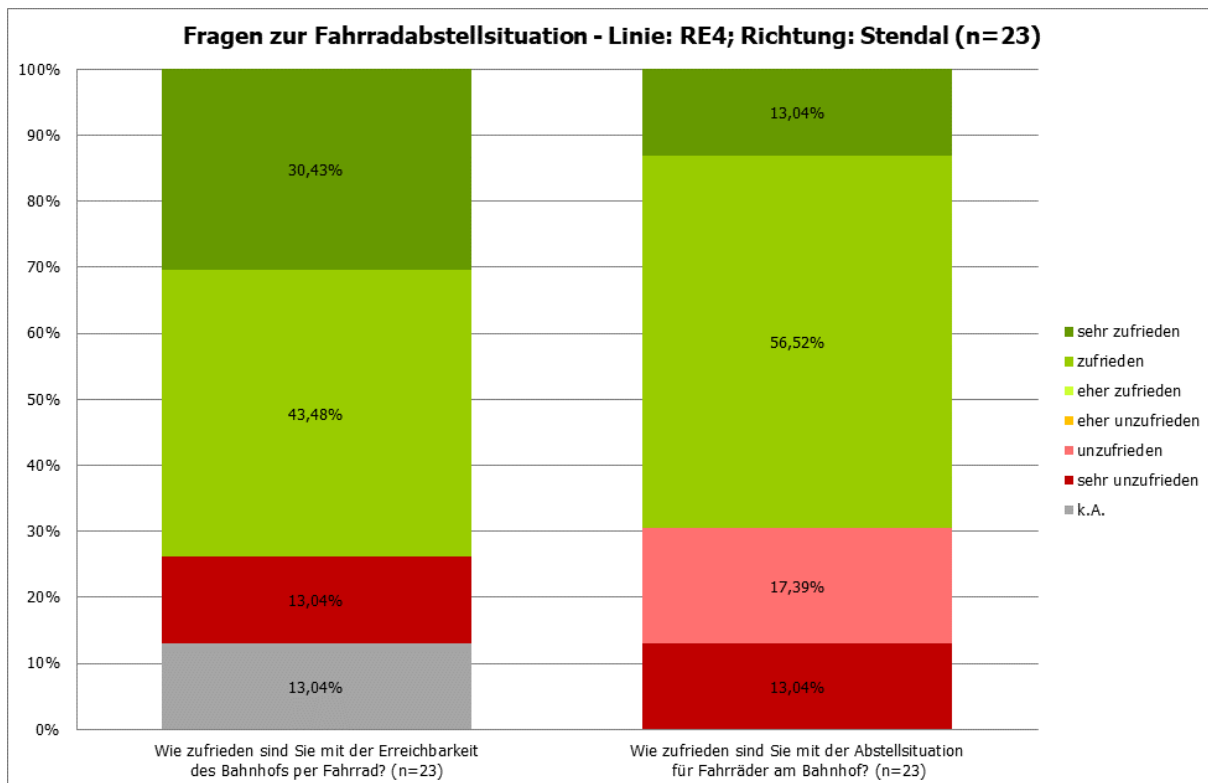

**Abbildung 112: Jüterbog, Bahnhof - Fragen zur Fahrradabstellsituation - Linie: RE4; Richtung: Stendal (n=23)**

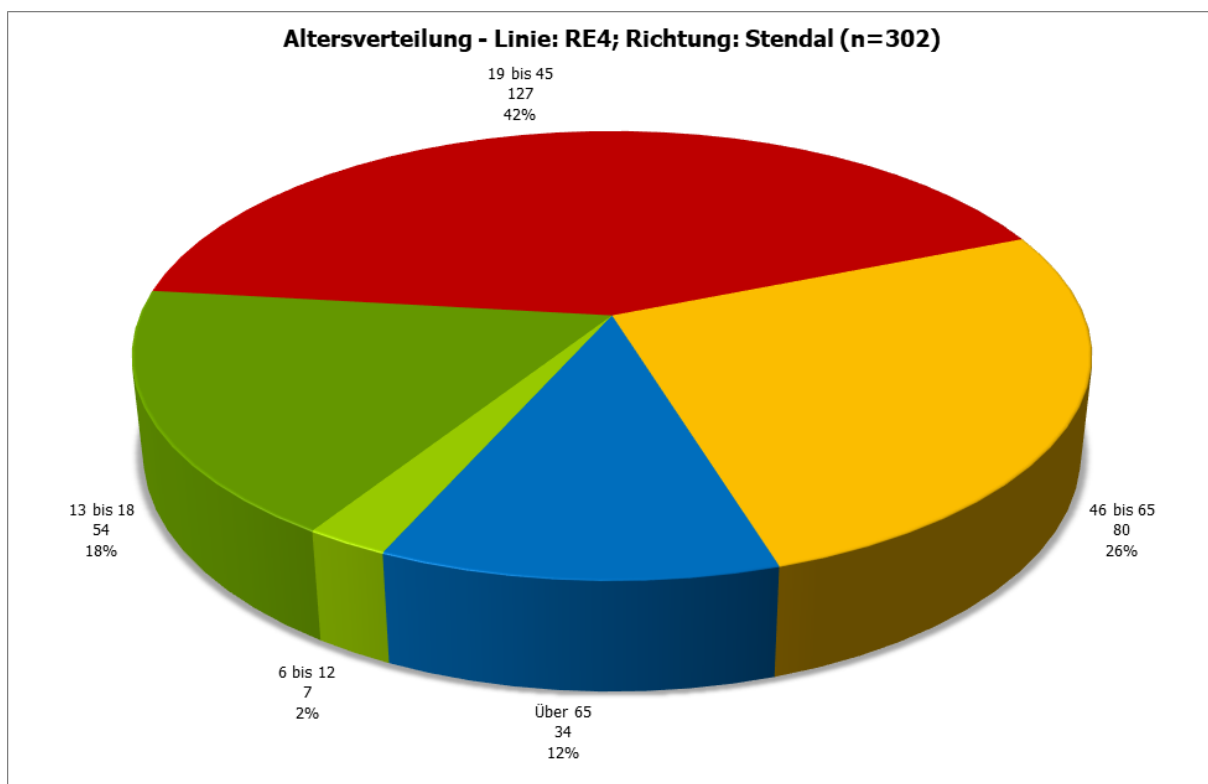

**Abbildung 113: Jüterbog, Bahnhof - Altersverteilung - Linie: RE4; Richtung: Stendal (n=302)**

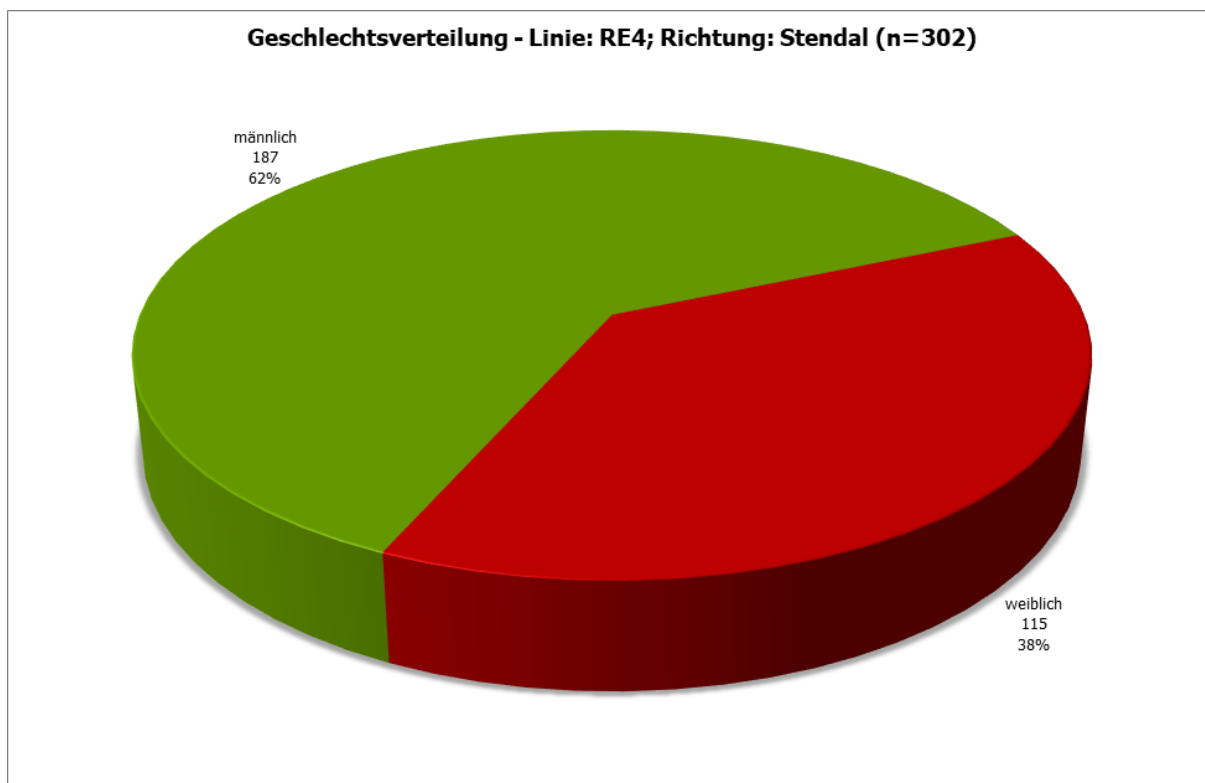

**Abbildung 114: Jüterbog, Bahnhof - Geschlechtsverteilung - Linie: RE4; Richtung: Stendal (n=302)**