

Stationsbefragung

S Bernau Bhf



2021



Für:

Verkehrsverbund Berlin-Brandenburg

Stralauer Platz 29

10243 Berlin

Durch:

SPV Spreepfan Verkehr GmbH

Rothenburgstraße 38

12163 Berlin

Tel: 030/80 93 58 100

Fax: 030/80 93 58 101

E-Mail: info@spv-berlin.de

Mitwirkung:

Dipl.-Ing. Bertram Teschner

Alexander Sidor M.Sc.

Inhalt

Inhalt	3
1 Bahnhofsauswertung – Diagramme	4
1.1 S Bernau Bhf	4
1.1.1 S Bernau Bhf; alle Linien; alle Richtungen	4
1.1.2 S Bernau Bhf; Linie: RB24; Richtung: Eberswalde, Hauptbahnhof	14
1.1.3 S Bernau Bhf; Linie: RB24; Richtung: Senftenberg, Bahnhof	23
1.1.4 S Bernau Bhf; Linie: RB60; Richtung: Eberswalde, Hauptbahnhof	33
1.1.5 S Bernau Bhf; Linie: RB60; Richtung: S+U Gesundbrunnen Bhf	42
1.1.6 S Bernau Bhf; Linie: RE3; Richtung: Angermünde, Bahnhof	51
1.1.7 S Bernau Bhf; Linie: RE3; Richtung: Jüterbog, Bahnhof	60
1.1.8 S Bernau Bhf; Linie: RE66; Richtung: S+U Gesundbrunnen Bhf	70
1.1.9 S Bernau Bhf; Linie: RE66; Richtung: Szczecin, Główny	79
1.1.10 S Bernau Bhf; Linie: S2; Richtung: S+U Potsdamer Platz Bhf	89

1 Bahnhofsauswertung – Diagramme

1.1 S Bernau Bhf

Erhebungstag:	27.10. + 28.10.21
Wetter:	Wechselnd bewölkt, ca. 6 bis 15°C
Linien/Richtungen:	RB24/Eberswalde, Hauptbahnhof RB24/Senftenberg, Bahnhof RB60/Eberswalde, Hauptbahnhof RB60/S+U Gesundbrunnen Bhf RE3/Angermünde, Bahnhof RE3/Jüterbog, Bahnhof RE66/S+U Gesundbrunnen Bhf RE66/Szczecin, Głowny S2/S+U Potsdamer Platz Bhf
ÖPNV-Anteil im Vorlauf:	17,1%
Anmerkungen:	S2/S+U Potsdamer Platz Bhf: Stunde 19: Ausfall

1.1.1 S Bernau Bhf; alle Linien; alle Richtungen



Abbildung 1: S Bernau Bhf - Vergleich der Einsteigerzahlen - Linie: RE3, S2, RB24, RE66, RB60, ICE1047; alle Richtungen



Abbildung 2: S Bernau Bf - Projektion der Befragten: Aussteiger aus allen Richtungen, Hinfahrt mit RE3, S2, RB24, RE66, RB60, ICE1047 (n=4.466)

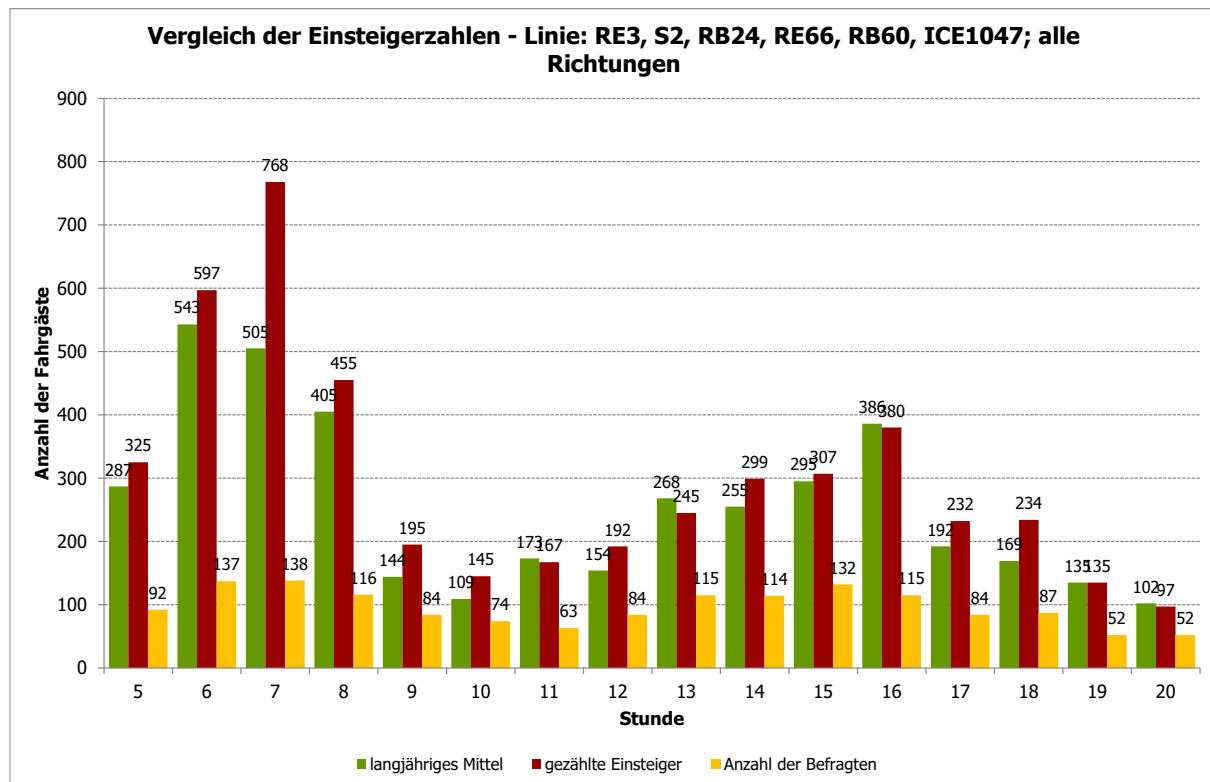

Abbildung 3: S Bernau Bf - Vorlauf zum Bahnhof - Linie: RE3, S2, RB24, RE66, RB60, ICE1047; alle Richtungen (n=4.773)

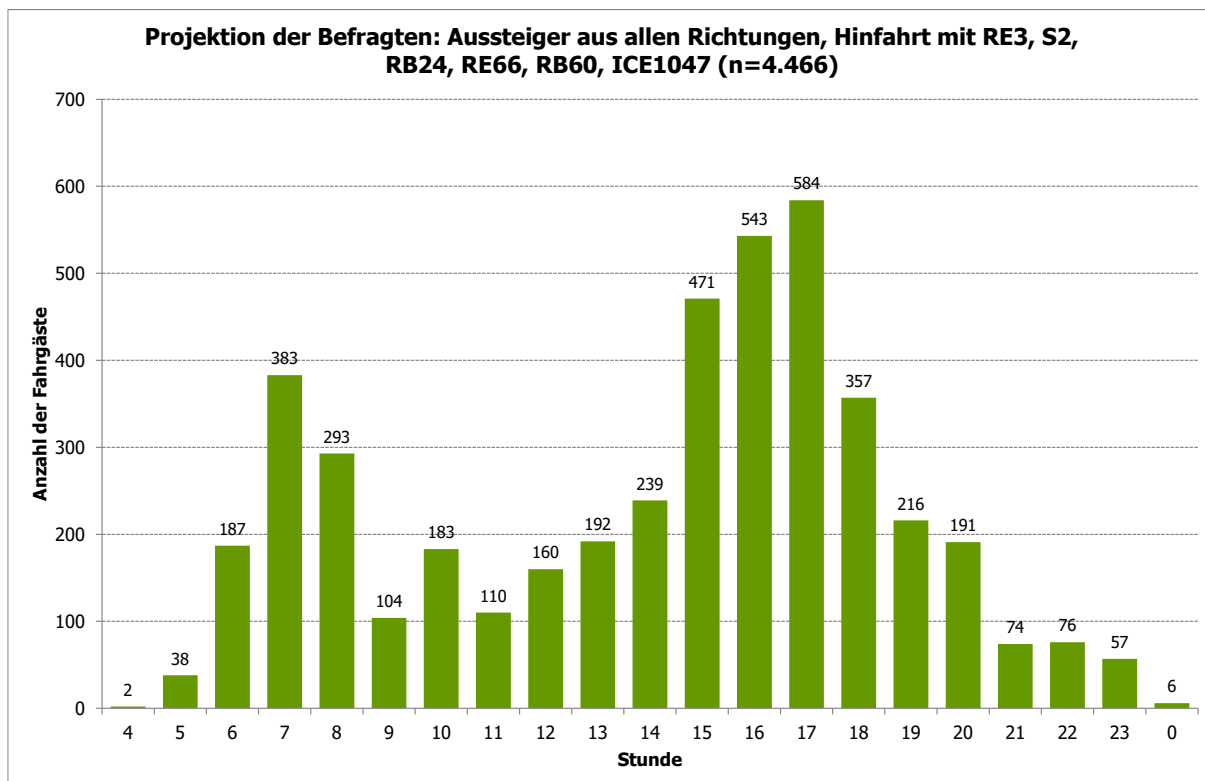

Abbildung 4: S Bernau Bhf - Vorlauf zum Bahnhof ohne Umsteiger - Linie: RE3, S2, RB24, RE66, RB60, ICE1047; alle Richtungen (n=4.401)

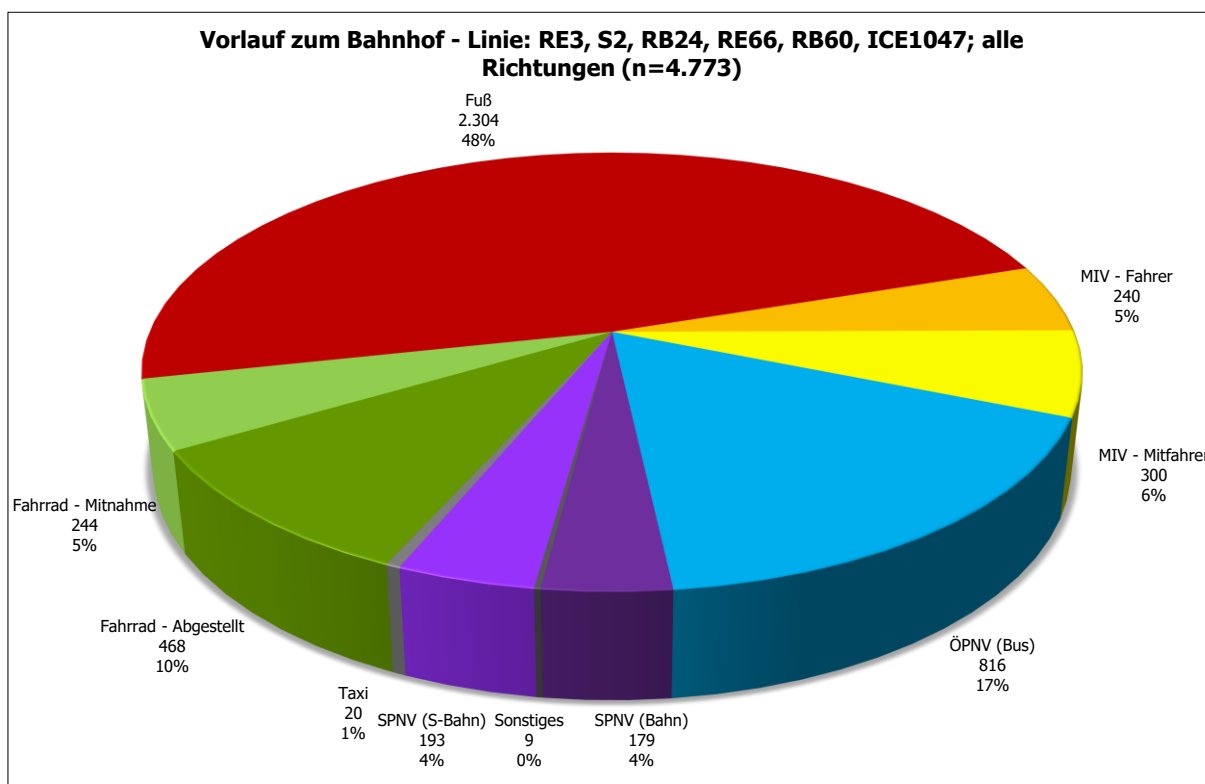

Abbildung 5: S Bernau Bhf - Linien im Vorlauf - Linie: RE3, S2, RB24, RE66, RB60, ICE1047; alle Richtungen (n=1.189)

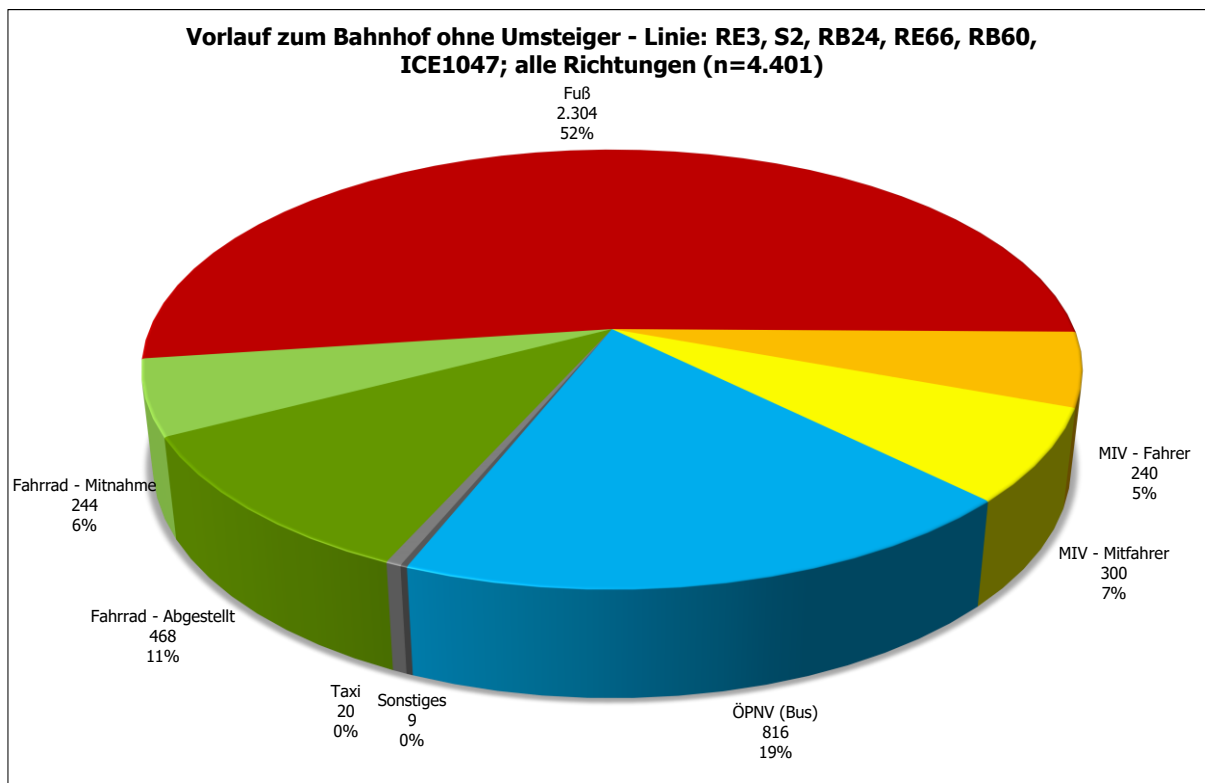

Abbildung 6: S Bernau Bhf - Startort Top 25 - Linie: RE3, S2, RB24, RE66, RB60, ICE1047; alle Richtungen (n=4.691)

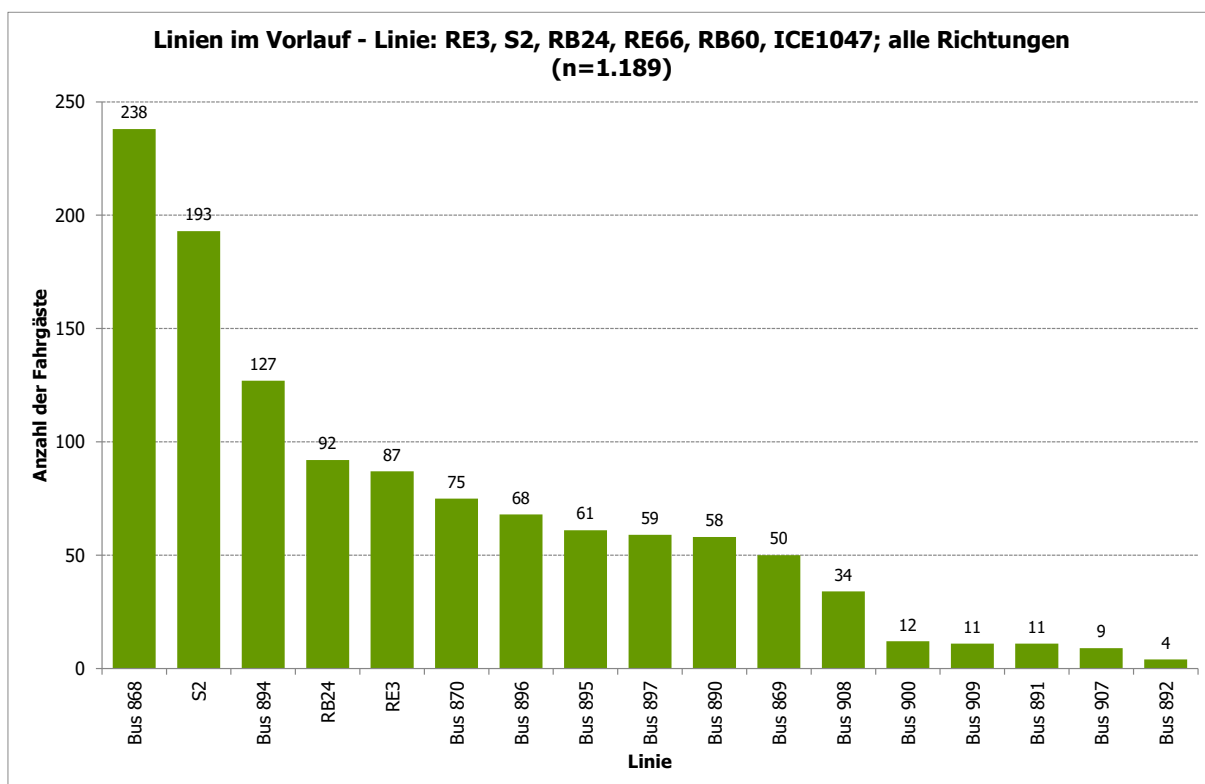

Abbildung 7: S Bernau Bhf - Ausstiegsbahnhof Top 25 - Linie: RE3, S2, RB24, RE66, RB60, ICE1047; alle Richtungen (n=4.539)

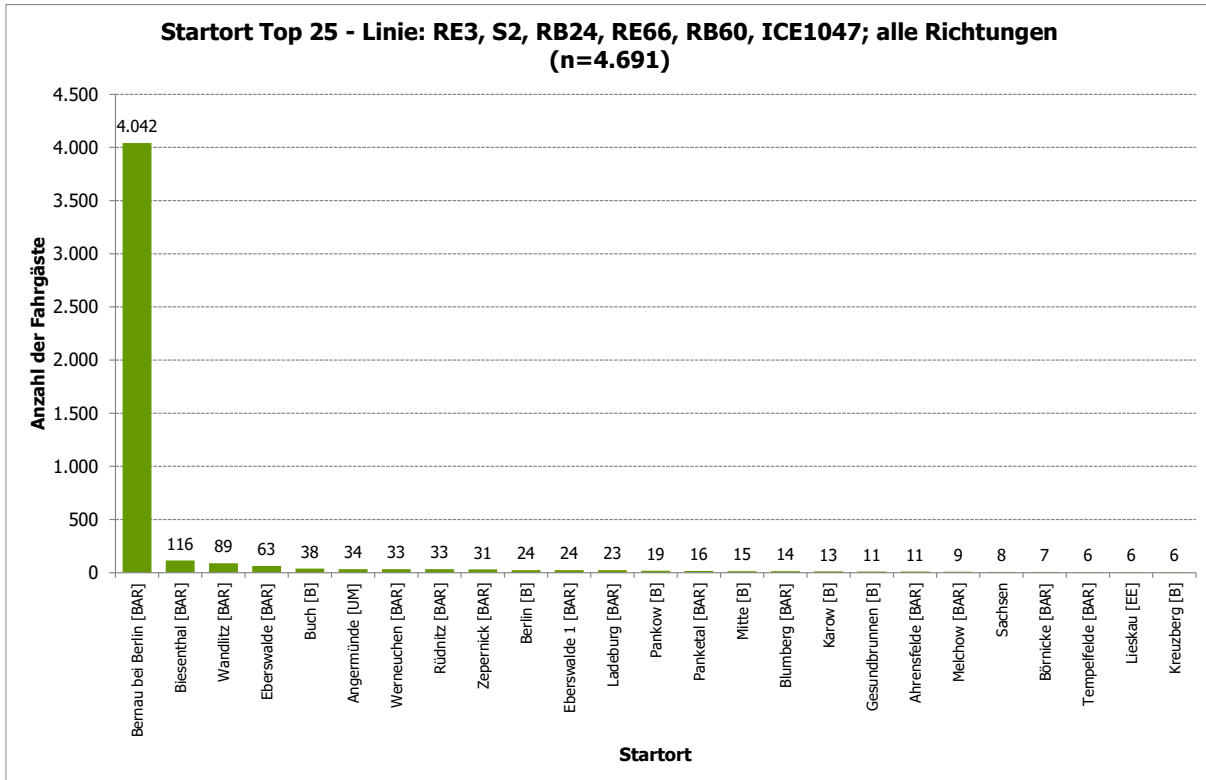

Abbildung 8: S Bernau Bhf - Zielort Top 25 - Linie: RE3, S2, RB24, RE66, RB60, ICE1047; alle Richtungen (n=4.032)

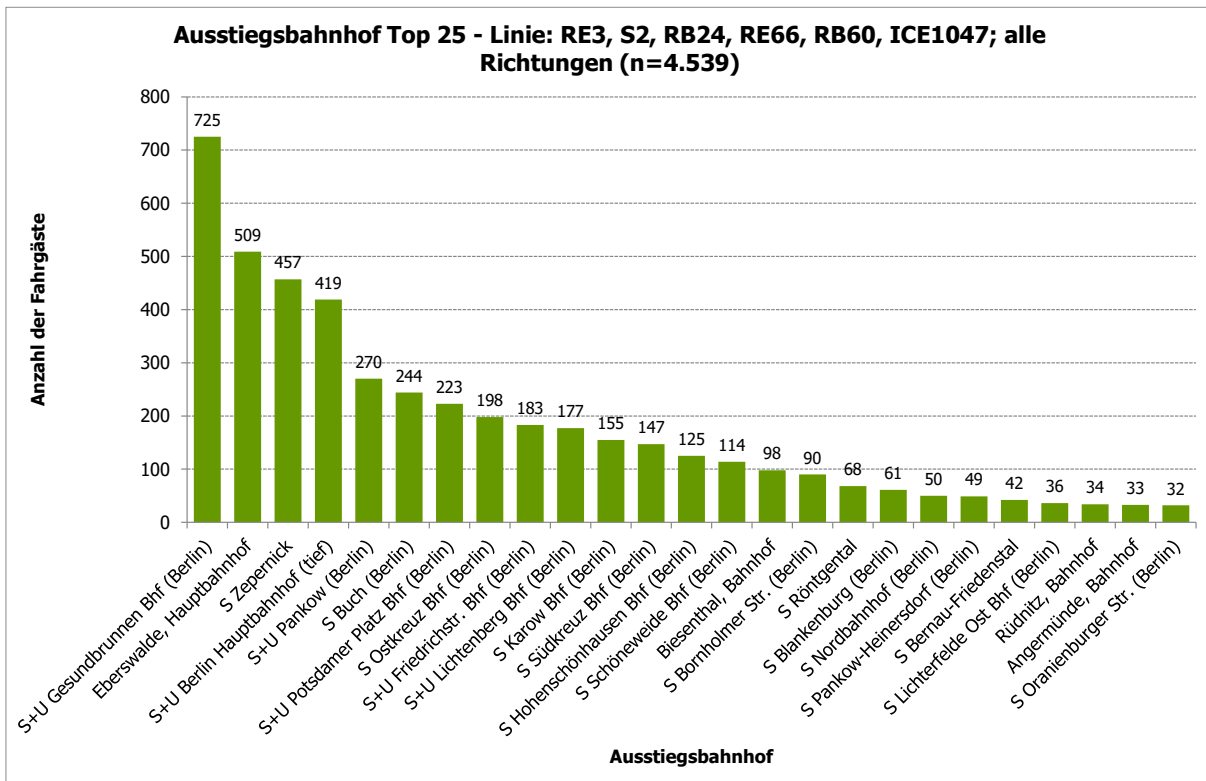

Abbildung 9: S Bernau Bhf - Zielort kreisfreie Städte, Landkreise - Linie: RE3, S2, RB24, RE66, RB60, ICE1047; alle Richtungen (n=4.772)

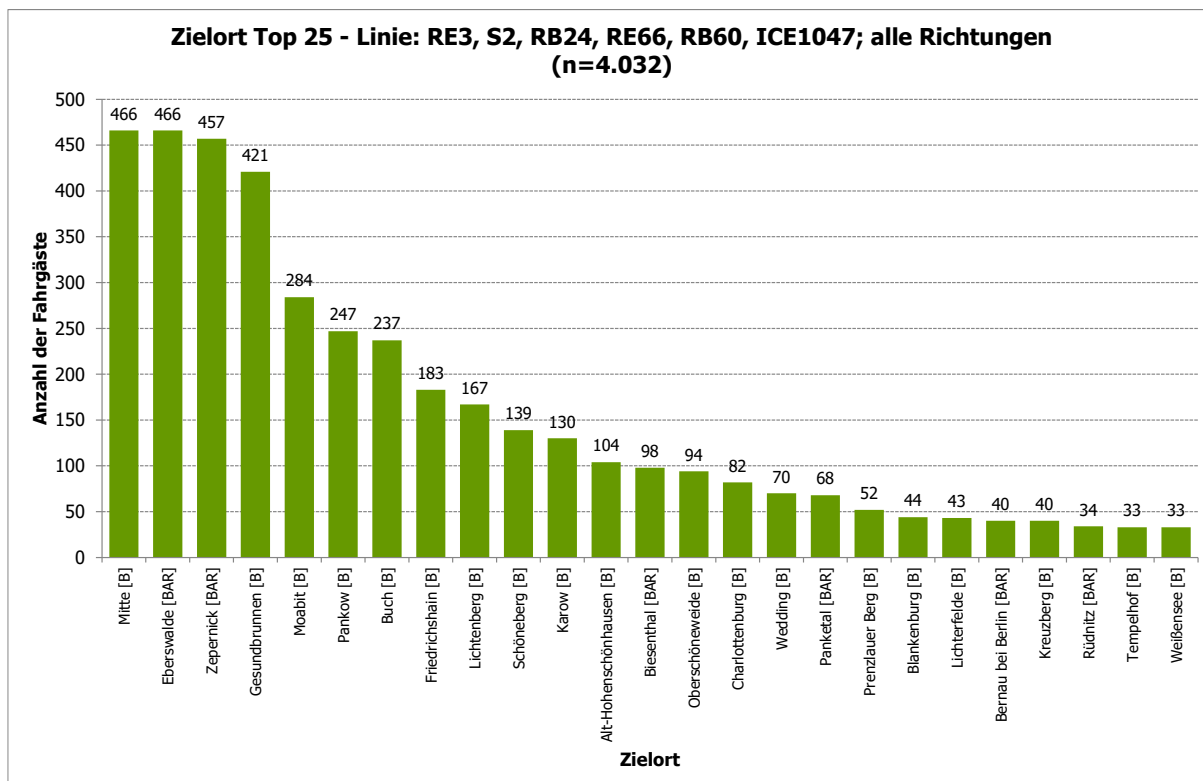

Abbildung 10: S Bernau Bhf - Fahrtzweck - Linie: RE3, S2, RB24, RE66, RB60, ICE1047; alle Richtungen (n=4.773)

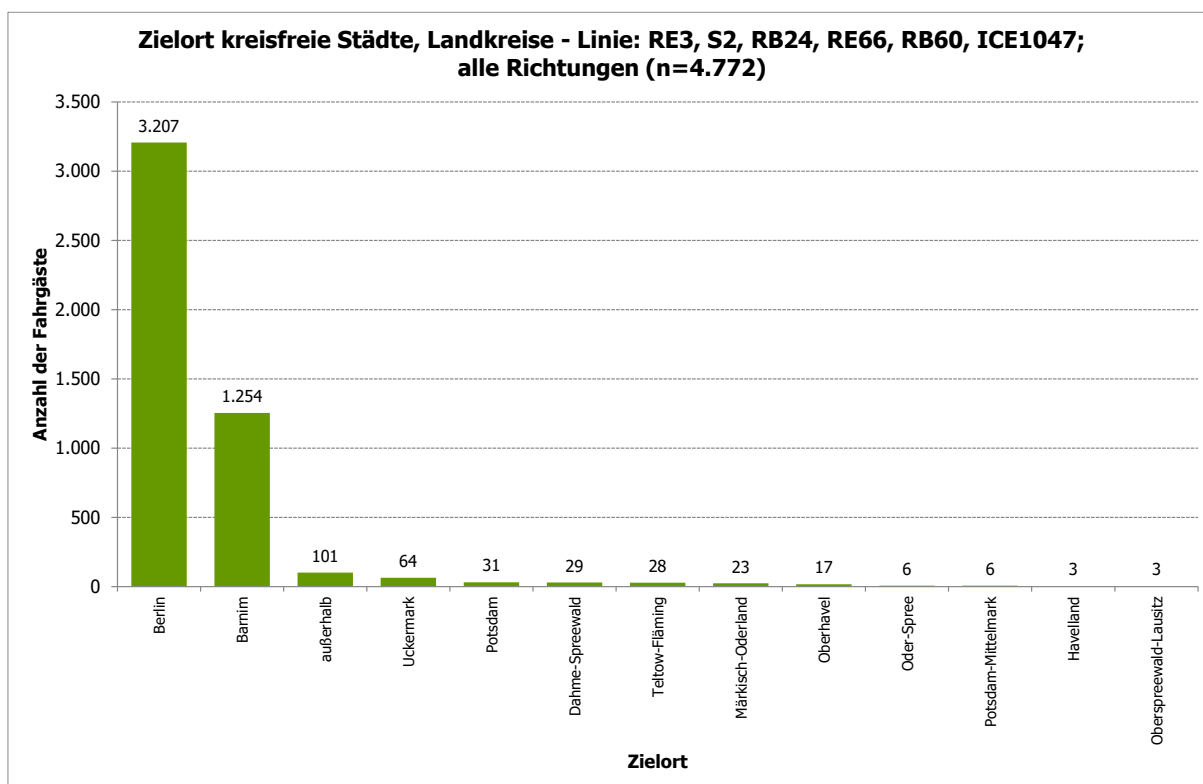

Abbildung 11: S Bernau Bhf - Fahrthäufigkeit pro Woche - Linie: RE3, S2, RB24, RE66, RB60, ICE1047; alle Richtungen (n=4.774)

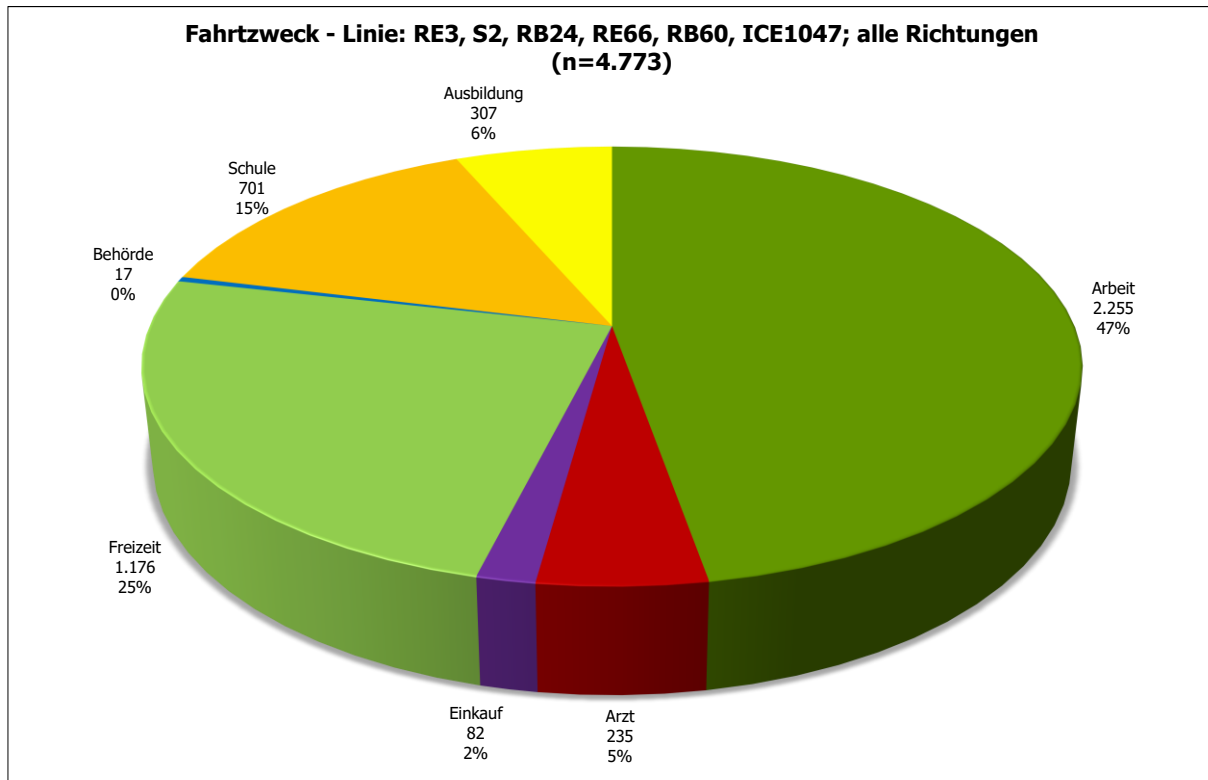

Abbildung 12: S Bernau Bhf - Verteilung Student/Nicht-Student - Linie: RE3, S2, RB24, RE66, RB60, ICE1047; alle Richtungen (n=4.773)

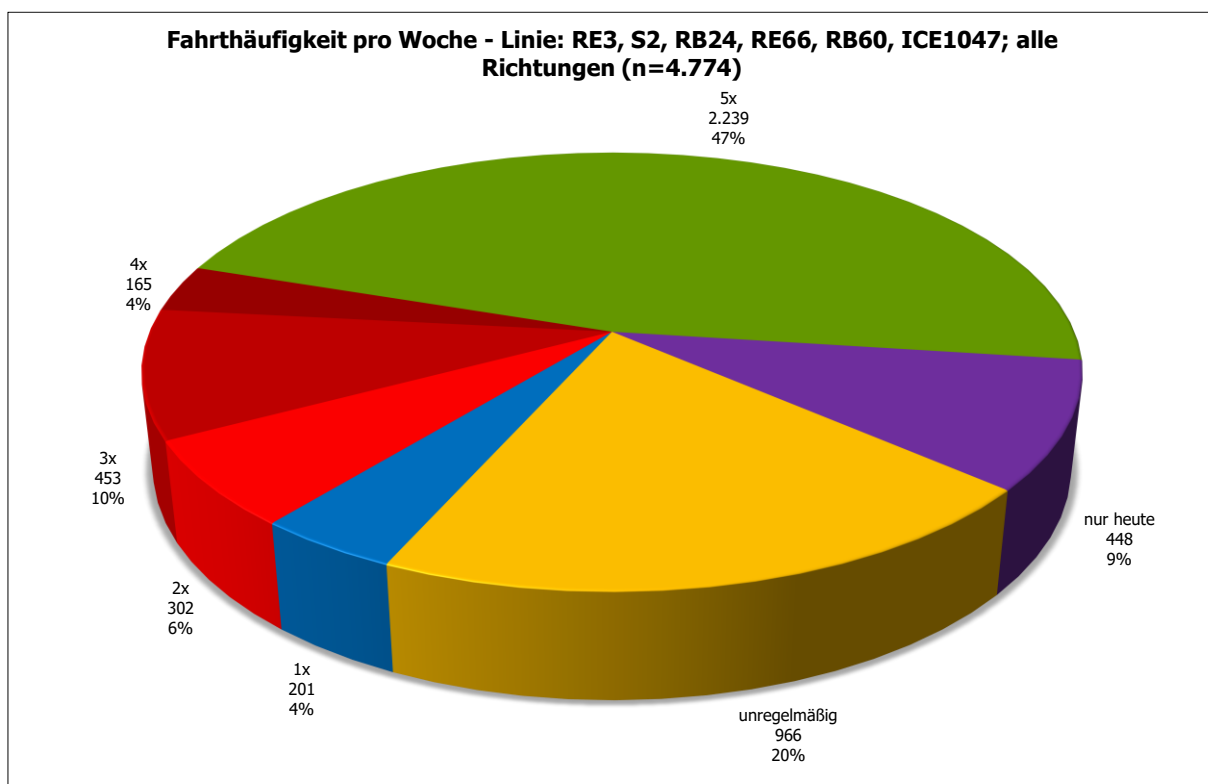

Abbildung 13: S Bernau Bhf - Verteilung Autoverfügbarkeit - Linie: RE3, S2, RB24, RE66, RB60, ICE1047; alle Richtungen (n=4.773)

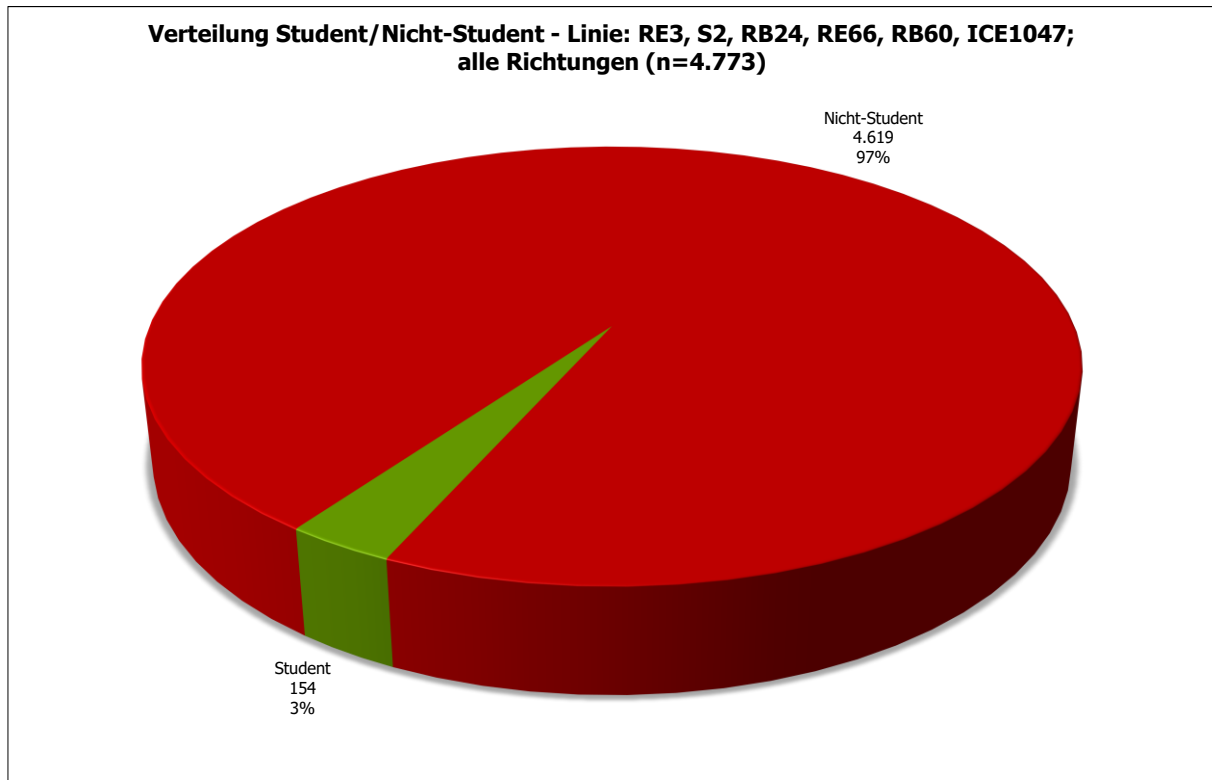

Abbildung 14: S Bernau Bhf - Fahrrad als Alternative im Vorlauf an anderen Tagen - Linie: RE3, S2, RB24, RE66, RB60, ICE1047; alle Richtungen (n=4.222)

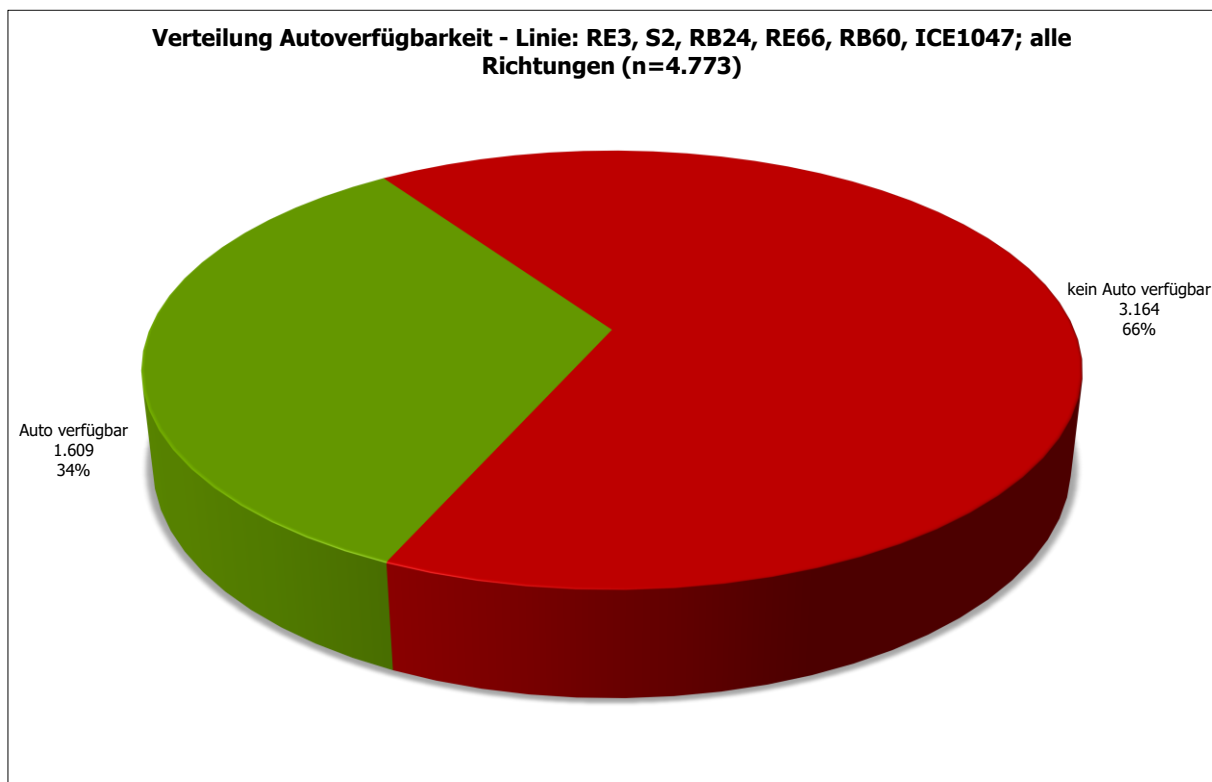

Abbildung 15: S Bernau Bhf - Hat sich ihr ÖPNV-Verhalten seit Corona geändert? - Linie: RE3, S2, RB24, RE66, RB60, ICE1047; alle Richtungen (n=4.772)

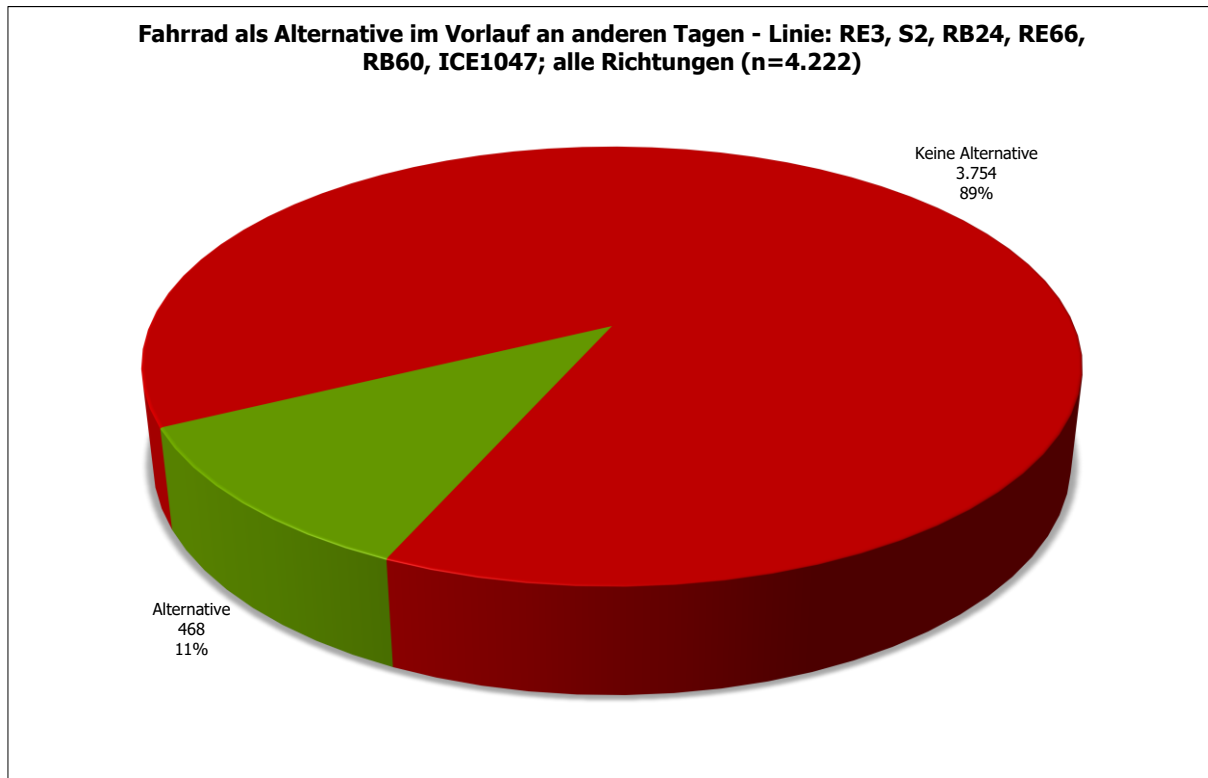

Abbildung 16: S Bernau Bhf - Benötigte Zeit für die Anreise zur Station? - Linie: RE3, S2, RB24, RE66, RB60, ICE1047; alle Richtungen (n=4.773)

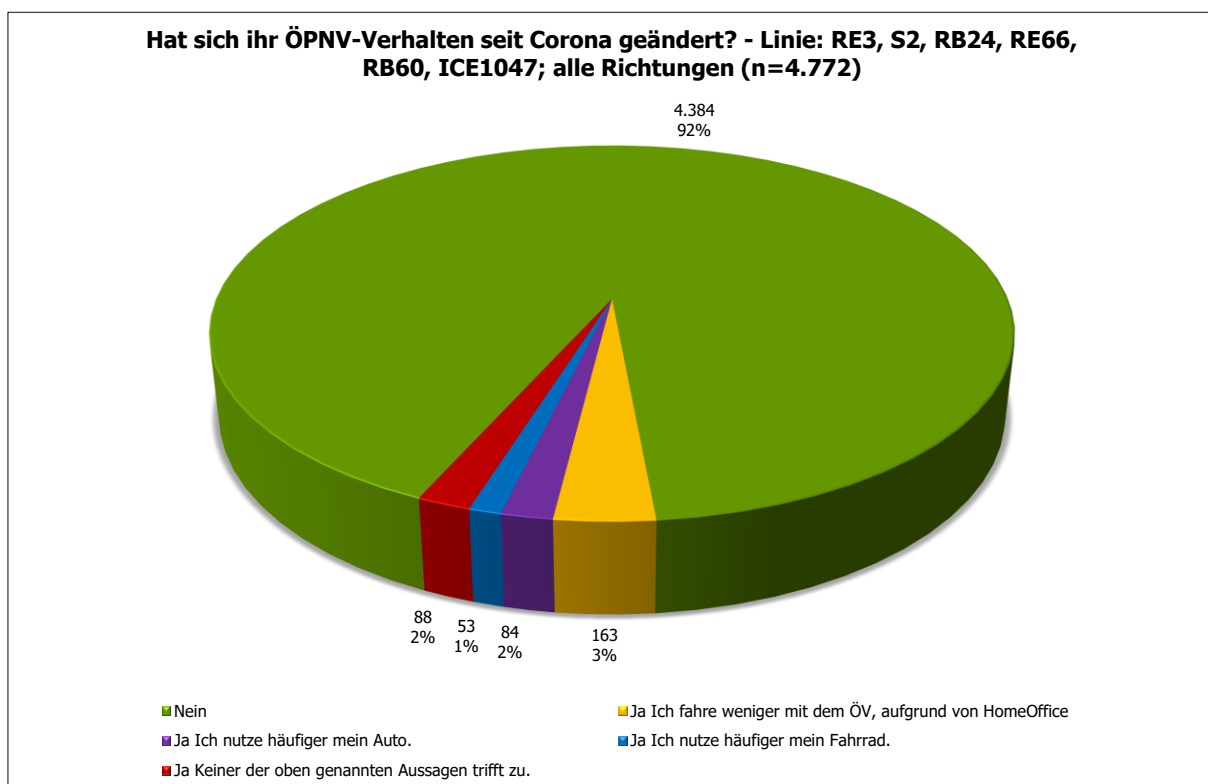

Abbildung 17: S Bernau Bhf - Wichtigkeit folgender bahnaheher Service-Angebote - Linie: RE3, S2, RB24, RE66, RB60, ICE1047; alle Richtungen (n=4.772)

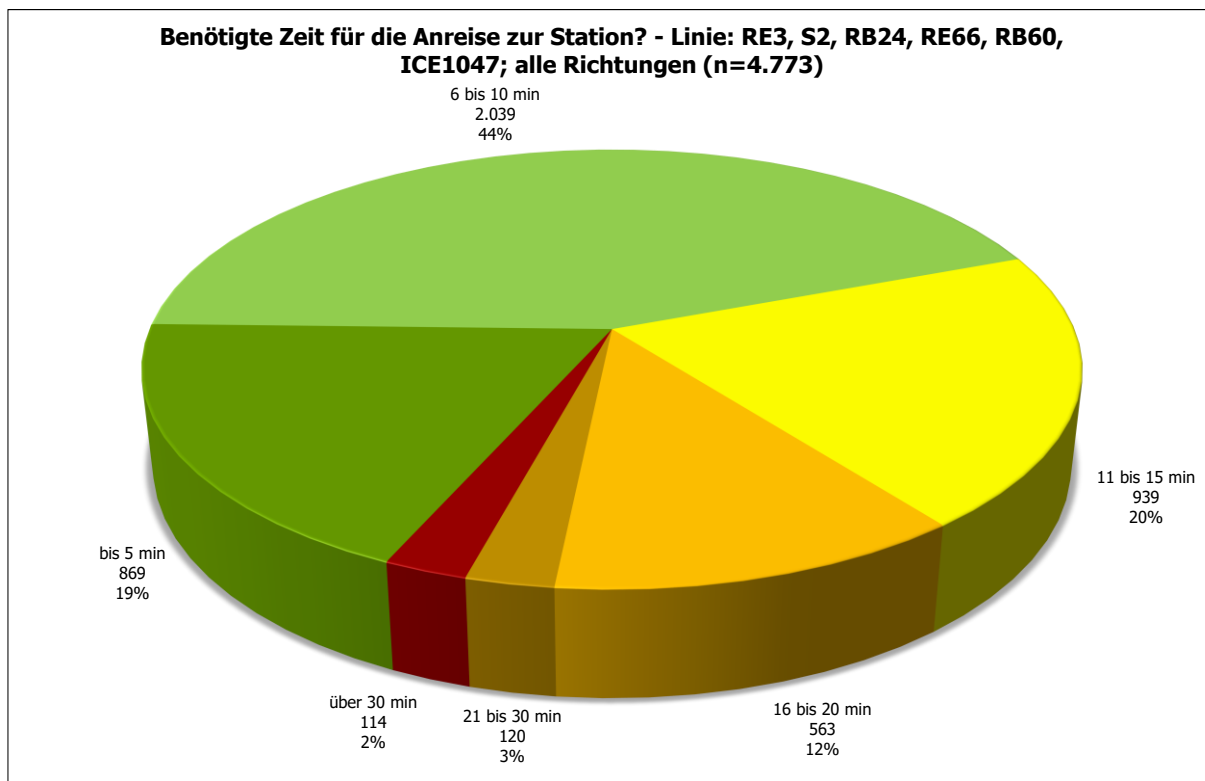

Abbildung 18: S Bernau Bhf - Altersverteilung - Linie: RE3, S2, RB24, RE66, RB60, ICE1047; alle Richtungen (n=4.773)

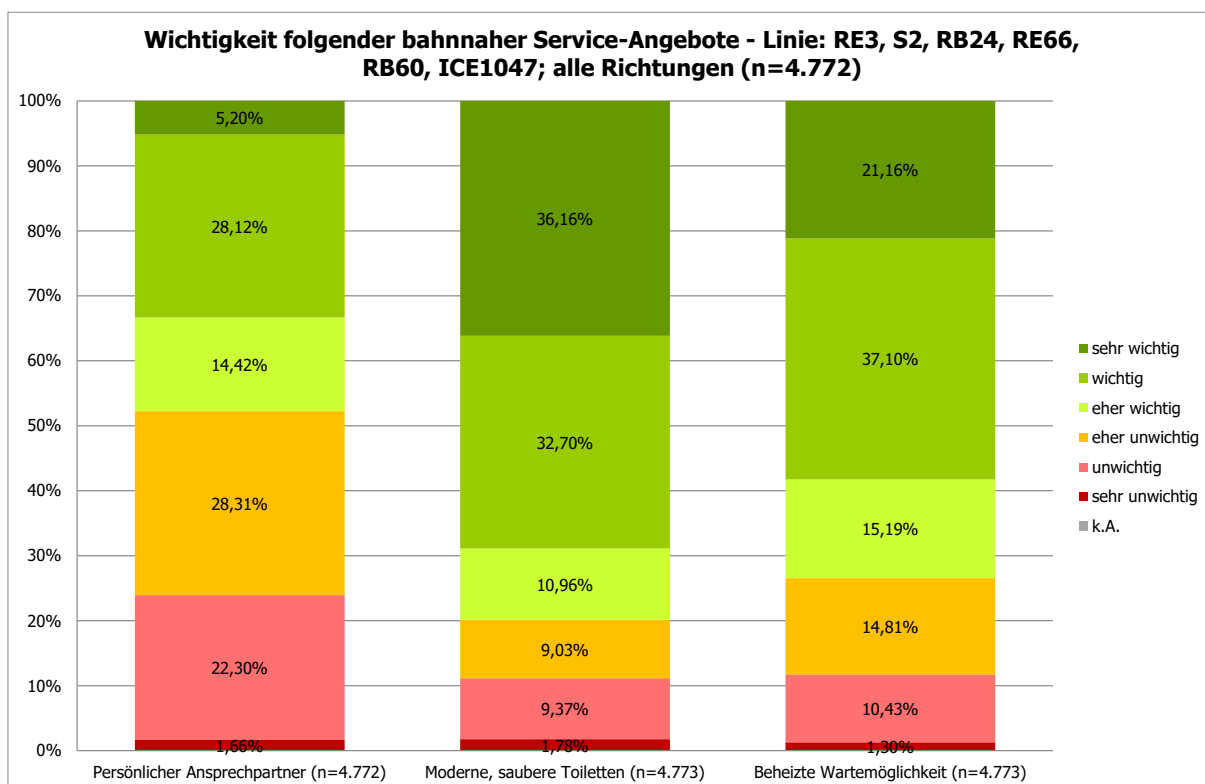

Abbildung 19: S Bernau Bhf - Geschlechtsverteilung - Linie: RE3, S2, RB24, RE66, RB60, ICE1047; alle Richtungen (n=4.773)

1.1.2 S Bernau Bhf; Linie: RB24; Richtung: Eberswalde, Hauptbahnhof

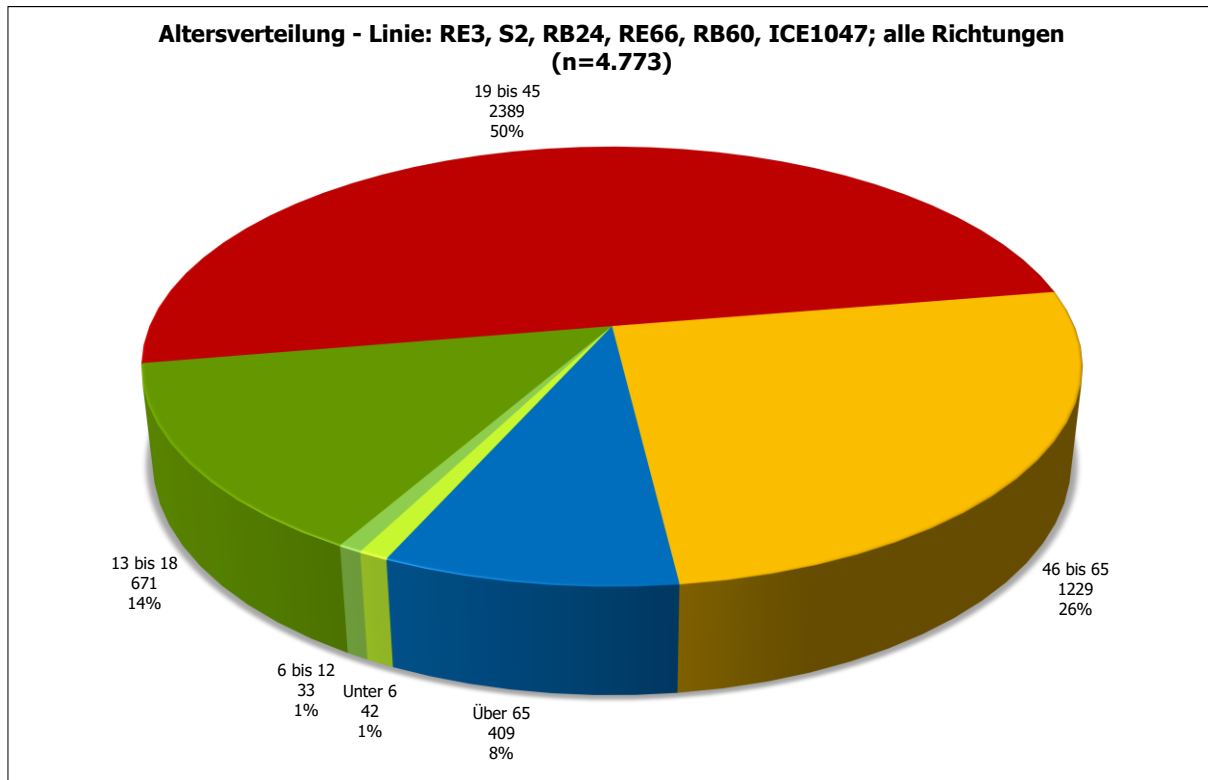

Abbildung 20: S Bernau Bhf - Vergleich der Einsteigerzahlen - Linie: RB24; Richtung: Eberswalde, Hauptbahnhof

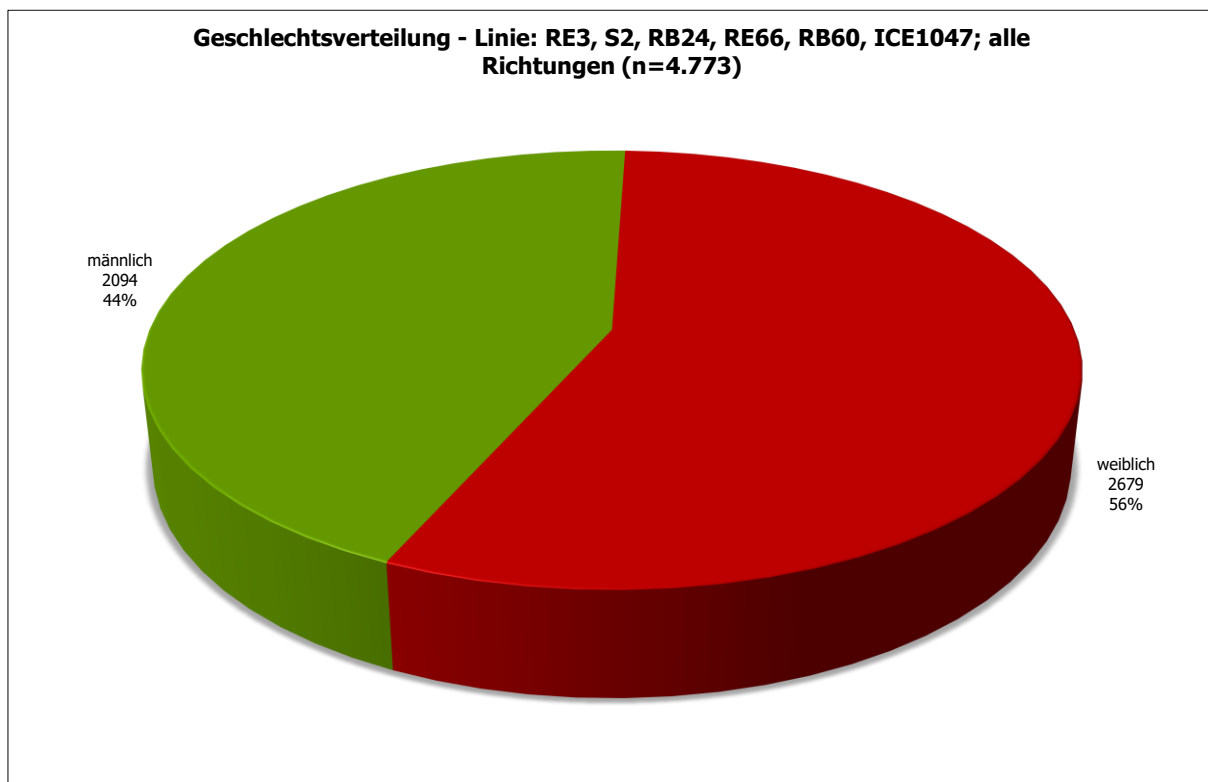

Abbildung 21: S Bernau Bhf - Projektion der Befragten: Aussteiger aus Richtung Eberswalde, Hauptbahnhof, Hinfahrt mit RB24 (n=392)

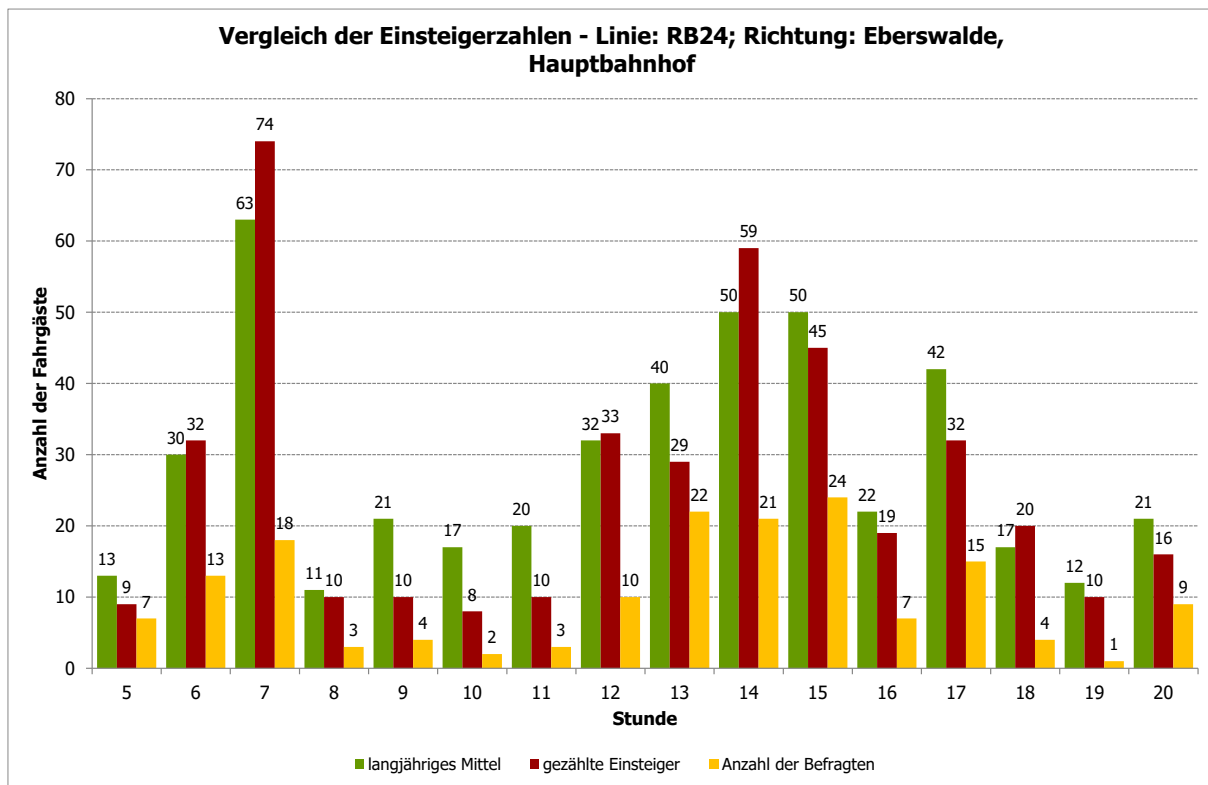

Abbildung 22: S Bernau Bhf - Vorlauf zum Bahnhof - Linie: RB24; Richtung: Eberswalde, Hauptbahnhof (n=416)

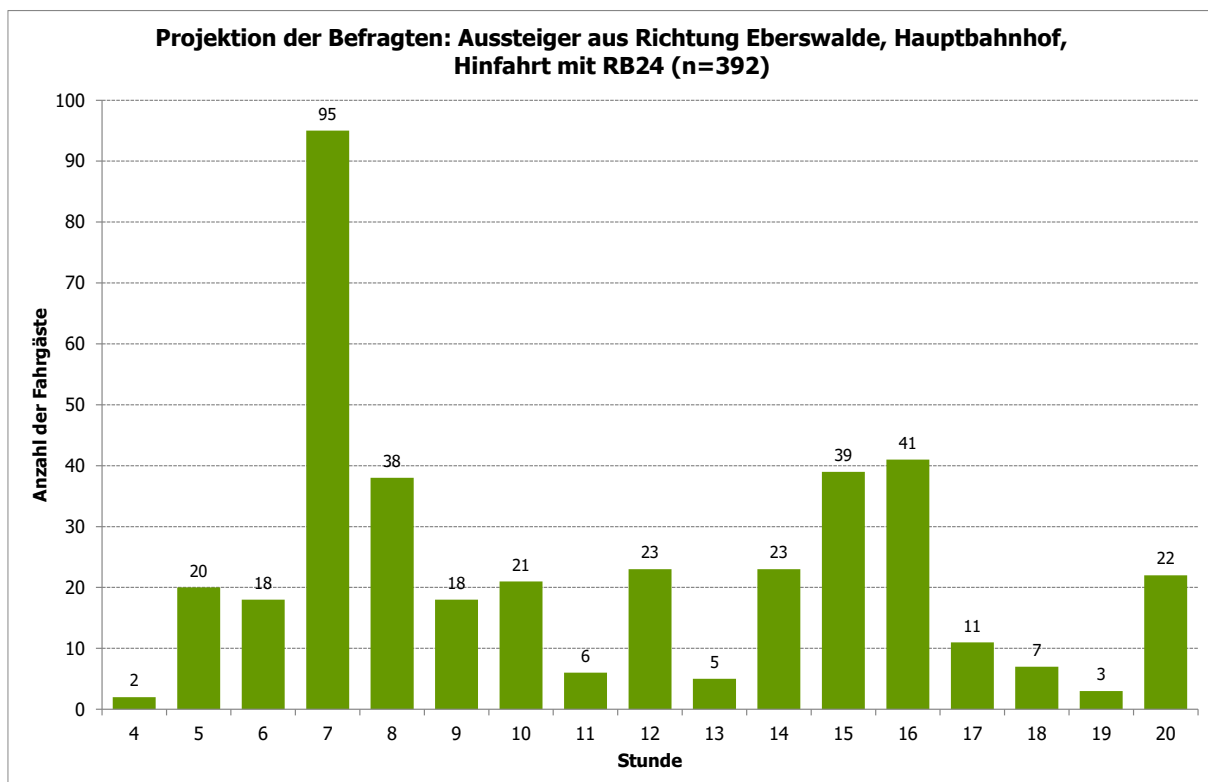

Abbildung 23: S Bernau Bhf - Vorlauf zum Bahnhof ohne Umsteiger - Linie: RB24; Richtung: Eberswalde, Hauptbahnhof (n=321)

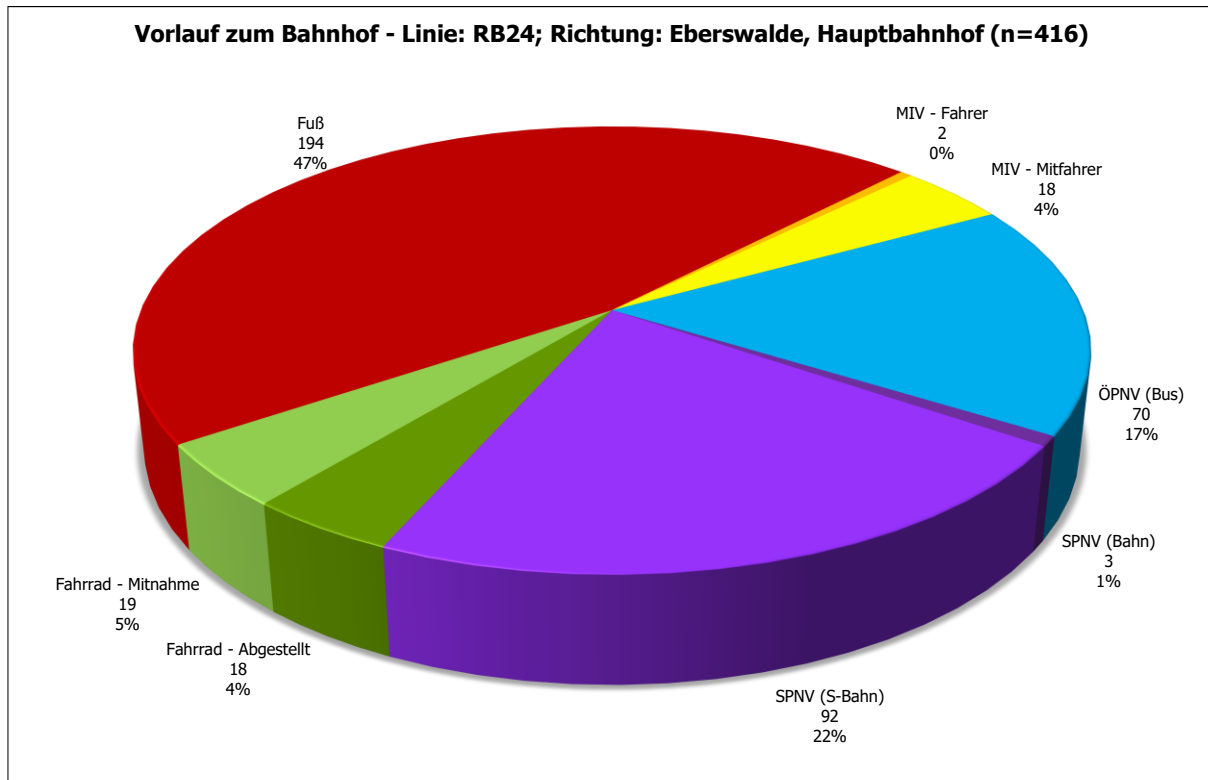

Abbildung 24: S Bernau Bhf - Linien im Vorlauf - Linie: RB24; Richtung: Eberswalde, Hauptbahnhof (n=164)

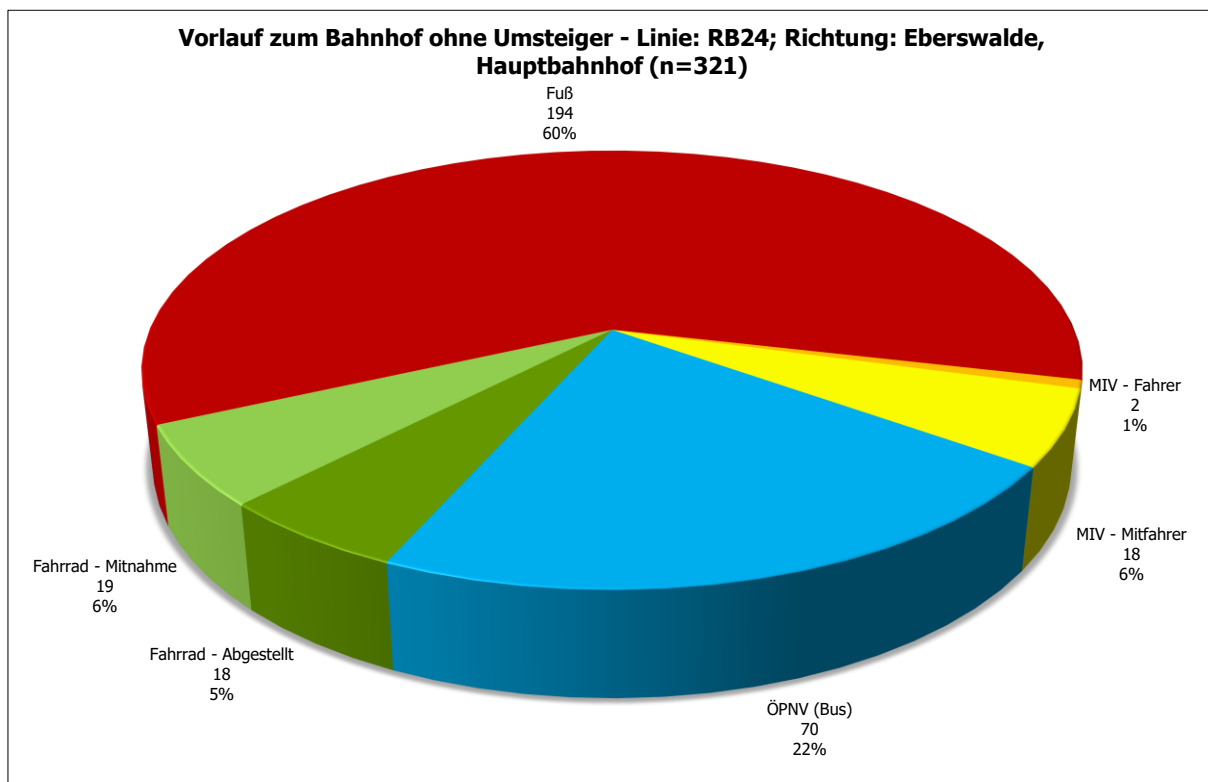

Abbildung 25: S Bernau Bhf - Startort Top 25 - Linie: RB24; Richtung: Eberswalde, Hauptbahnhof (n=415)

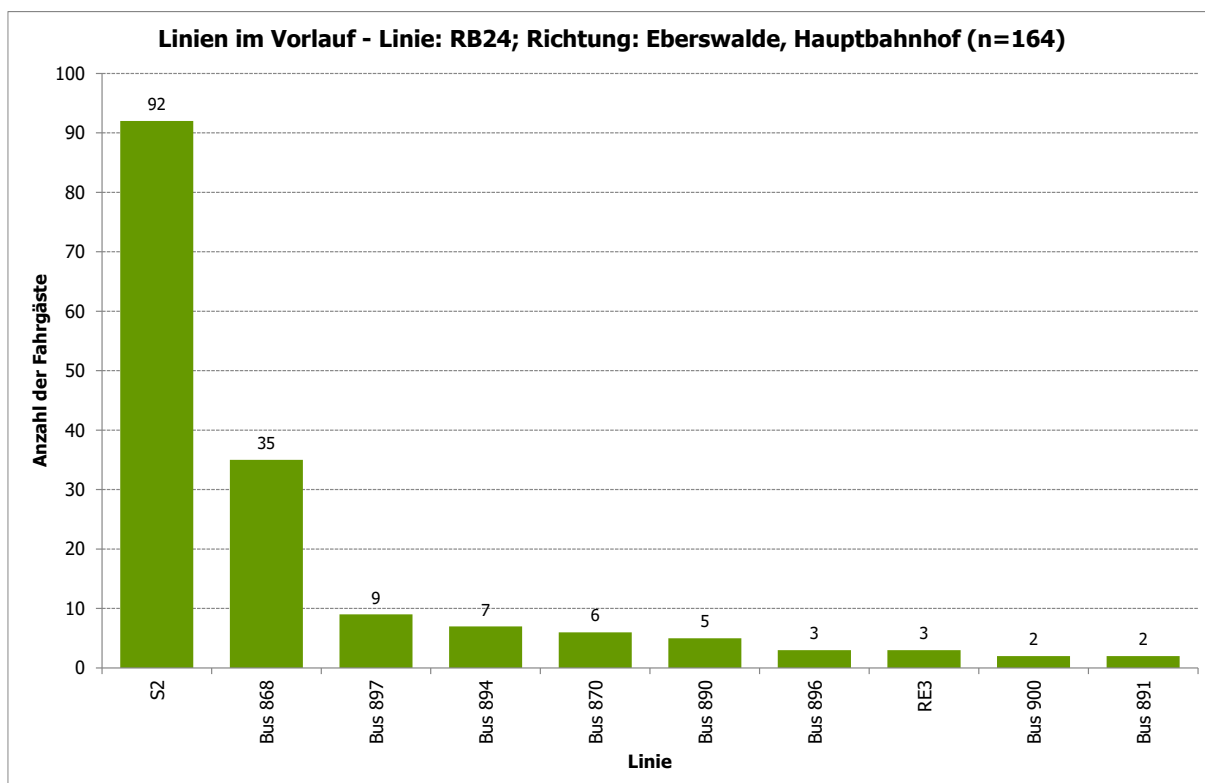

Abbildung 26: S Bernau Bhf - Ausstiegsbahnhof Top 25 - Linie: RB24; Richtung: Eberswalde, Hauptbahnhof (n=416)

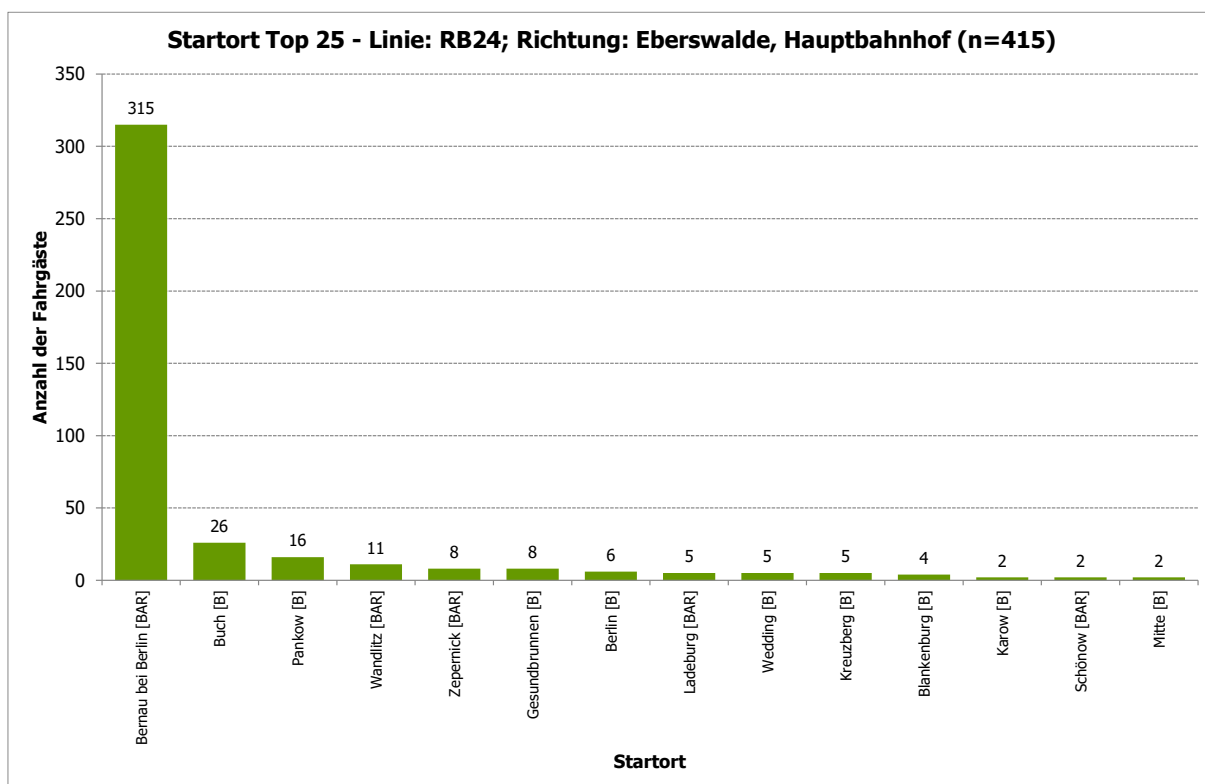

Abbildung 27: S Bernau Bhf - Zielort Top 25 - Linie: RB24; Richtung: Eberswalde, Hauptbahnhof (n=418)

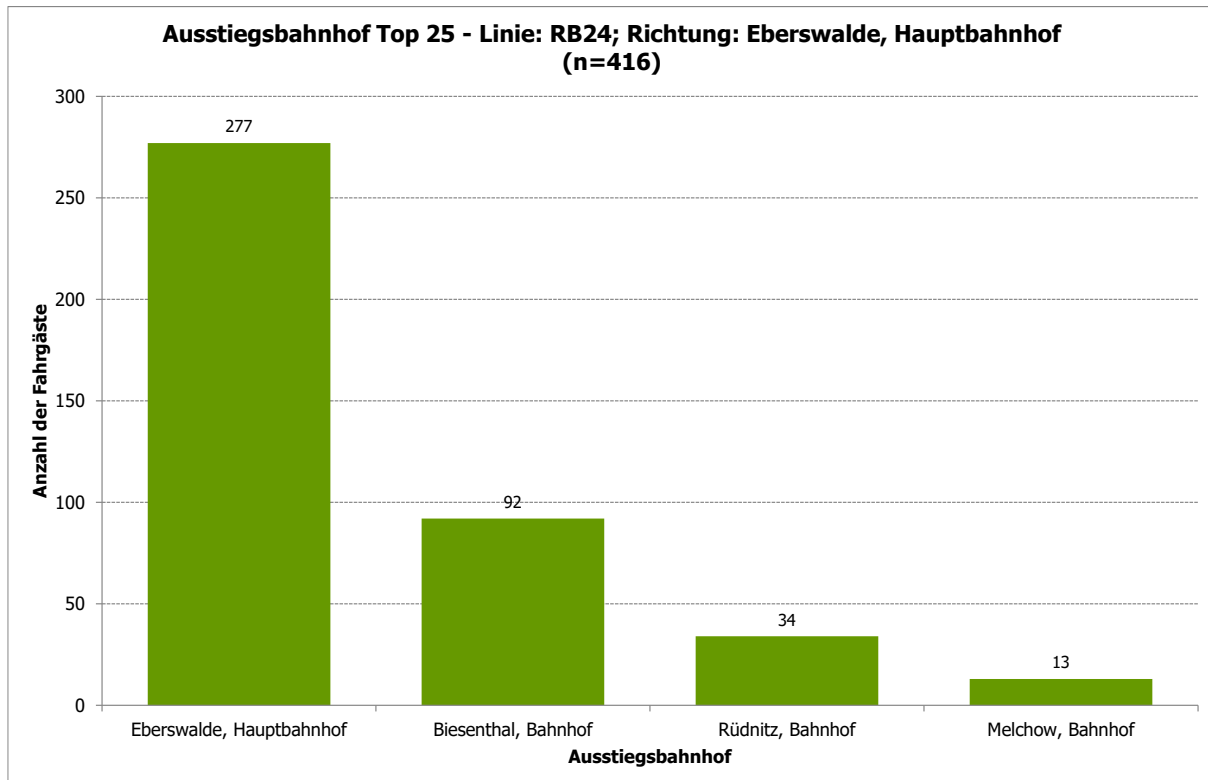

Abbildung 28: S Bernau Bhf - Zielort kreisfreie Städte, Landkreise - Linie: RB24; Richtung: Eberswalde, Hauptbahnhof (n=417)

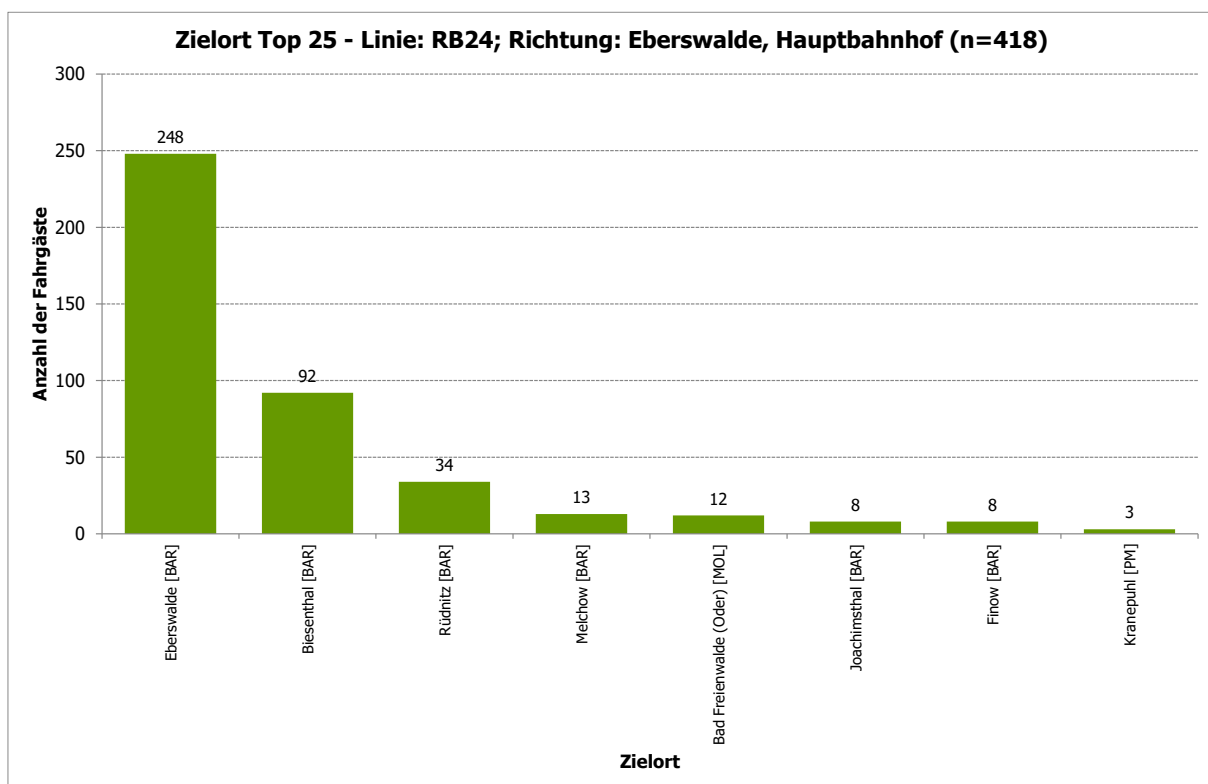

Abbildung 29: S Bernau Bhf - Fahrtzweck - Linie: RB24; Richtung: Eberswalde, Hauptbahnhof (n=416)

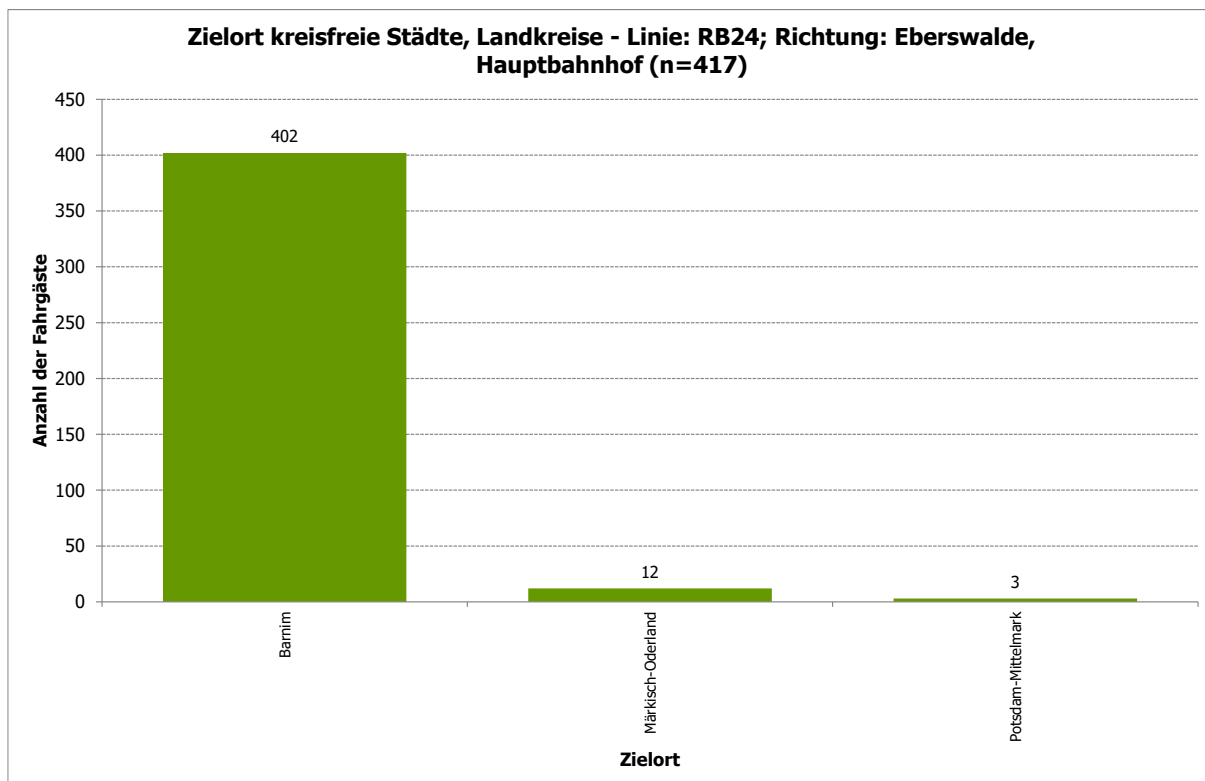

Abbildung 30: S Bernau Bhf - Fahrthäufigkeit pro Woche - Linie: RB24; Richtung: Eberswalde, Hauptbahnhof (n=416)

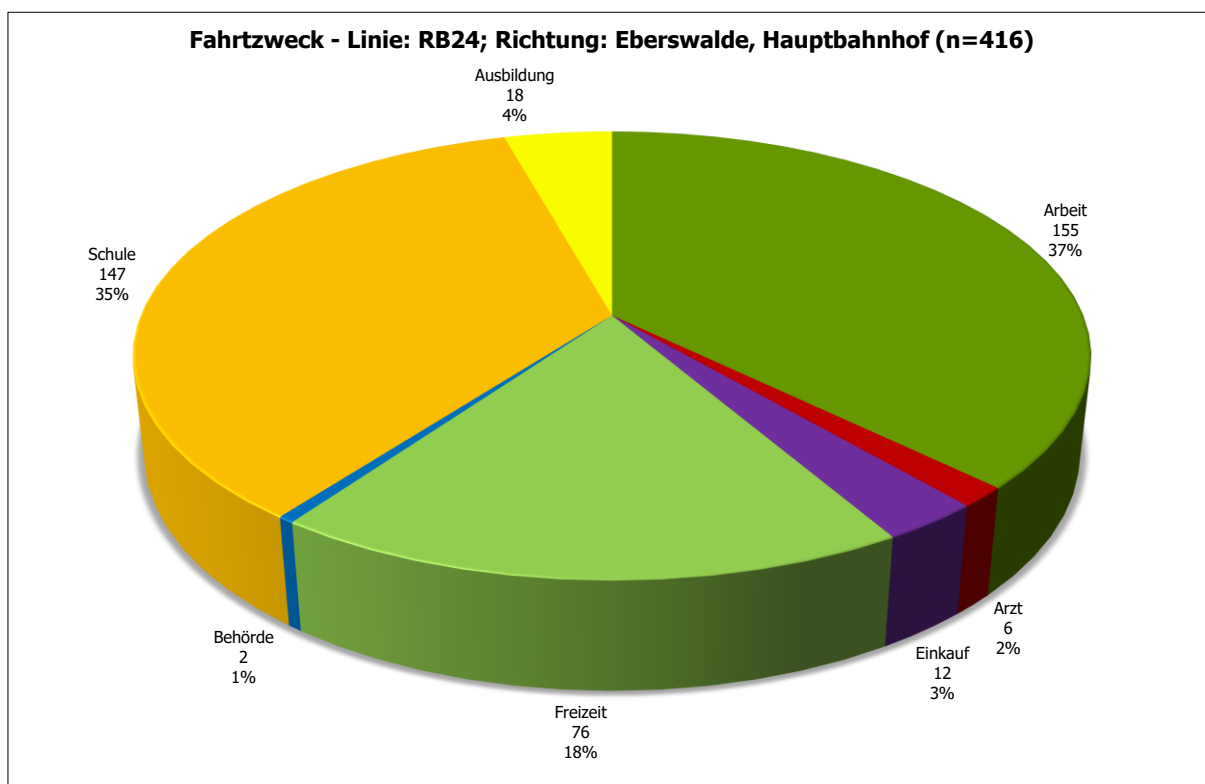

Abbildung 31: S Bernau Bhf - Verteilung Student/Nicht-Student - Linie: RB24; Richtung: Eberswalde, Hauptbahnhof (n=416)

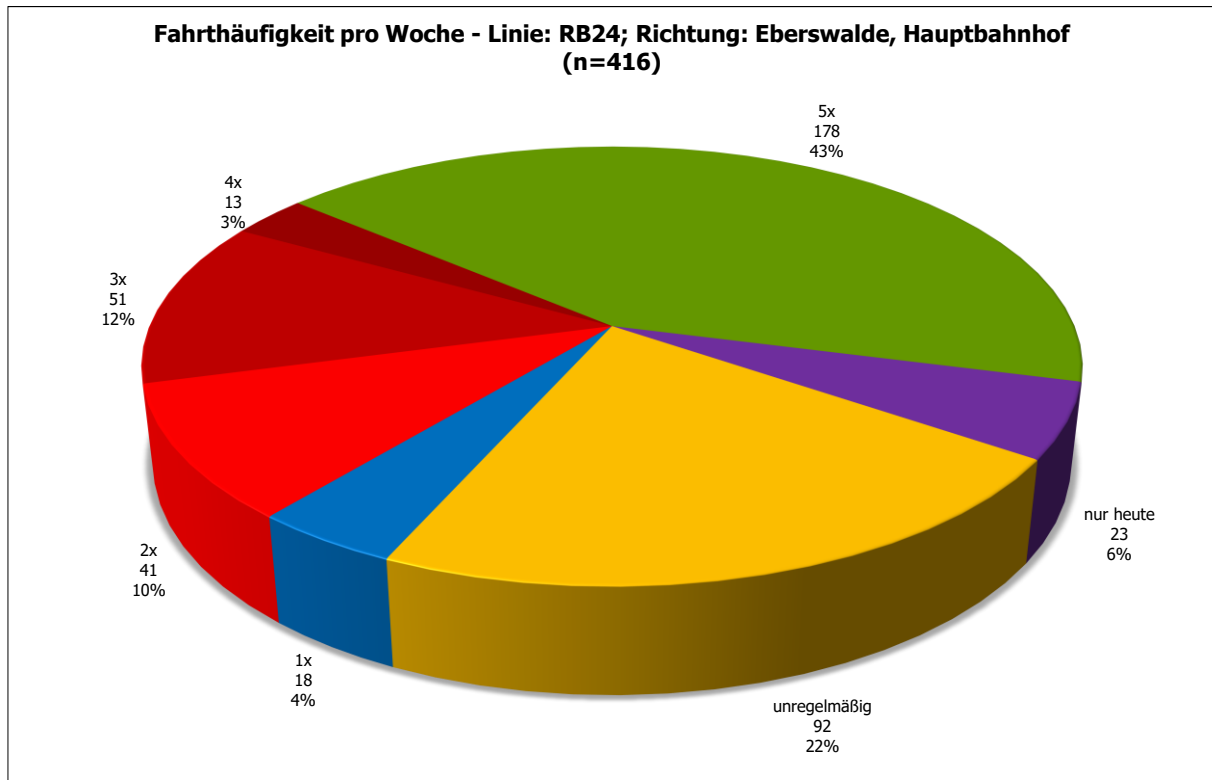

Abbildung 32: S Bernau Bhf - Verteilung Autoverfügbarkeit - Linie: RB24; Richtung: Eberswalde, Hauptbahnhof (n=416)

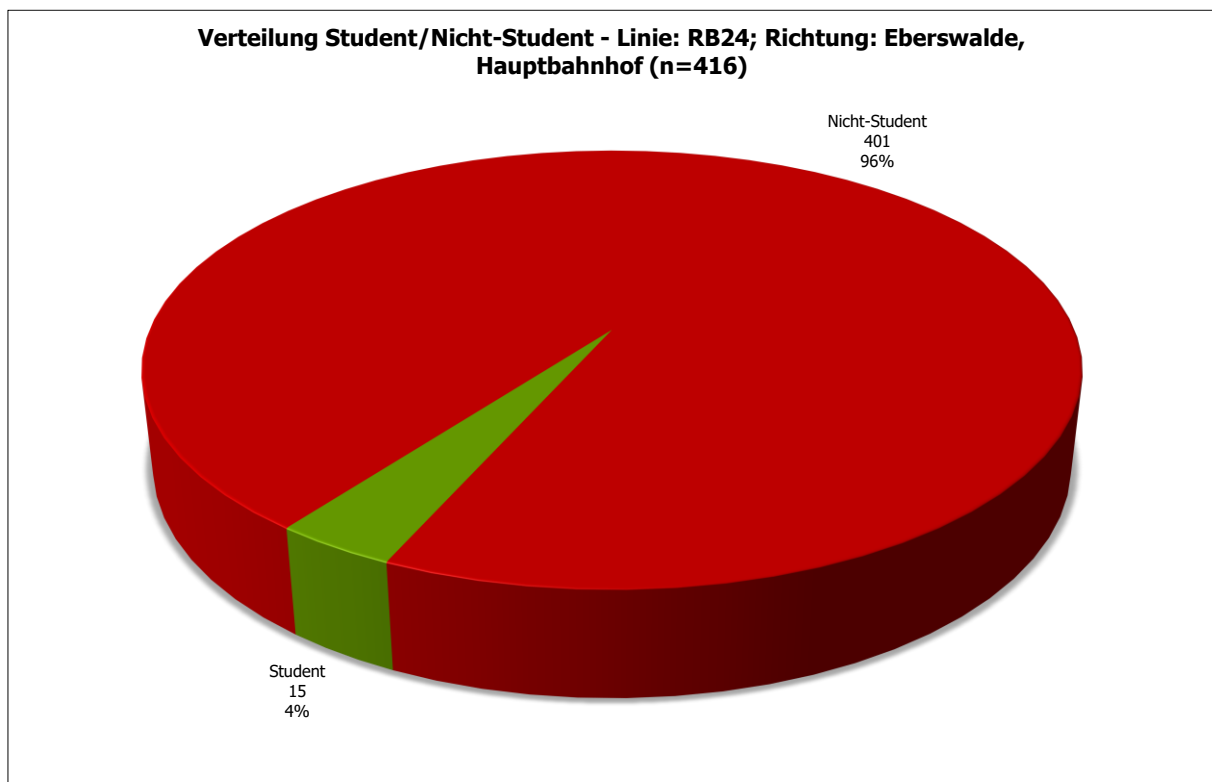

Abbildung 33: S Bernau Bhf - Fahrrad als Alternative im Vorlauf an anderen Tagen - Linie: RB24; Richtung: Eberswalde, Hauptbahnhof (n=396)

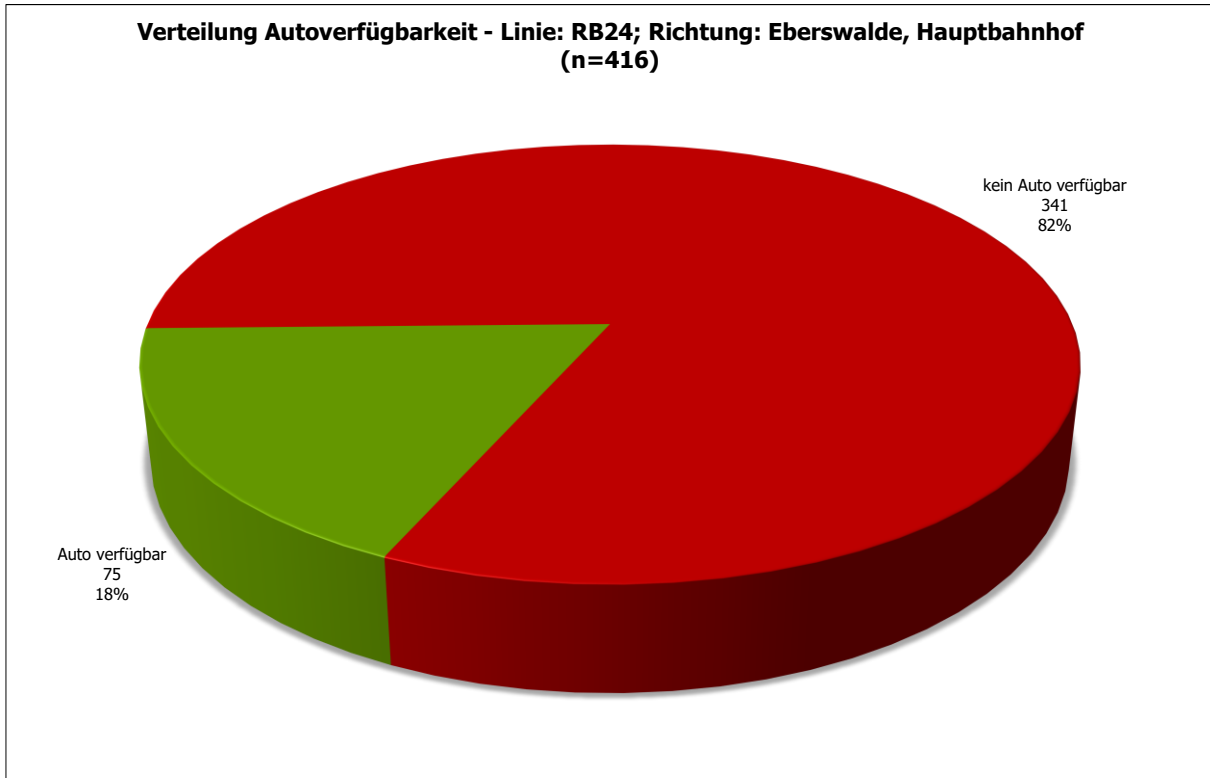

Abbildung 34: S Bernau Bhf - Hat sich ihr ÖPNV-Verhalten seit Corona geändert? - Linie: RB24; Richtung: Eberswalde, Hauptbahnhof (n=416)

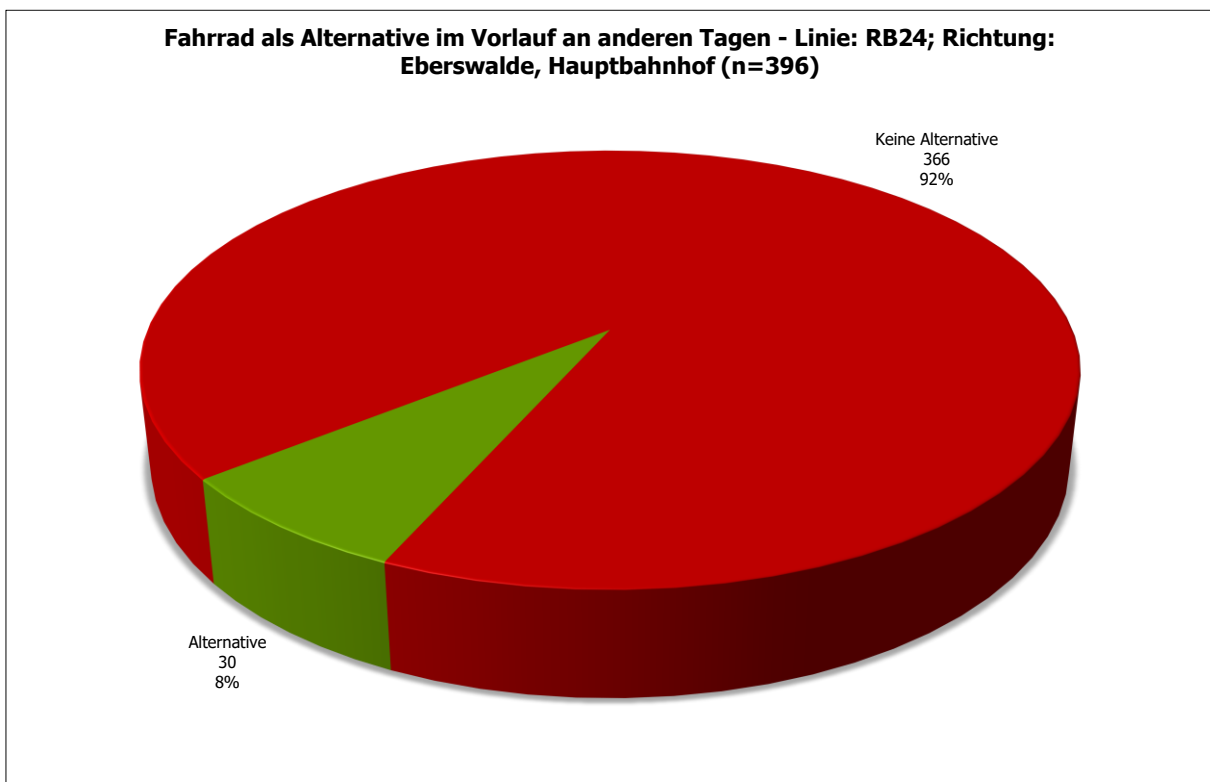

Abbildung 35: S Bernau Bhf - Benötigte Zeit für die Anreise zur Station? - Linie: RB24; Richtung: Eberswalde, Hauptbahnhof (n=416)

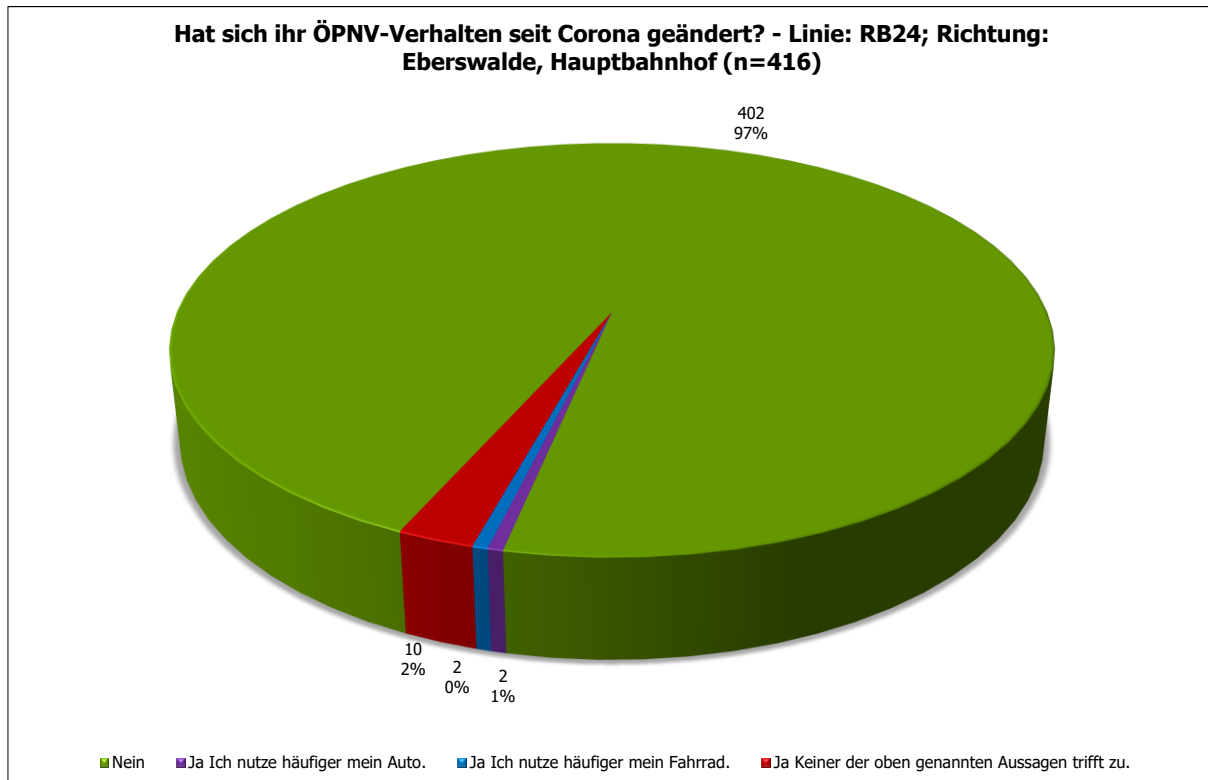

Abbildung 36: S Bernau Bhf - Wichtigkeit folgender bahnahe Service-Angebote - Linie: RB24; Richtung: Eberswalde, Hauptbahnhof (n=415)

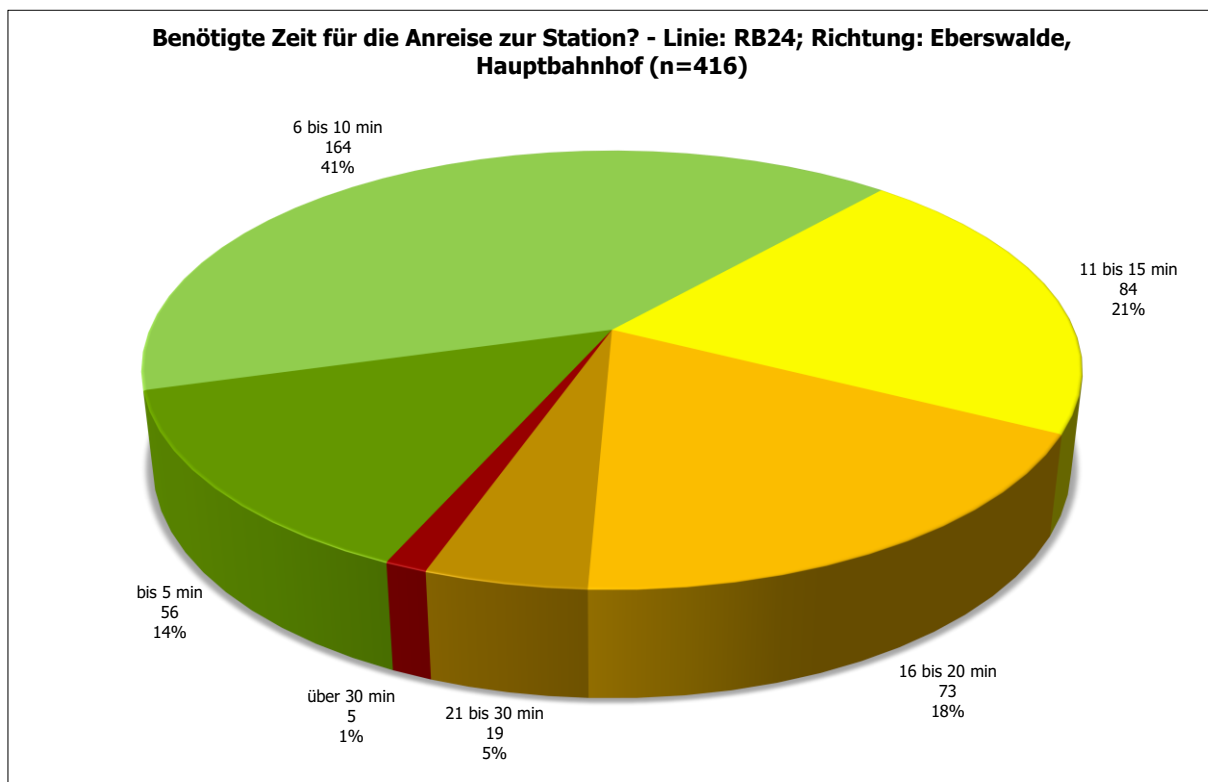

Abbildung 37: S Bernau Bhf - Altersverteilung - Linie: RB24; Richtung: Eberswalde, Hauptbahnhof (n=416)

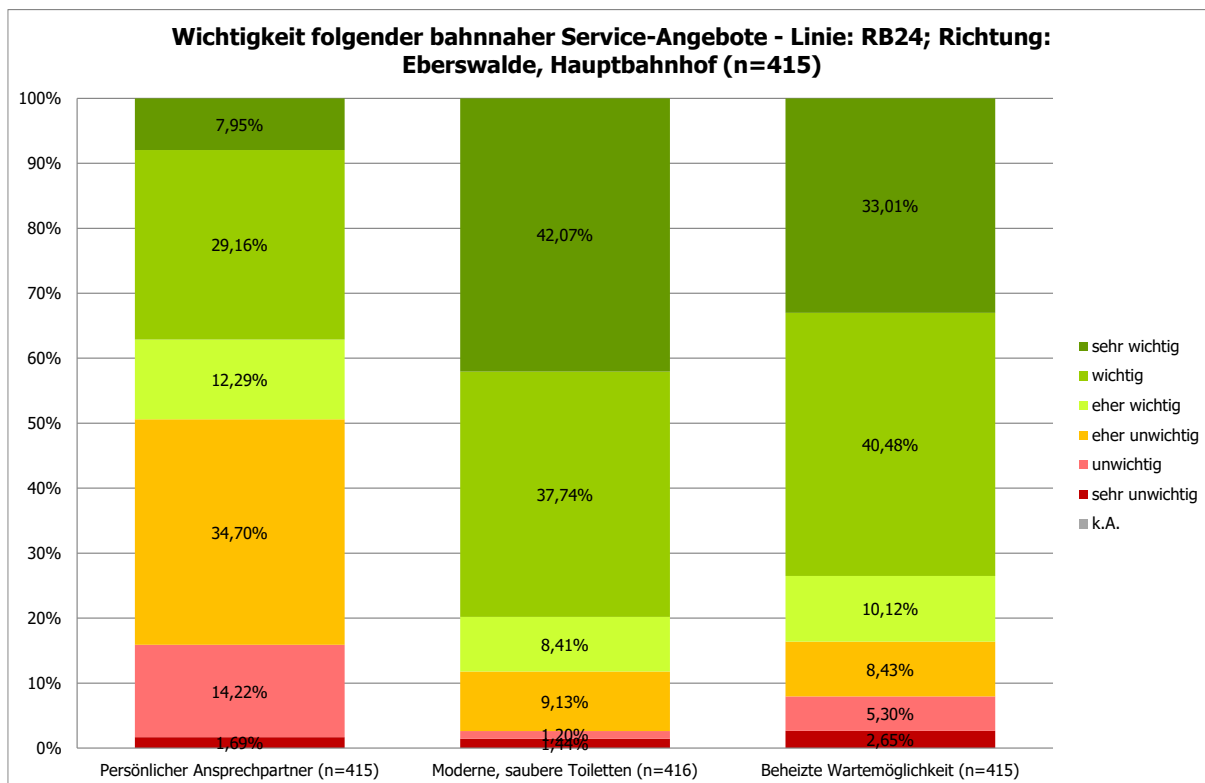

Abbildung 38: S Bernau Bhf - Geschlechtsverteilung - Linie: RB24; Richtung: Eberswalde, Hauptbahnhof (n=416)

1.1.3 S Bernau Bhf; Linie: RB24; Richtung: Senftenberg, Bahnhof

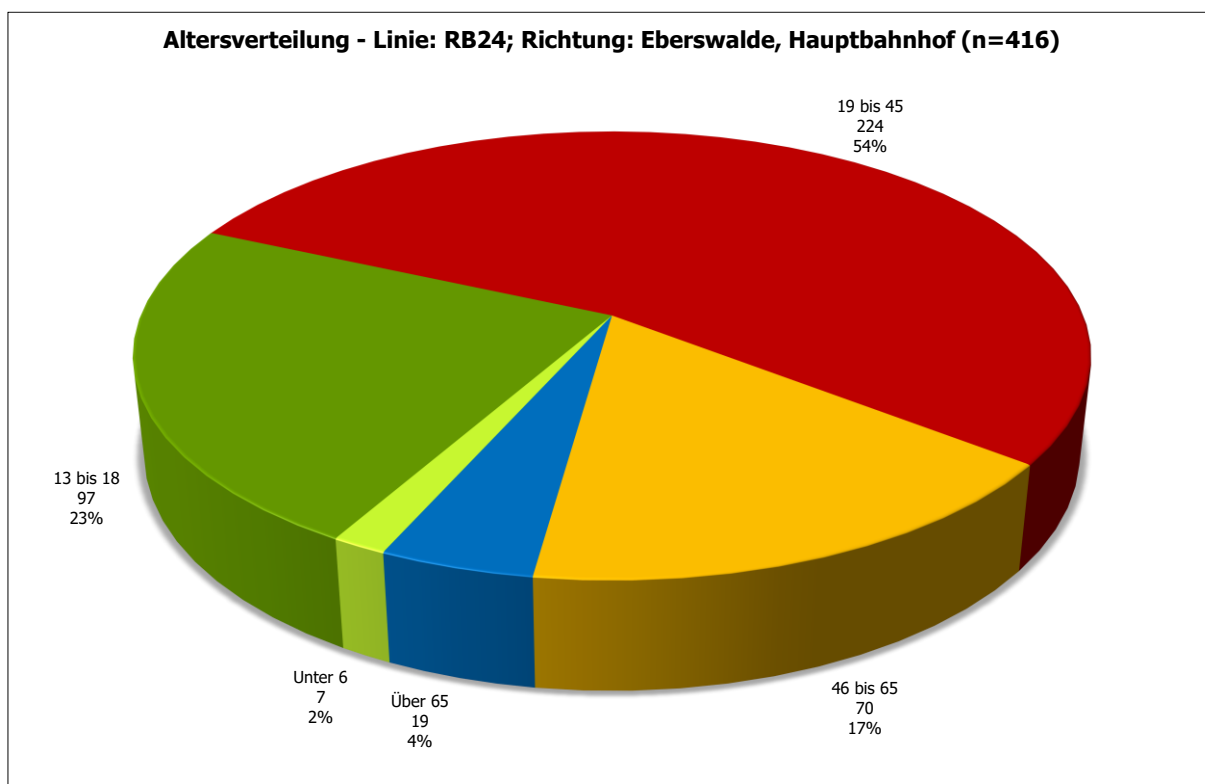

Abbildung 39: S Bernau Bhf - Vergleich der Einsteigerzahlen - Linie: RB24; Richtung: Senftenberg, Bahnhof

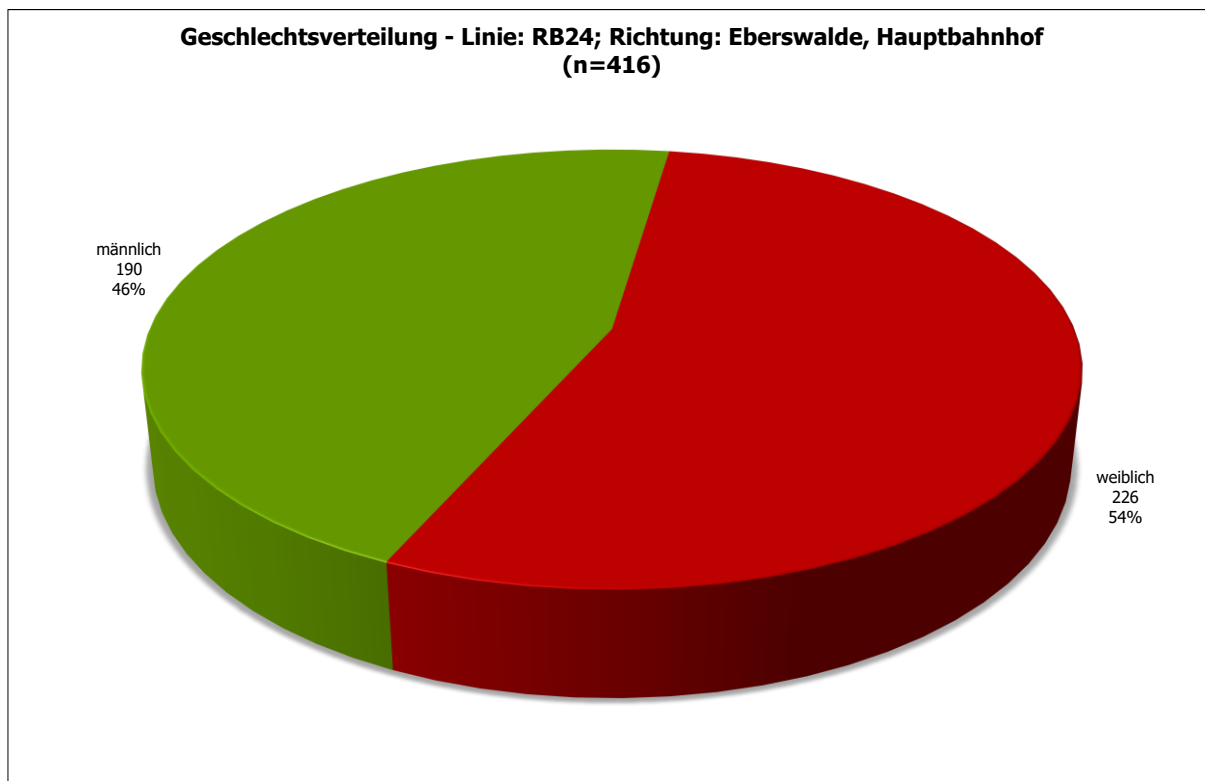

Abbildung 40: S Bernau Bhf - Projektion der Befragten: Aussteiger aus Richtung Senftenberg, Bahnhof, Hinfahrt mit RB24 (n=571)

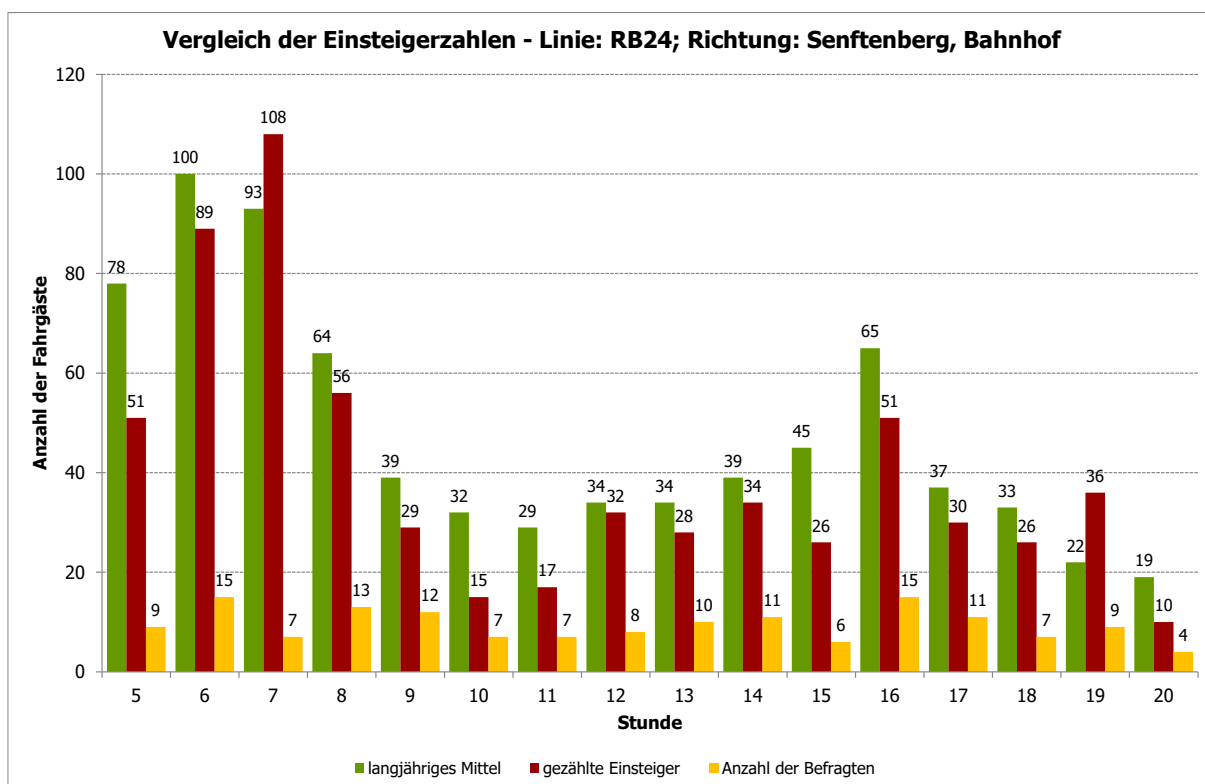

Abbildung 41: S Bernau Bhf - Vorlauf zum Bahnhof - Linie: RB24; Richtung: Senftenberg, Bahnhof (n=637)

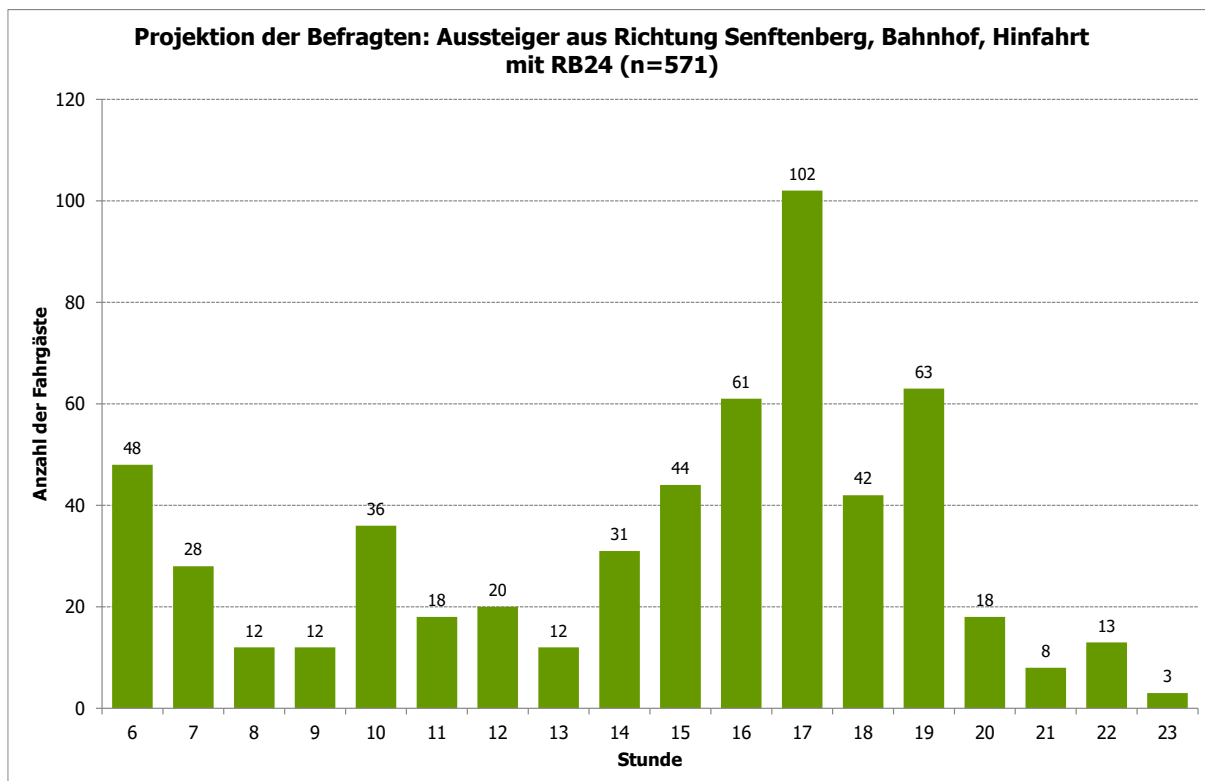

Abbildung 42: S Bernau Bhf - Vorlauf zum Bahnhof ohne Umsteiger - Linie: RB24; Richtung: Senftenberg, Bahnhof (n=601)

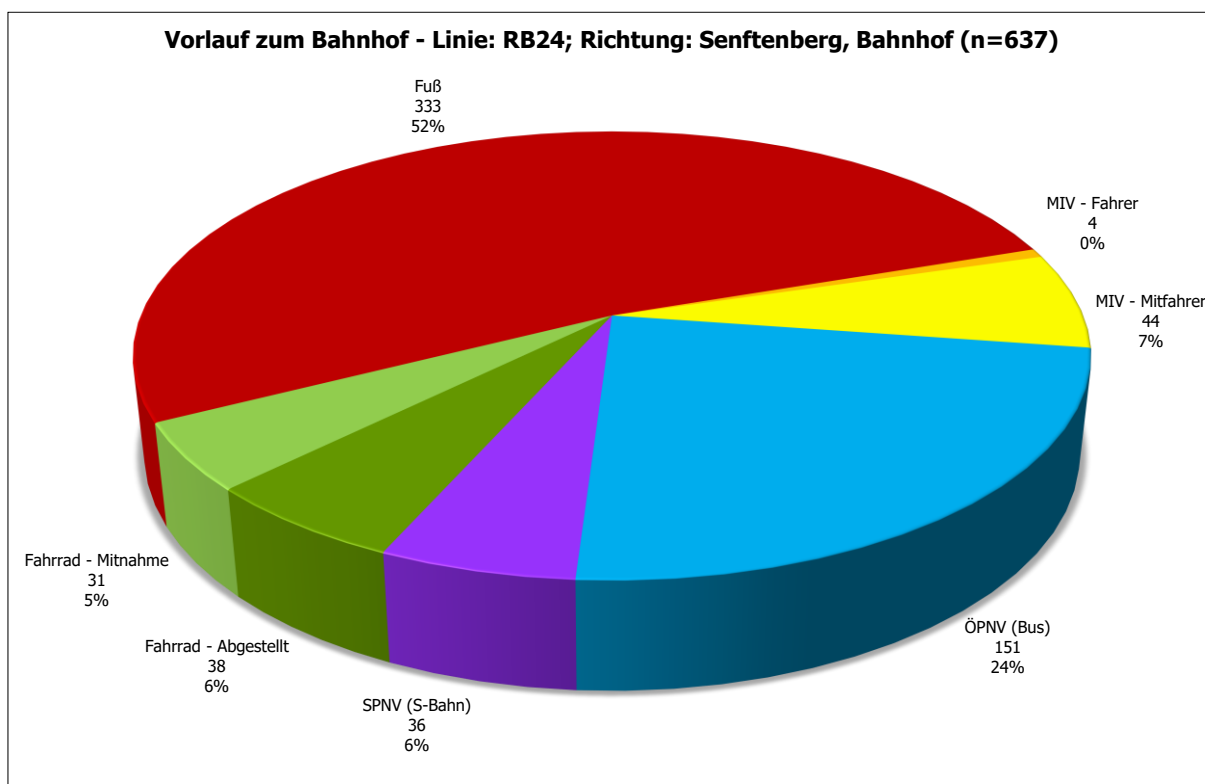

Abbildung 43: S Bernau Bhf - Linien im Vorlauf - Linie: RB24; Richtung: Senftenberg, Bahnhof (n=187)

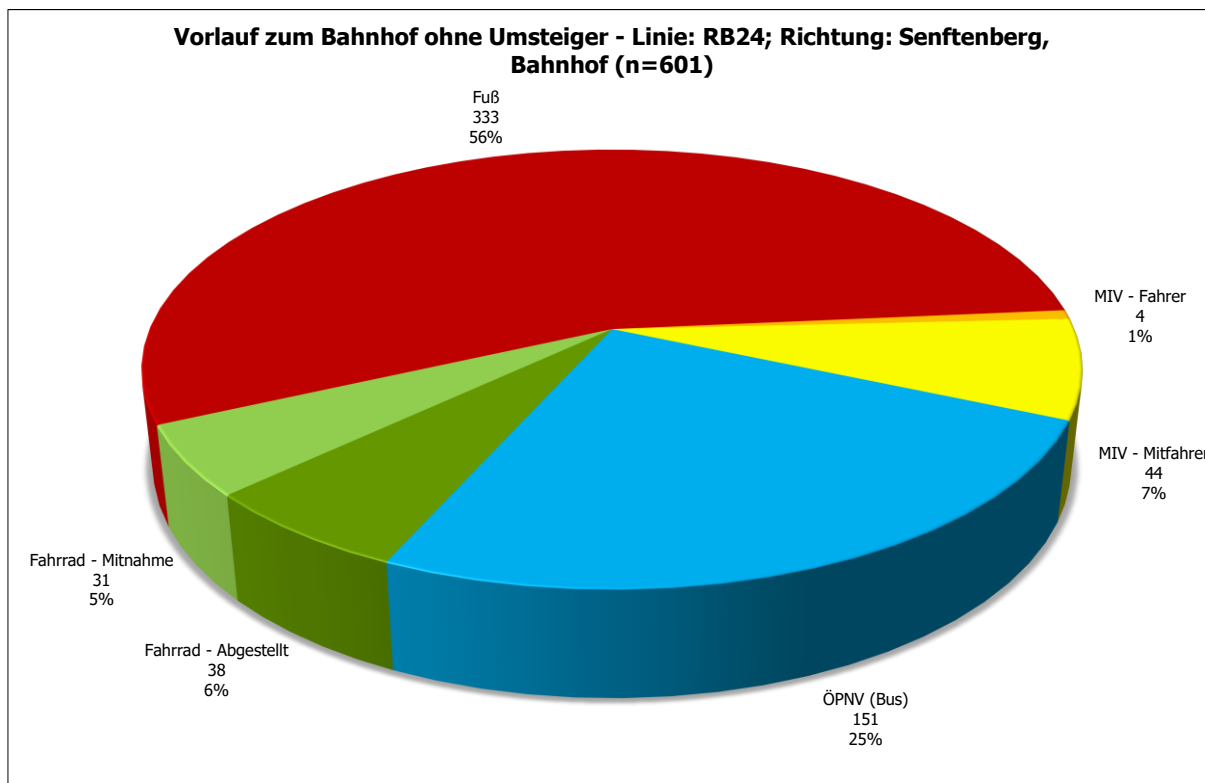

Abbildung 44: S Bernau Bhf - Startort Top 25 - Linie: RB24; Richtung: Senftenberg, Bahnhof (n=640)

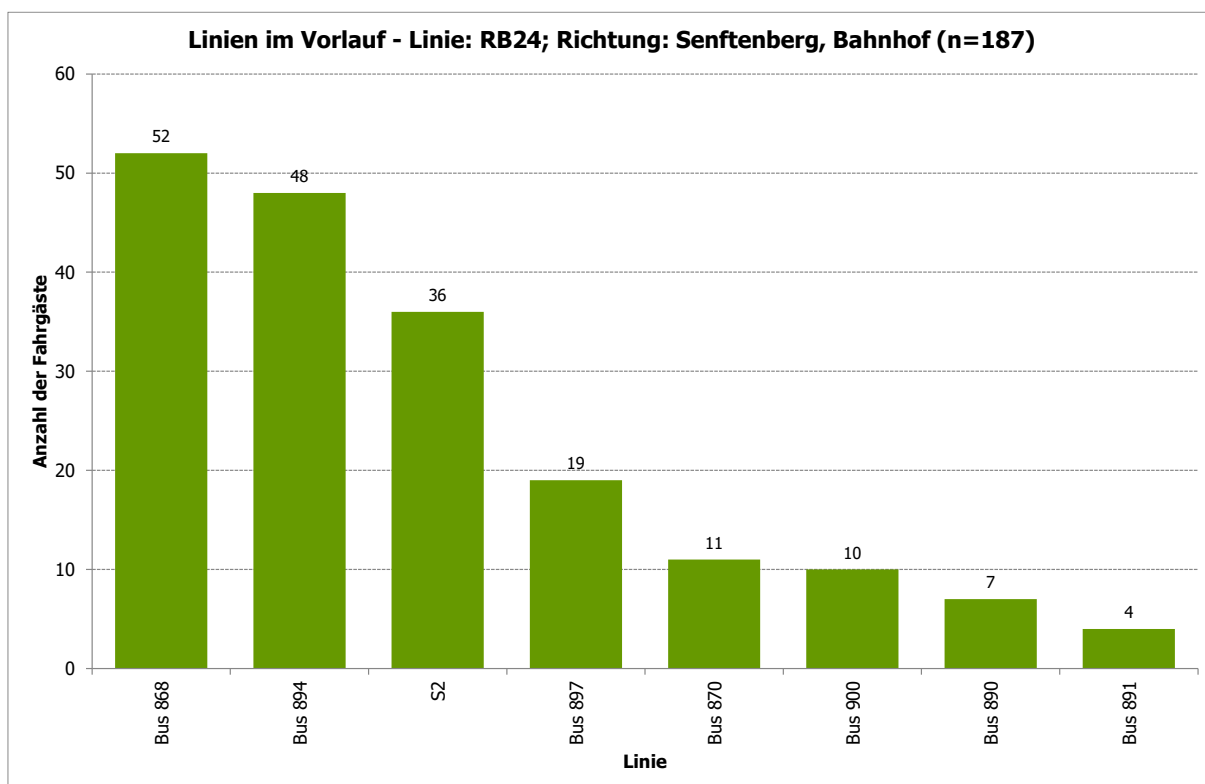

Abbildung 45: S Bernau Bhf - Ausstiegsbahnhof Top 25 - Linie: RB24; Richtung: Senftenberg, Bahnhof (n=638)

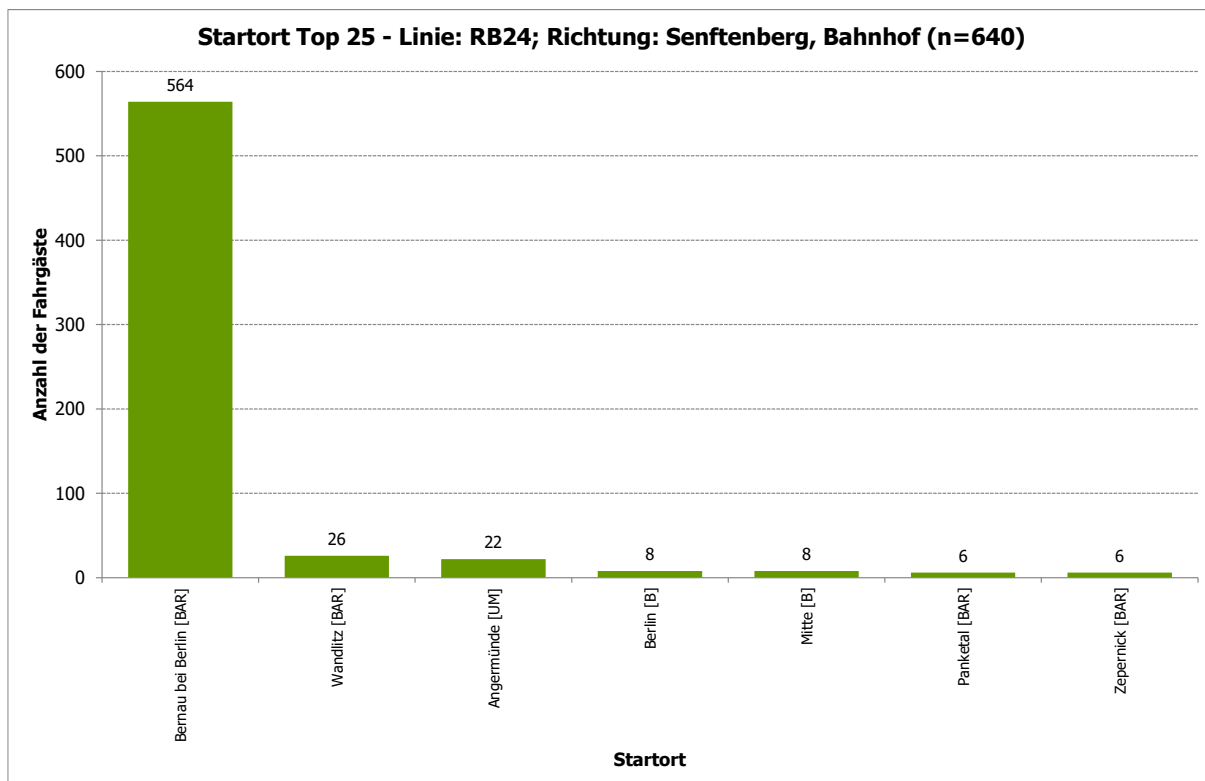

Abbildung 46: S Bernau Bhf - Zielort Top 25 - Linie: RB24; Richtung: Senftenberg, Bahnhof (n=640)

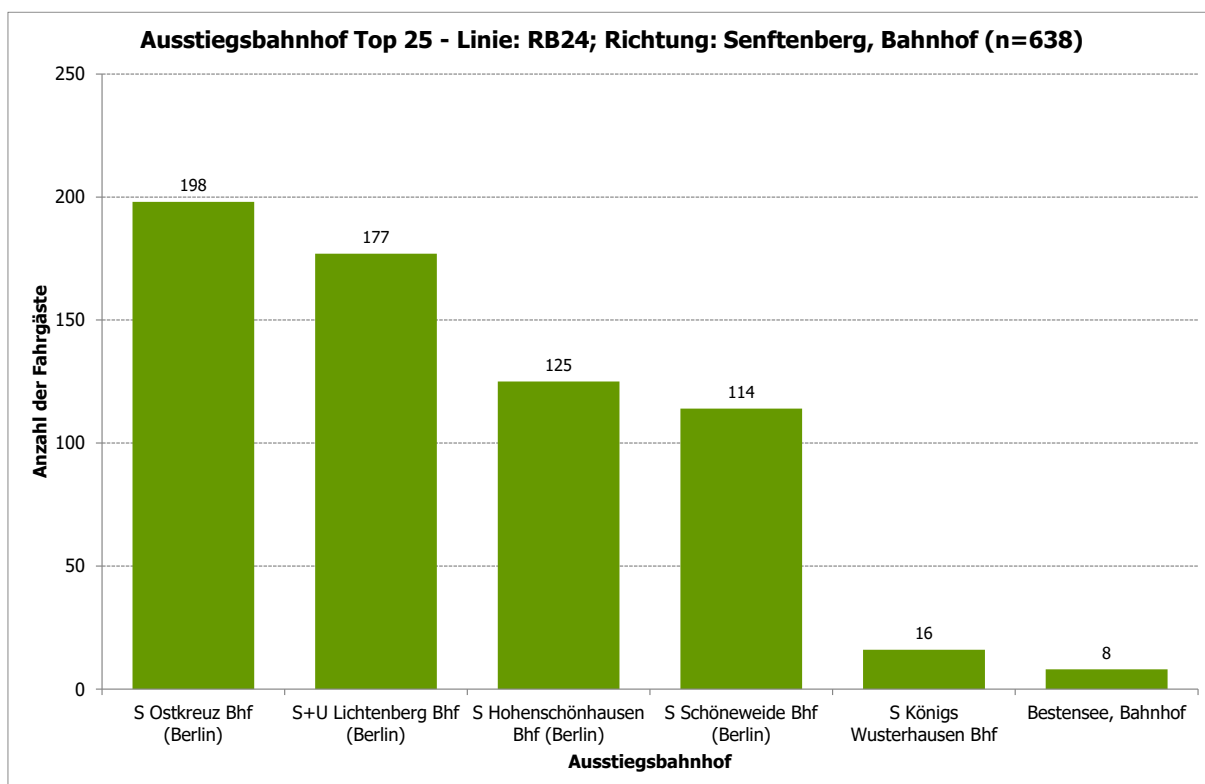

Abbildung 47: S Bernau Bhf - Zielort kreisfreie Städte, Landkreise - Linie: RB24; Richtung: Senftenberg, Bahnhof (n=638)

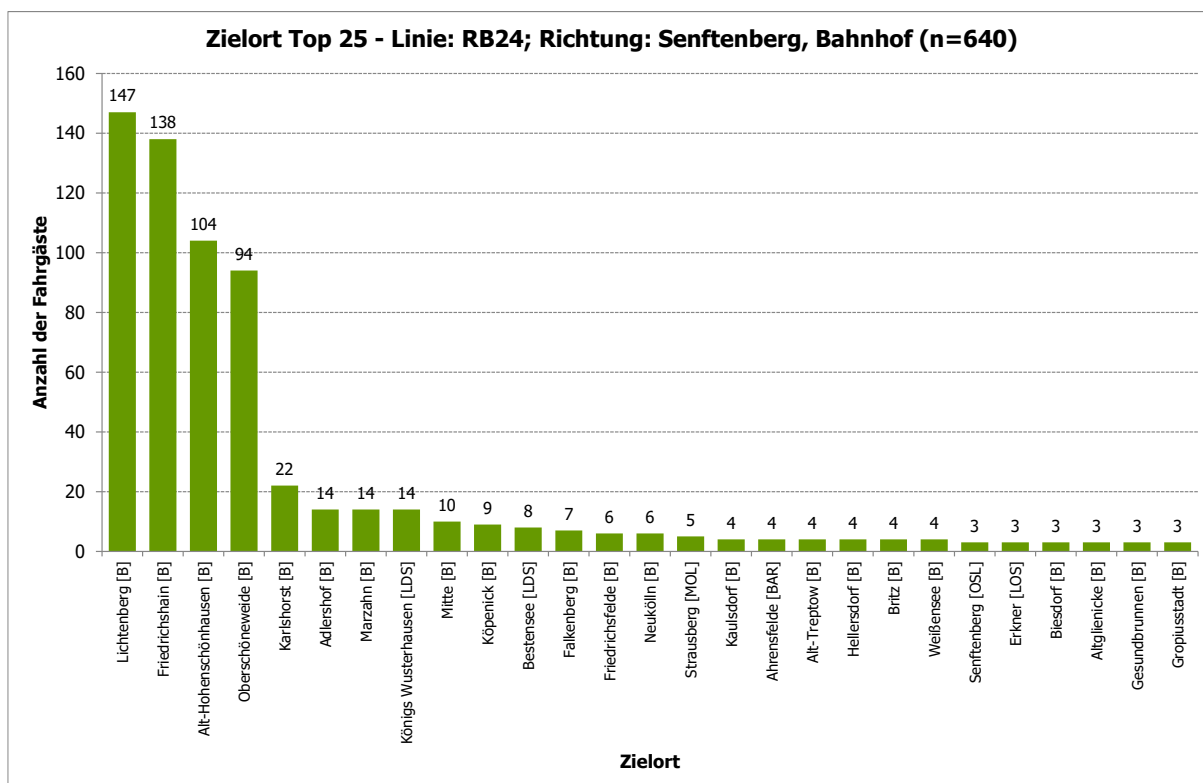

Abbildung 48: S Bernau Bhf - Fahrtzweck - Linie: RB24; Richtung: Senftenberg, Bahnhof (n=639)

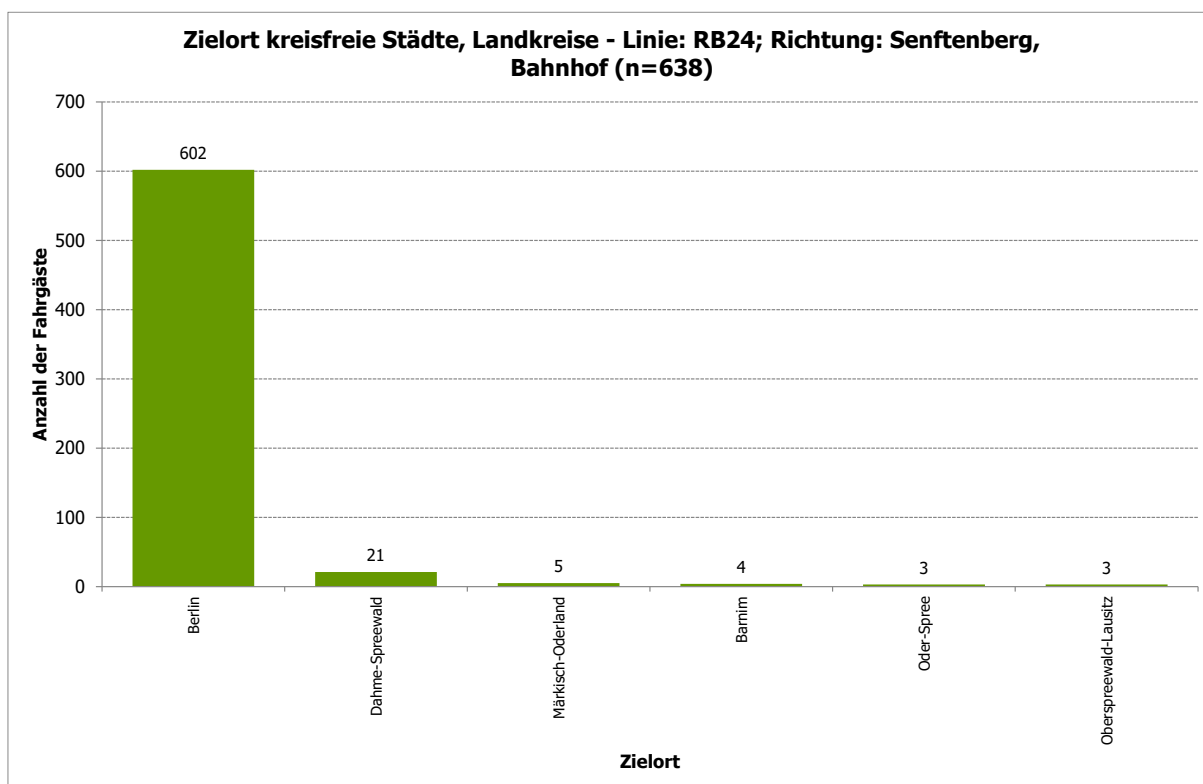

Abbildung 49: S Bernau Bhf - Fahrthäufigkeit pro Woche - Linie: RB24; Richtung: Senftenberg, Bahnhof (n=639)

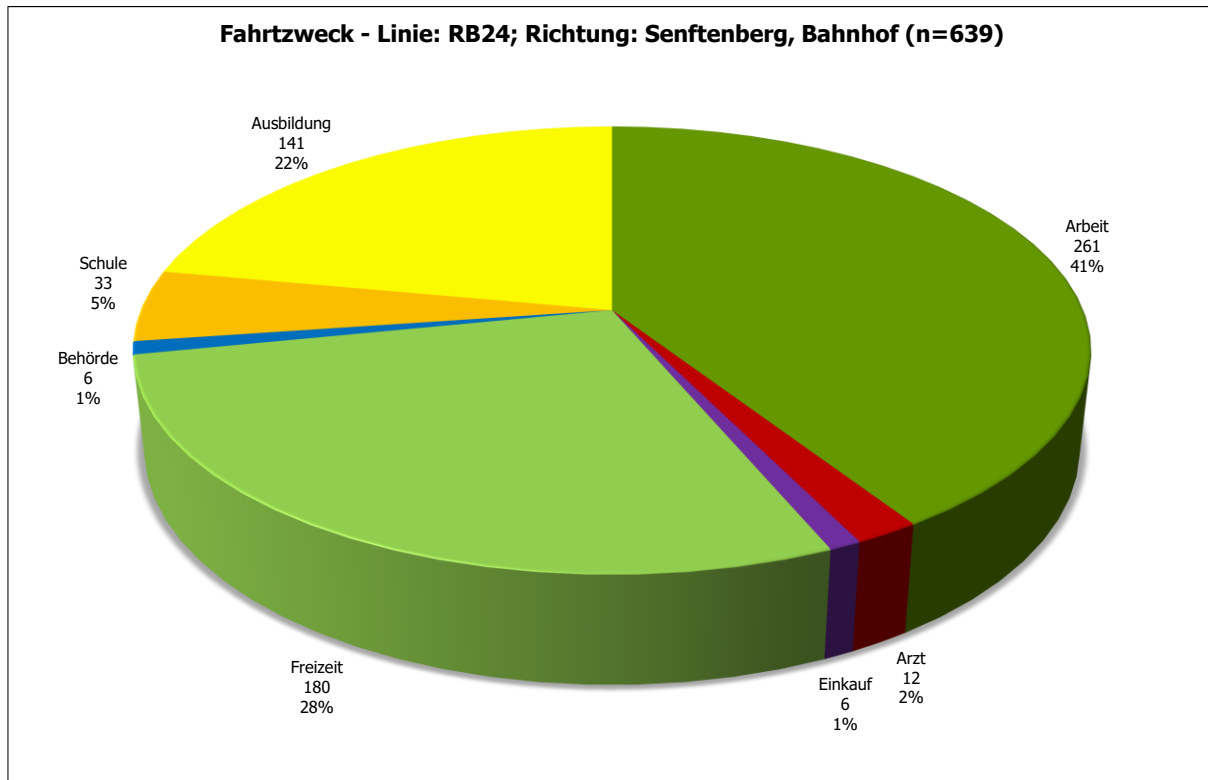

Abbildung 50: S Bernau Bhf - Verteilung Student/Nicht-Student - Linie: RB24; Richtung: Senftenberg, Bahnhof (n=638)

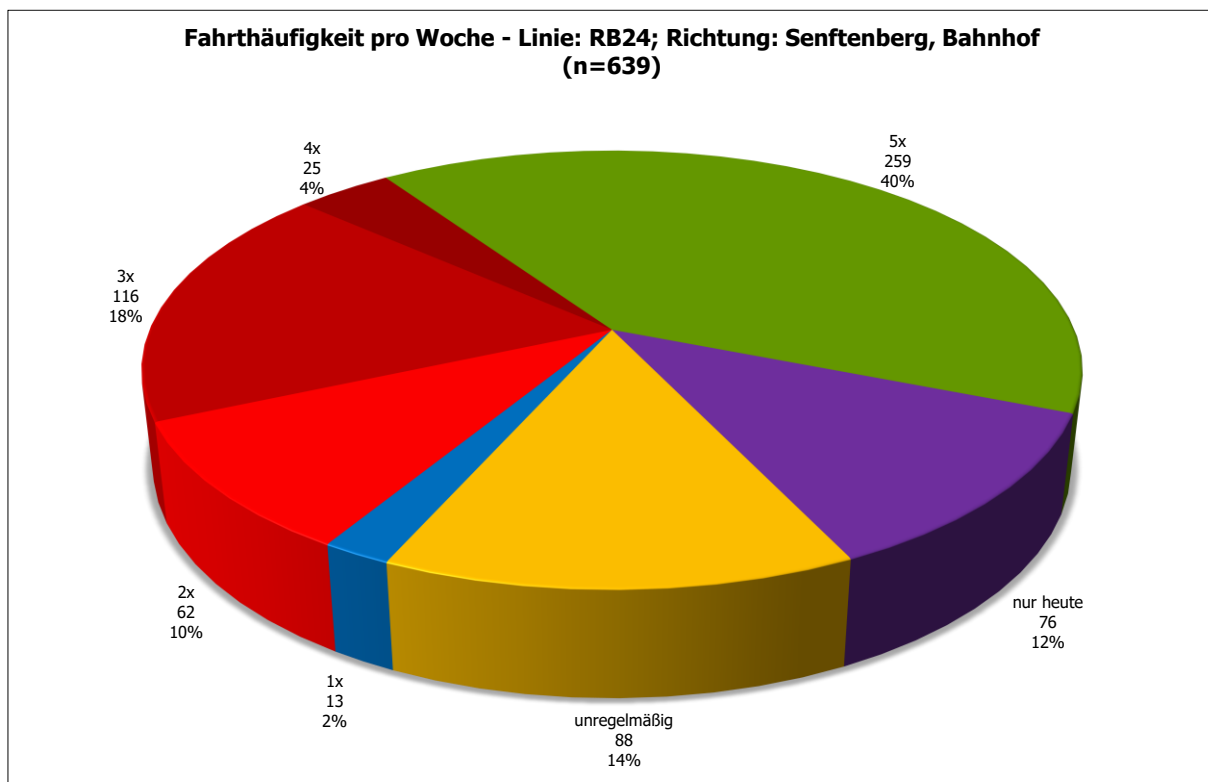

Abbildung 51: S Bernau Bhf - Verteilung Autoverfügbarkeit - Linie: RB24; Richtung: Senftenberg, Bahnhof (n=638)

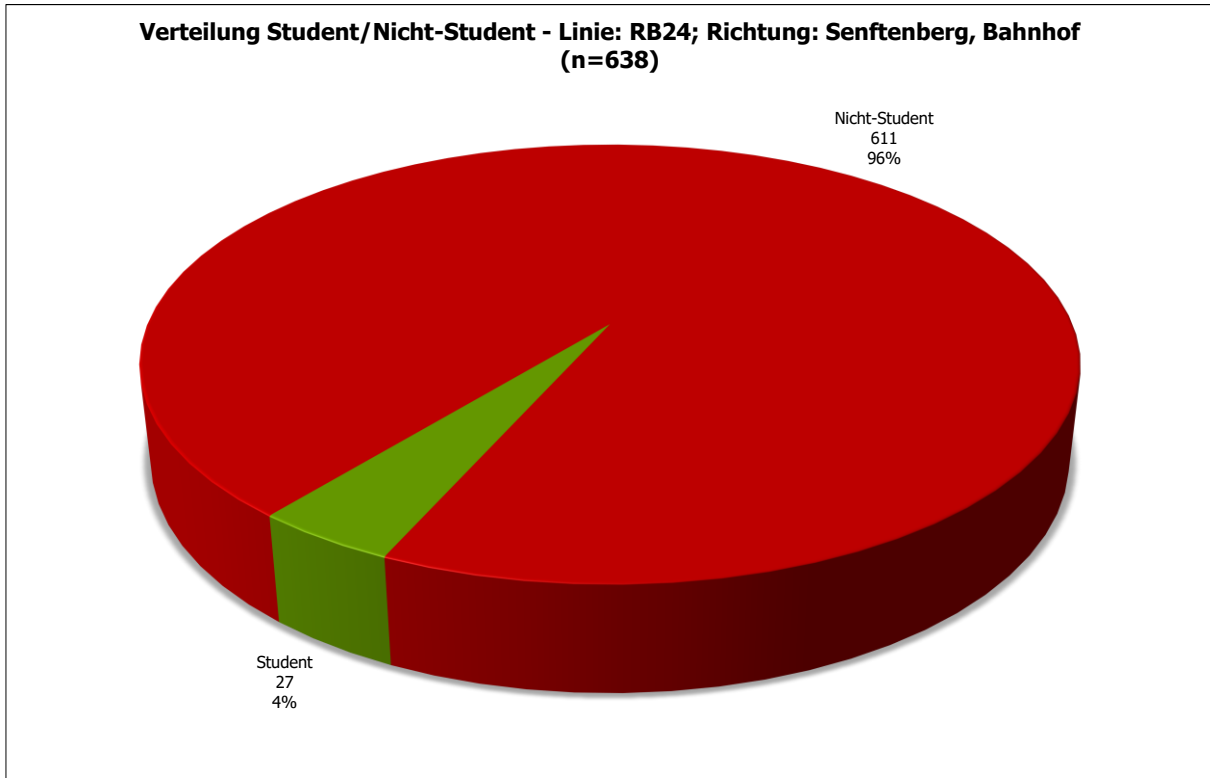

Abbildung 52: S Bernau Bhf - Fahrrad als Alternative im Vorlauf an anderen Tagen - Linie: RB24; Richtung: Senftenberg, Bahnhof (n=613)

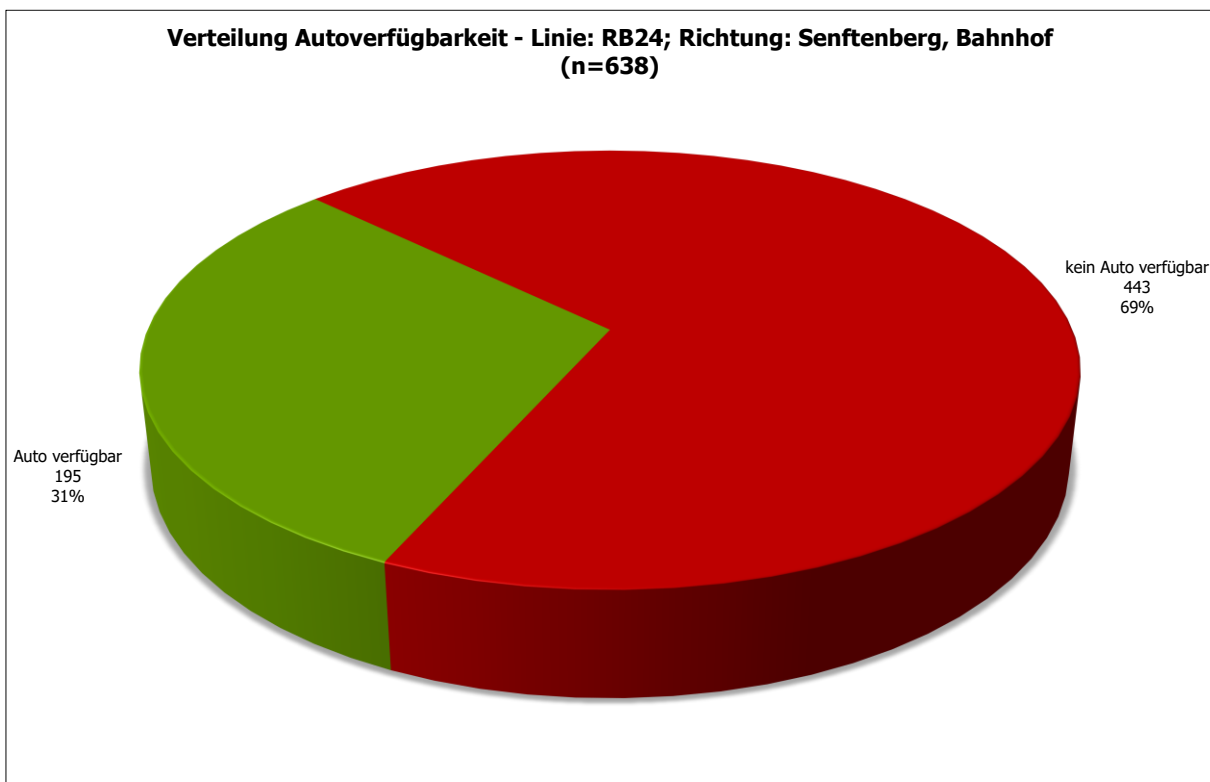

Abbildung 53: S Bernau Bhf - Hat sich ihr ÖPNV-Verhalten seit Corona geändert? - Linie: RB24; Richtung: Senftenberg, Bahnhof (n=638)

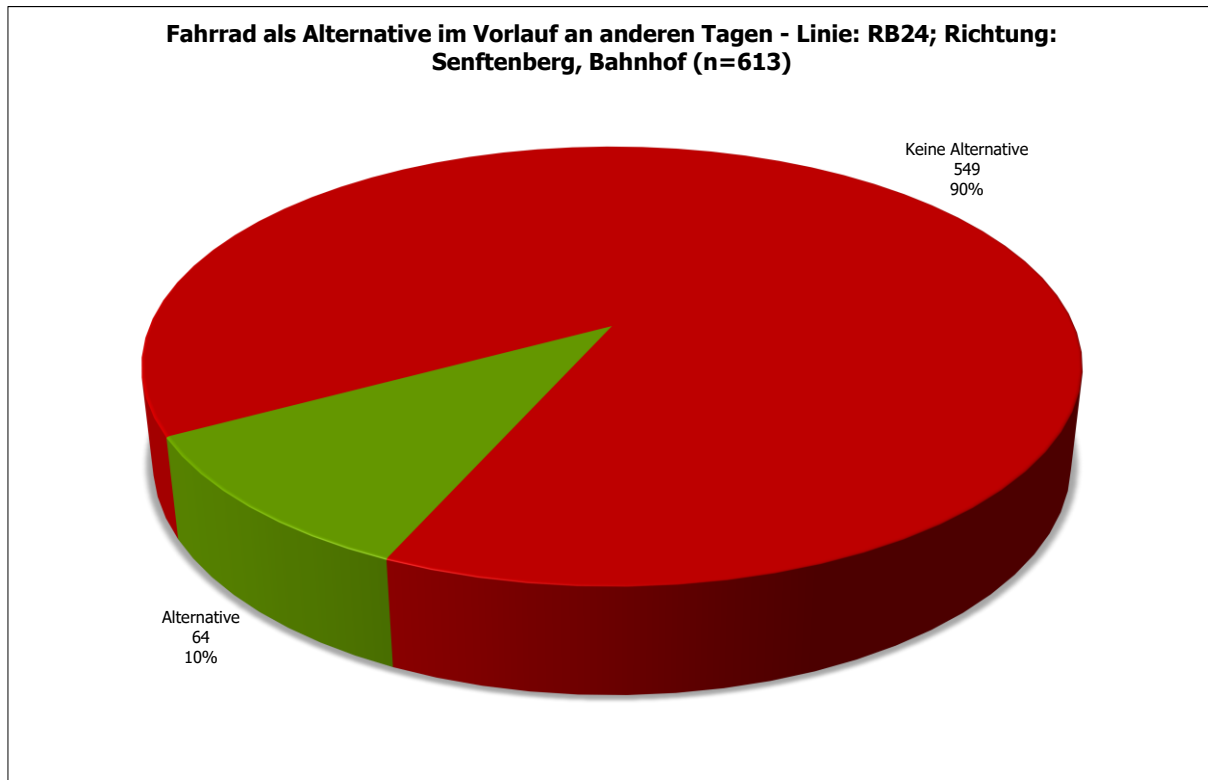

Abbildung 54: S Bernau Bhf - Benötigte Zeit für die Anreise zur Station? - Linie: RB24; Richtung: Senftenberg, Bahnhof (n=638)

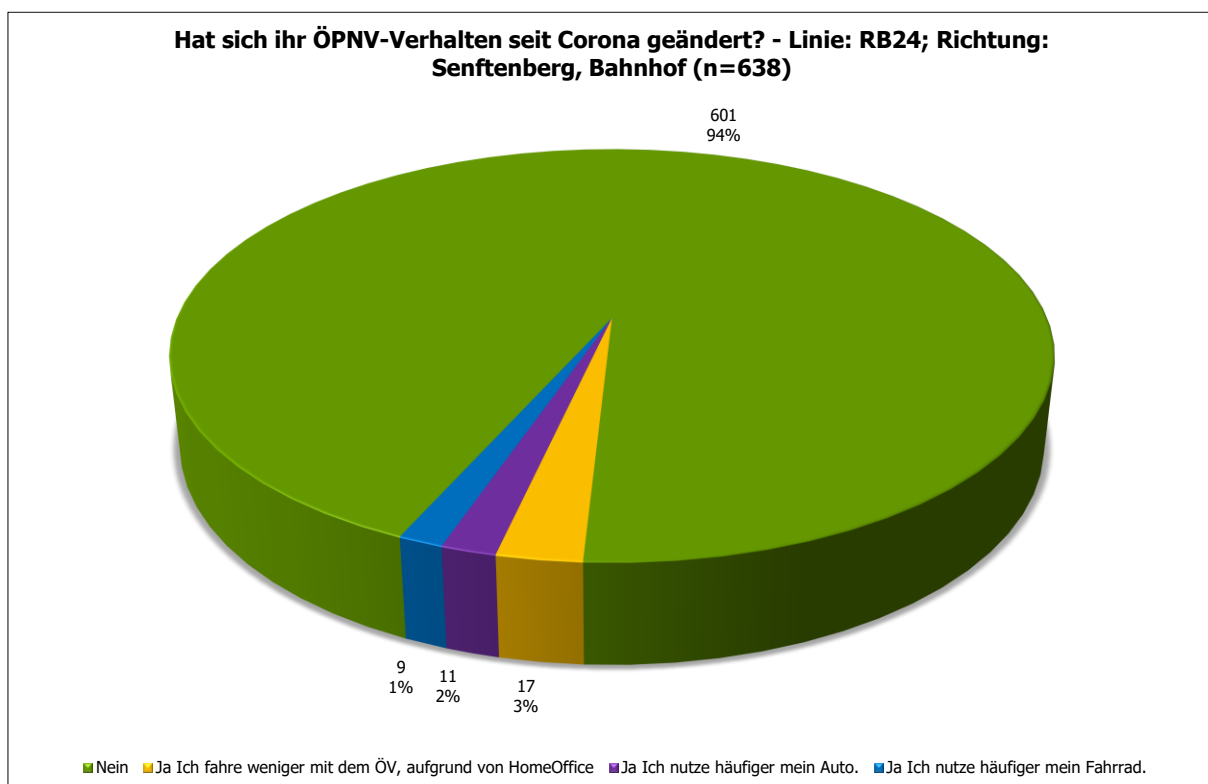

Abbildung 55: S Bernau Bhf - Wichtigkeit folgender bahnaheher Service-Angebote - Linie: RB24; Richtung: Senftenberg, Bahnhof (n=638)

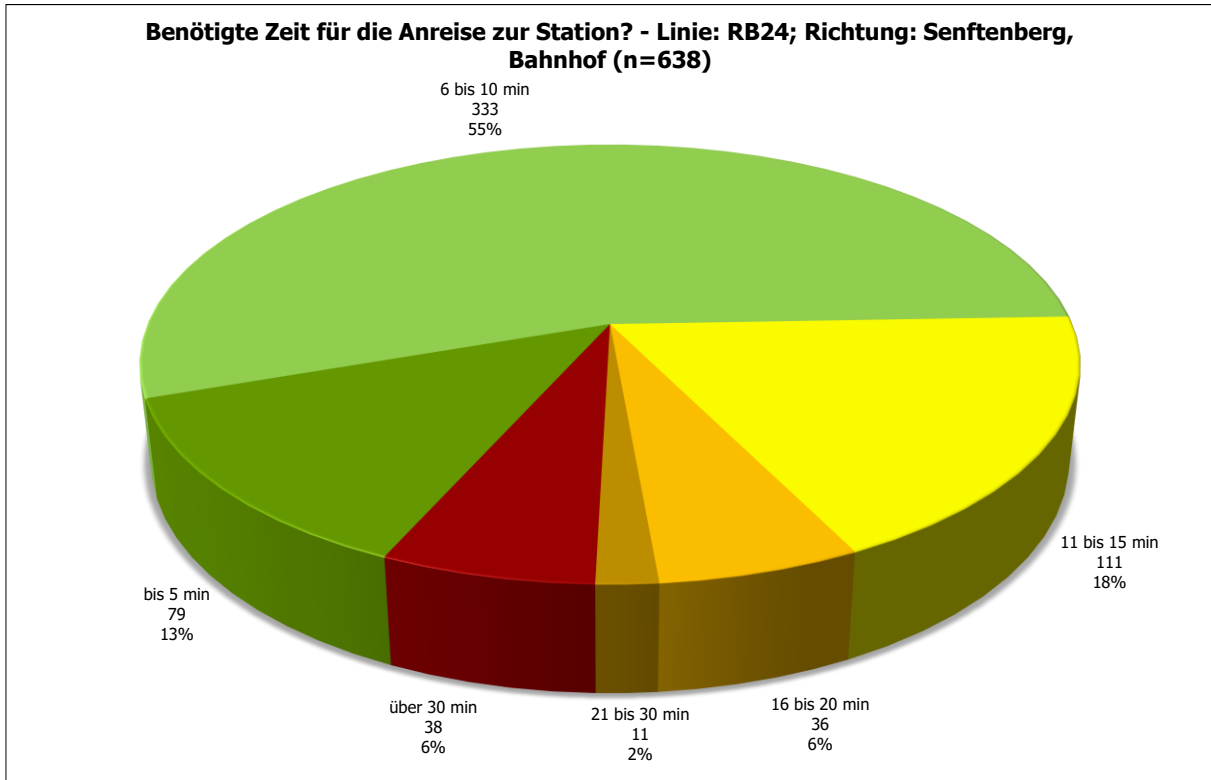

Abbildung 56: S Bernau Bhf - Altersverteilung - Linie: RB24; Richtung: Senftenberg, Bahnhof (n=638)

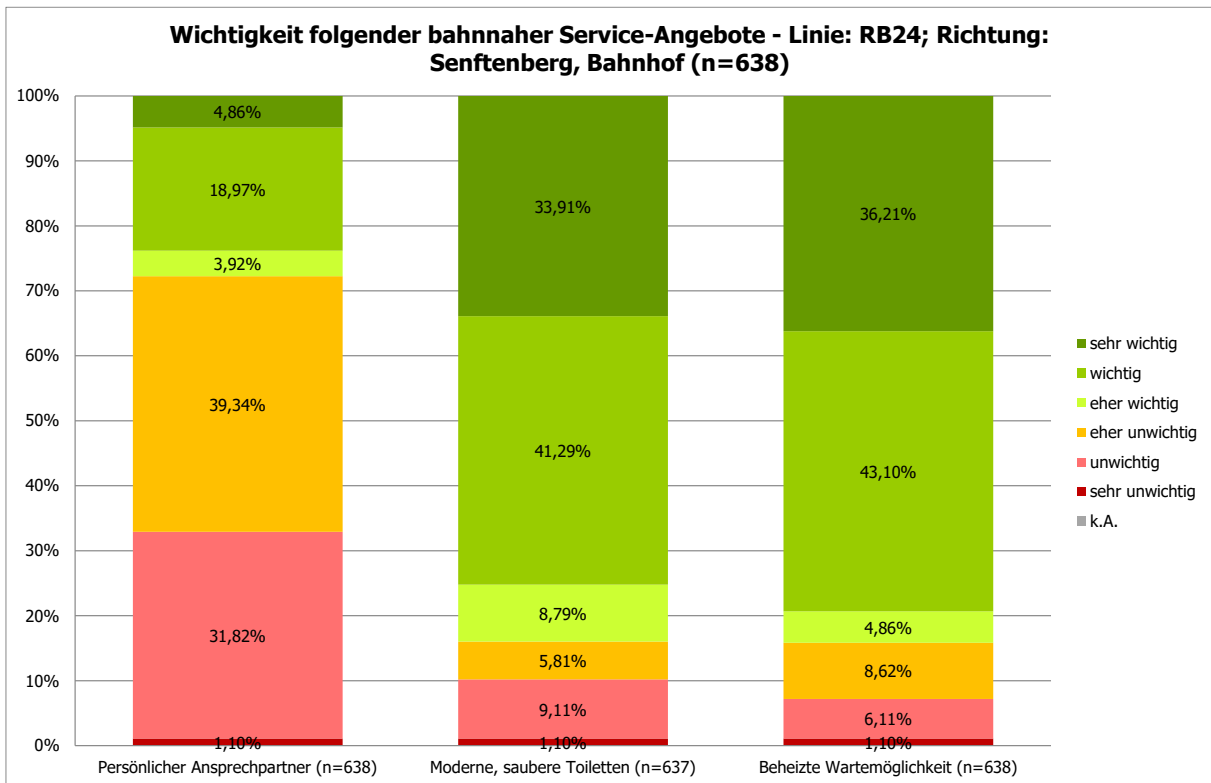

Abbildung 57: S Bernau Bhf - Geschlechtsverteilung - Linie: RB24; Richtung: Senftenberg, Bahnhof (n=638)

1.1.4 S Bernau Bhf; Linie: RB60; Richtung: Eberswalde, Hauptbahnhof

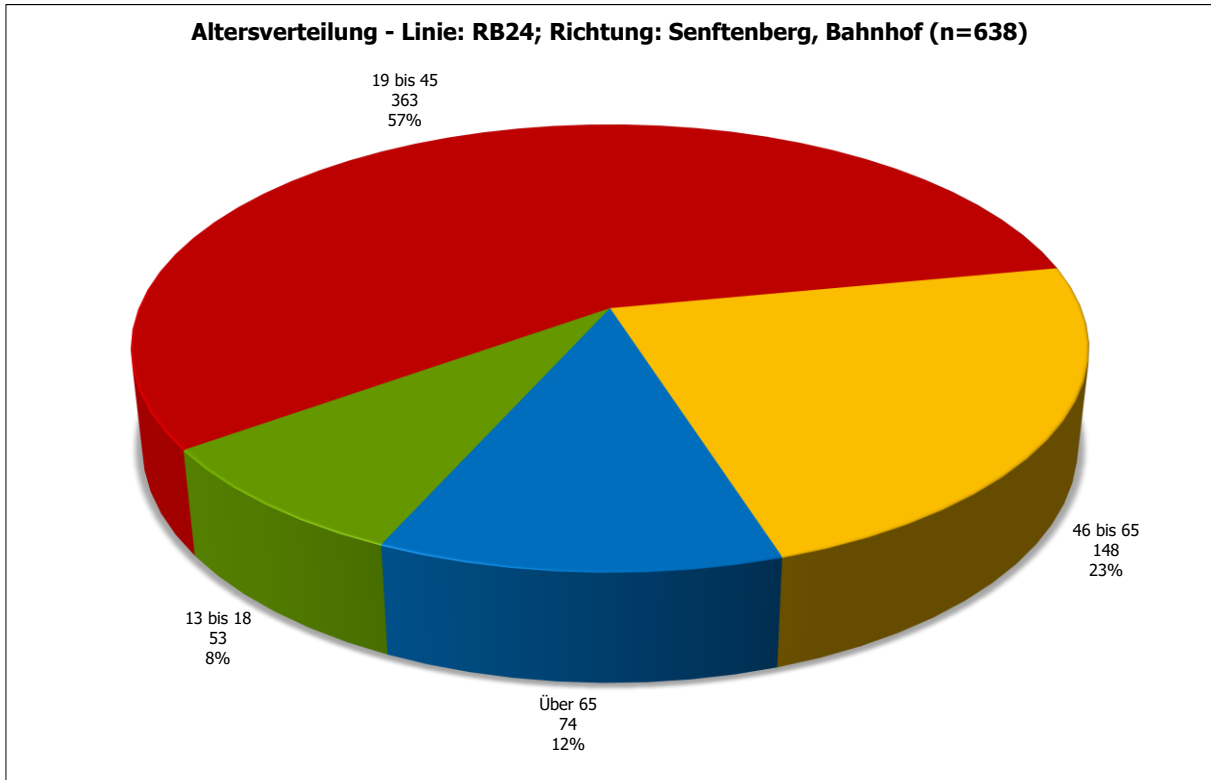

Abbildung 58: S Bernau Bhf - Vergleich der Einsteigerzahlen - Linie: RB60; Richtung: Eberswalde, Hauptbahnhof

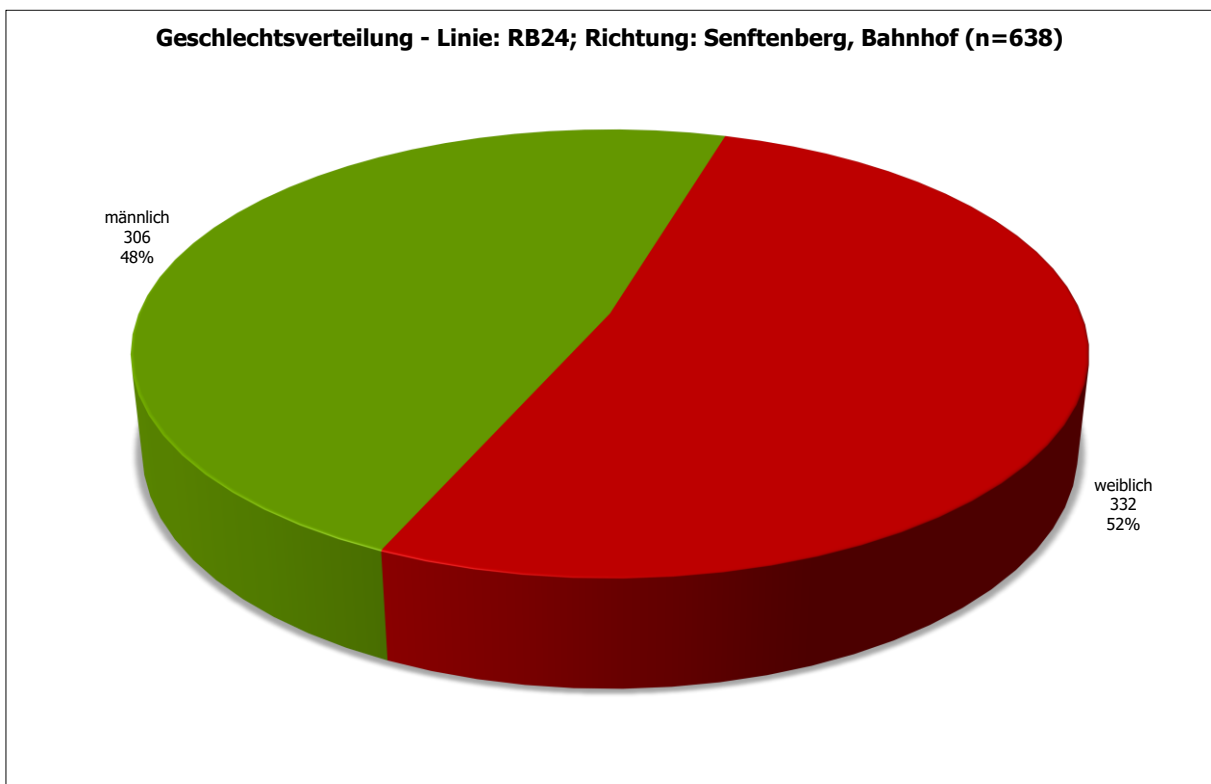

Abbildung 59: S Bernau Bhf - Projektion der Befragten: Aussteiger aus Richtung Eberswalde, Hauptbahnhof, Hinfahrt mit RB60 (n=7)

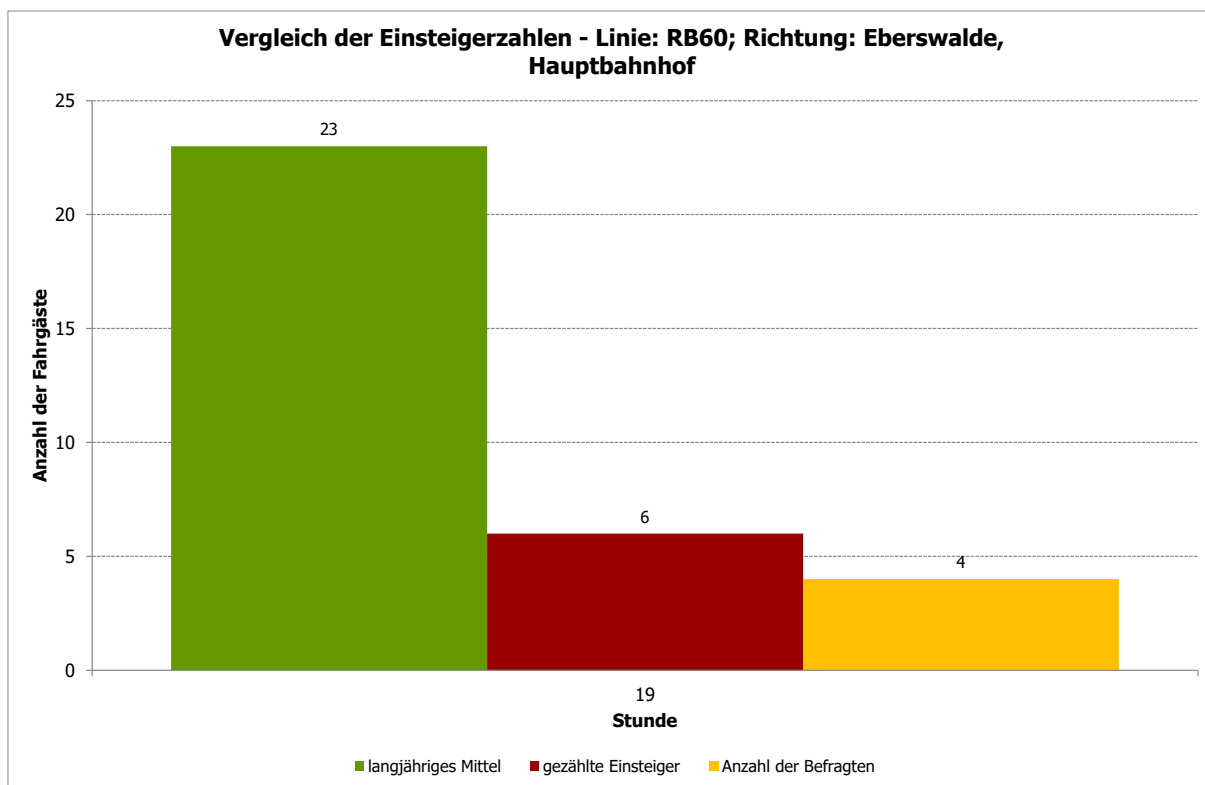

Abbildung 60: S Bernau Bhf - Vorlauf zum Bahnhof - Linie: RB60; Richtung: Eberswalde, Hauptbahnhof (n=7)

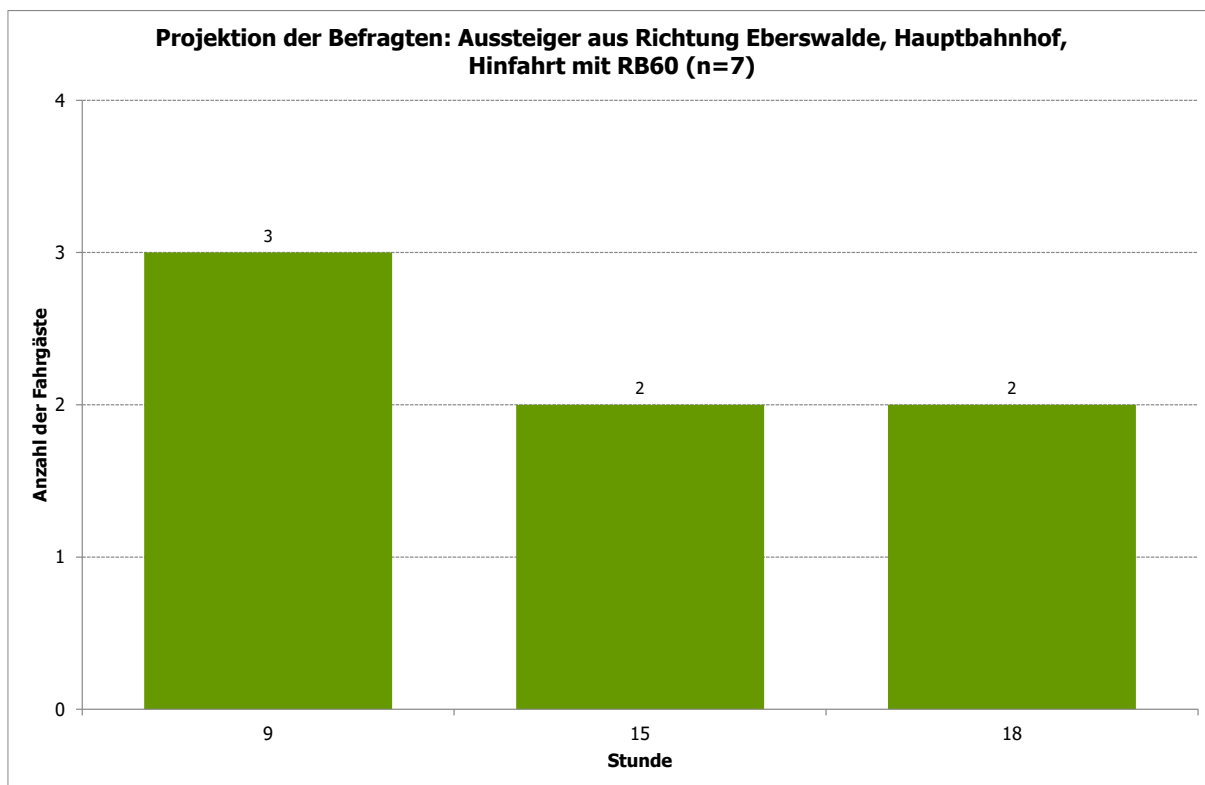

Abbildung 61: S Bernau Bhf - Linien im Vorlauf - Linie: RB60; Richtung: Eberswalde, Hauptbahnhof (n=2)

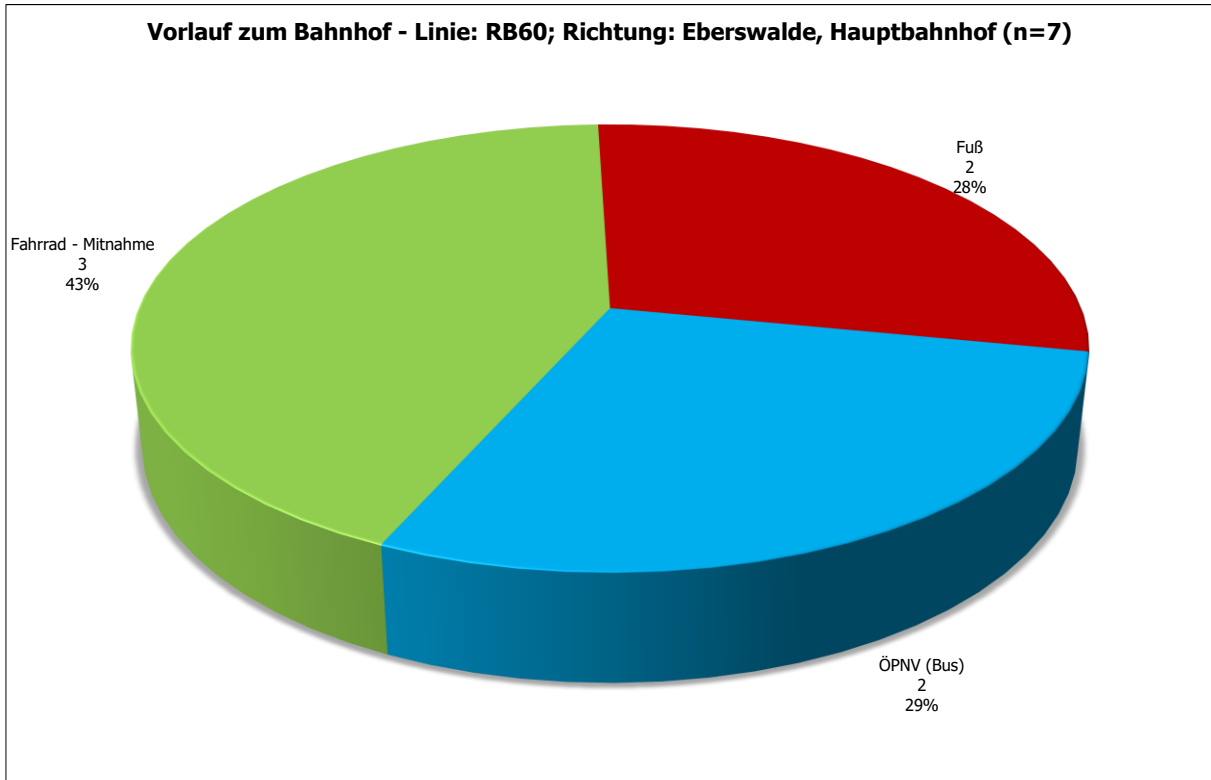

Abbildung 62: S Bernau Bhf - Startort Top 25 - Linie: RB60; Richtung: Eberswalde, Hauptbahnhof (n=6)

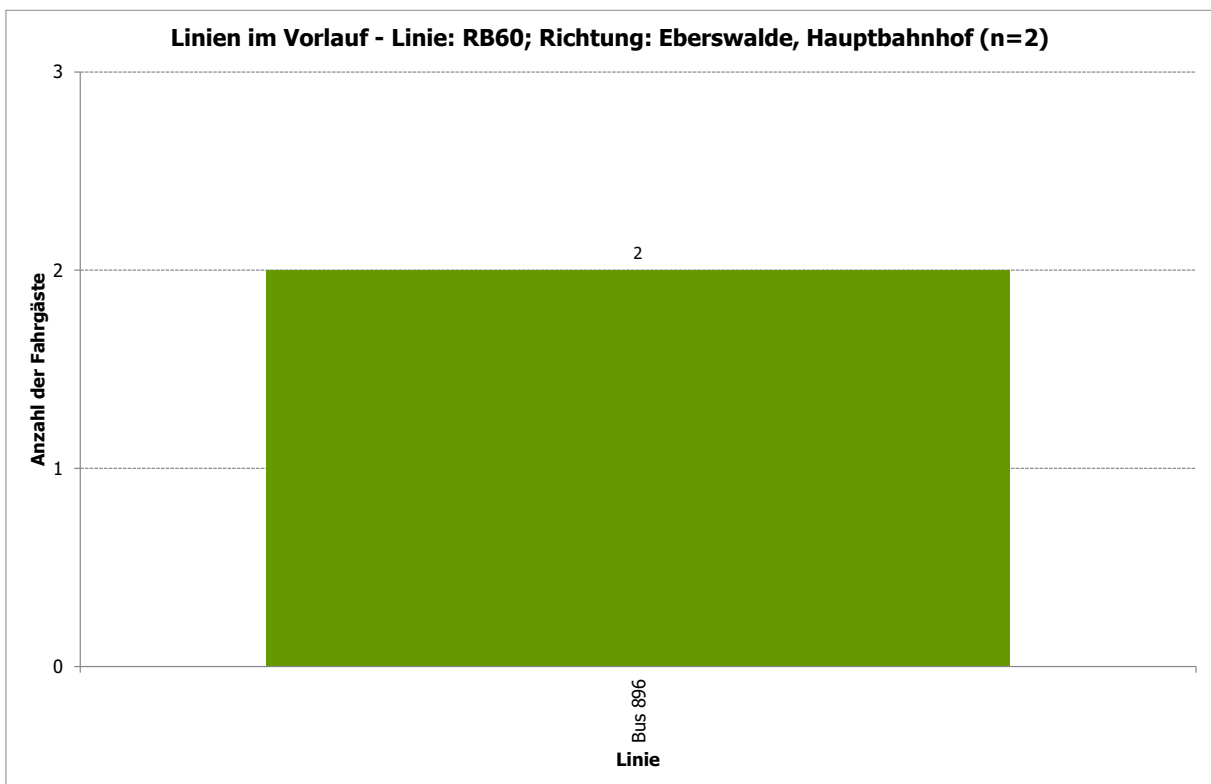

Abbildung 63: S Bernau Bhf - Ausstiegsbahnhof Top 25 - Linie: RB60; Richtung: Eberswalde, Hauptbahnhof (n=6)

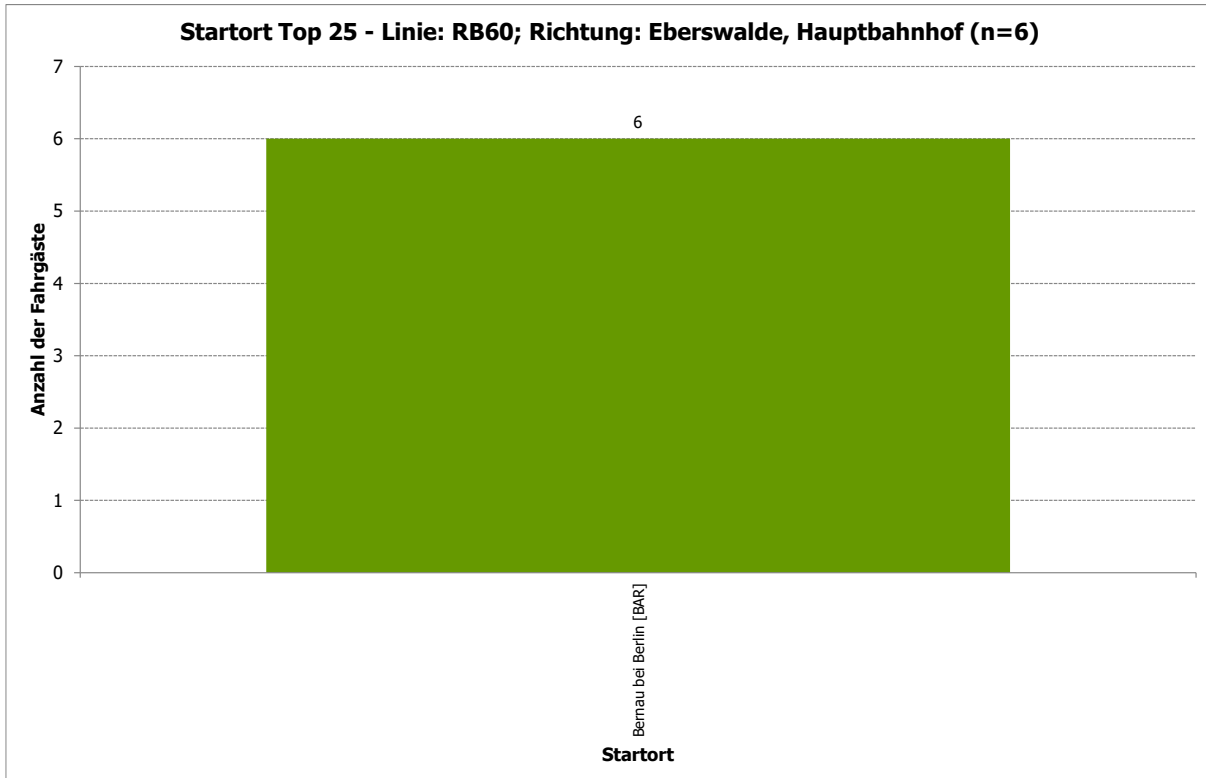

Abbildung 64: S Bernau Bhf - Zielort Top 25 - Linie: RB60; Richtung: Eberswalde, Hauptbahnhof (n=6)

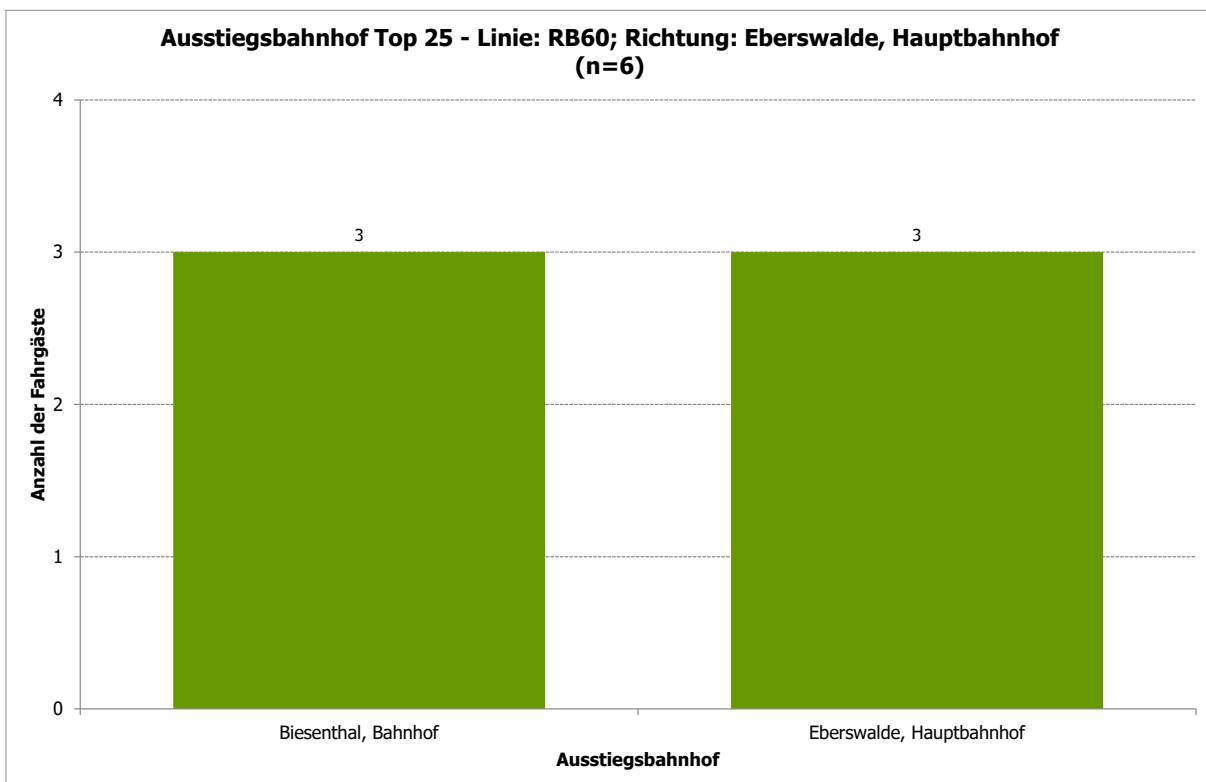

Abbildung 65: S Bernau Bhf - Zielort kreisfreie Städte, Landkreise - Linie: RB60; Richtung: Eberswalde, Hauptbahnhof (n=6)

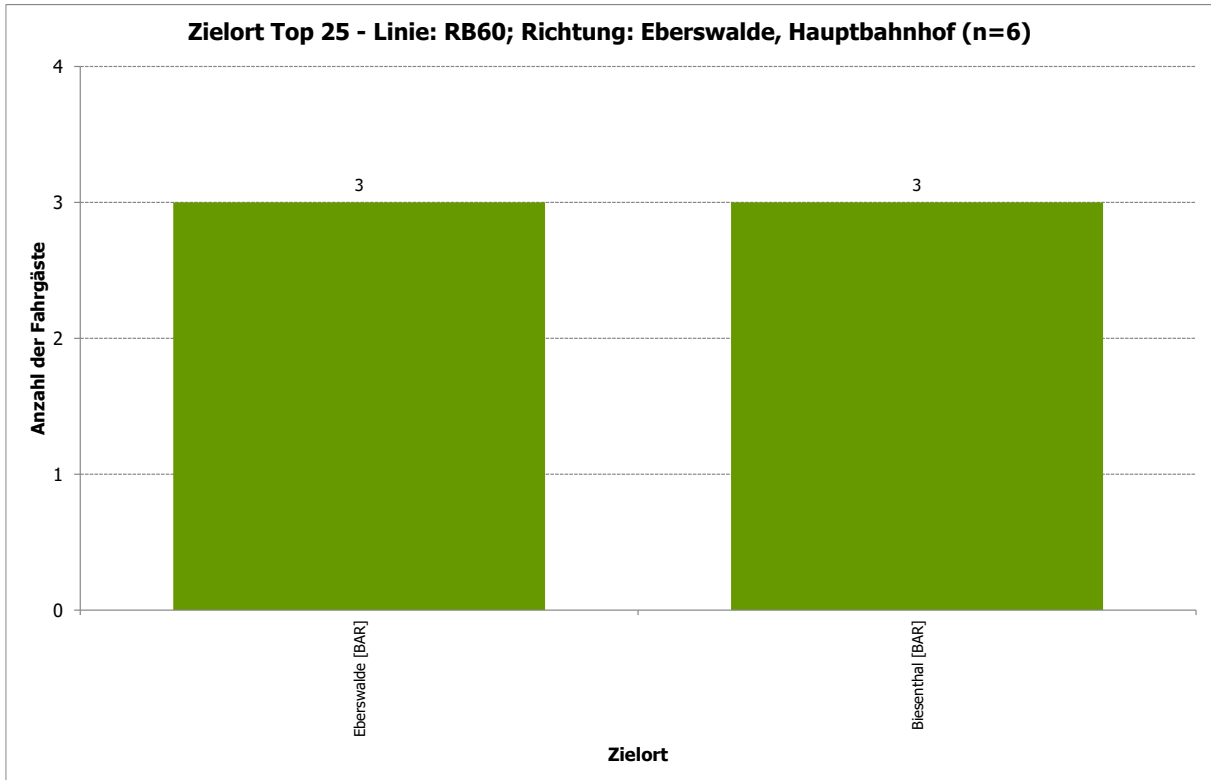

Abbildung 66: S Bernau Bhf - Fahrtzweck - Linie: RB60; Richtung: Eberswalde, Hauptbahnhof (n=7)

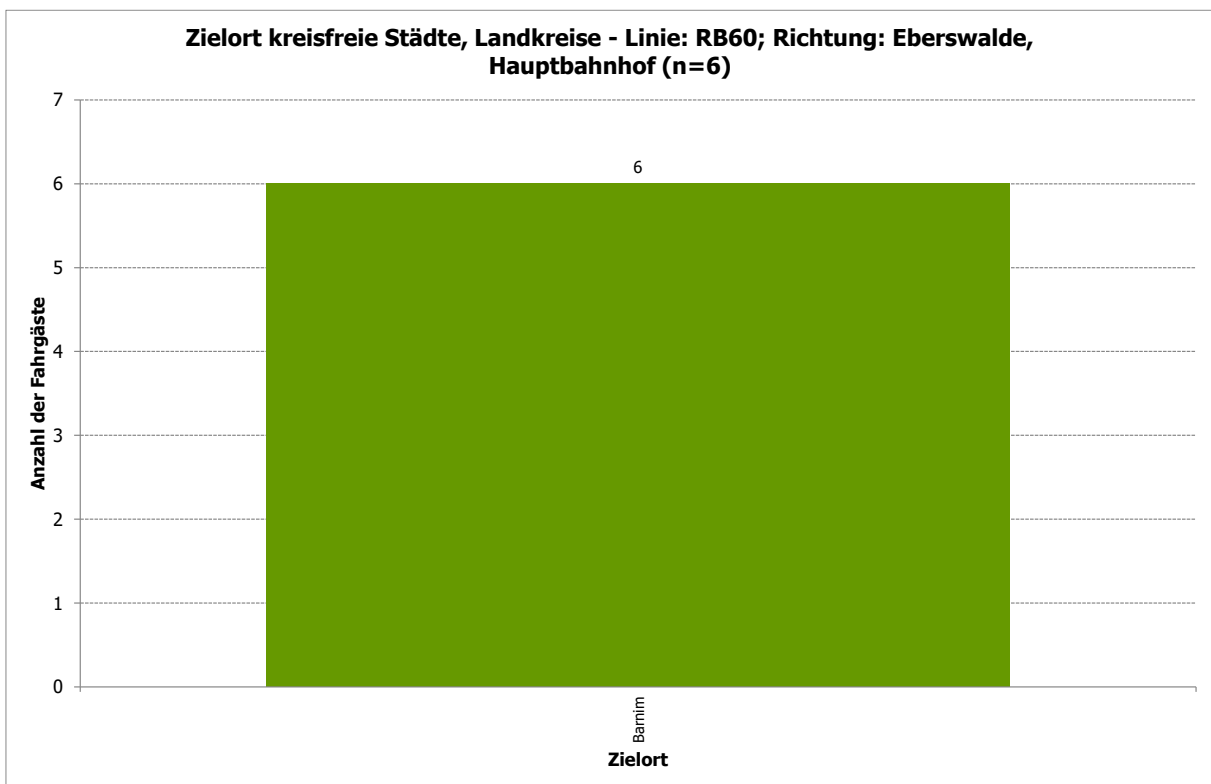

Abbildung 67: S Bernau Bhf - Fahrthäufigkeit pro Woche - Linie: RB60; Richtung: Eberswalde, Hauptbahnhof (n=7)

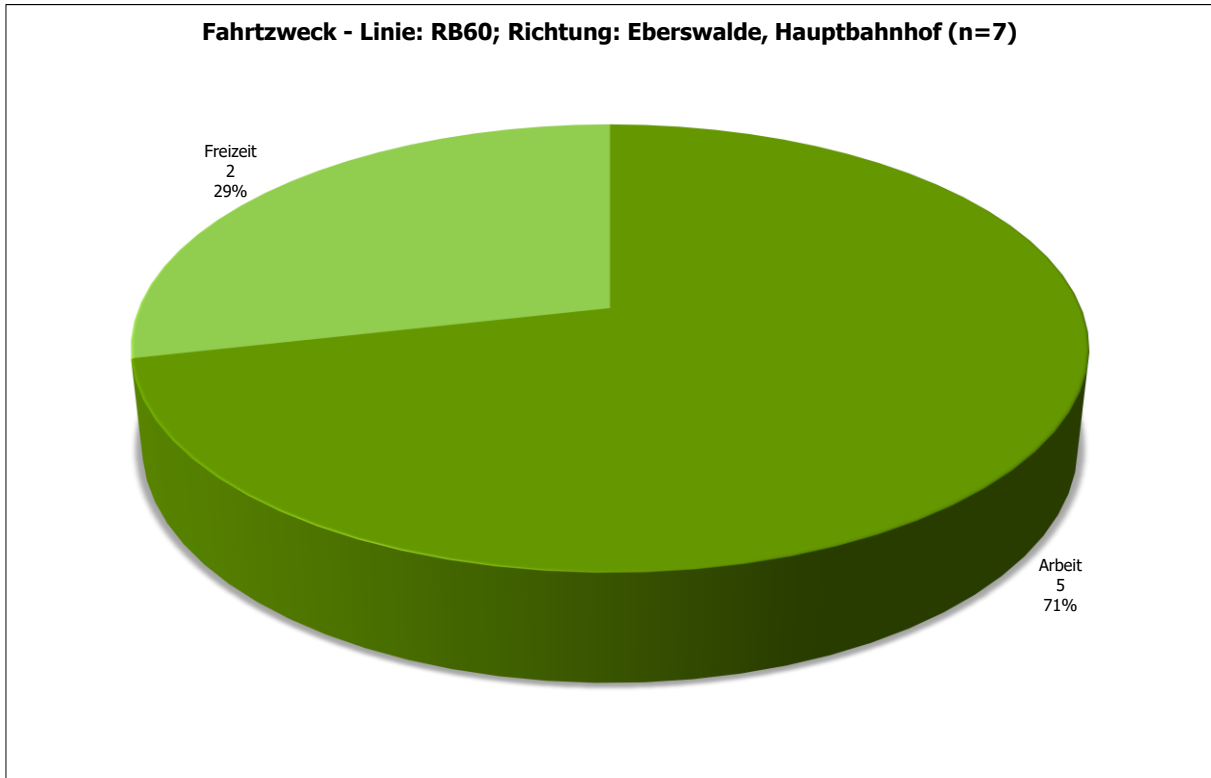

Abbildung 68: S Bernau Bhf - Verteilung Student/Nicht-Student - Linie: RB60; Richtung: Eberswalde, Hauptbahnhof (n=6)

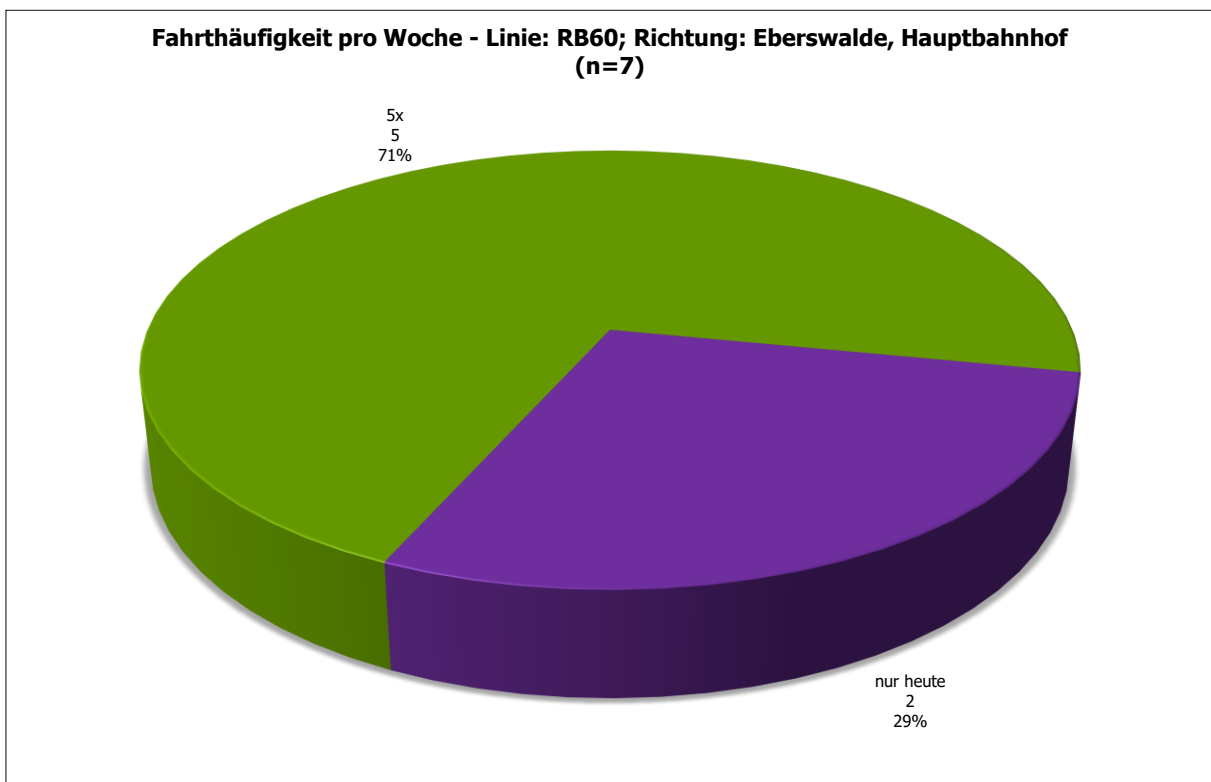

Abbildung 69: S Bernau Bhf - Verteilung Autoverfügbarkeit - Linie: RB60; Richtung: Eberswalde, Hauptbahnhof (n=7)

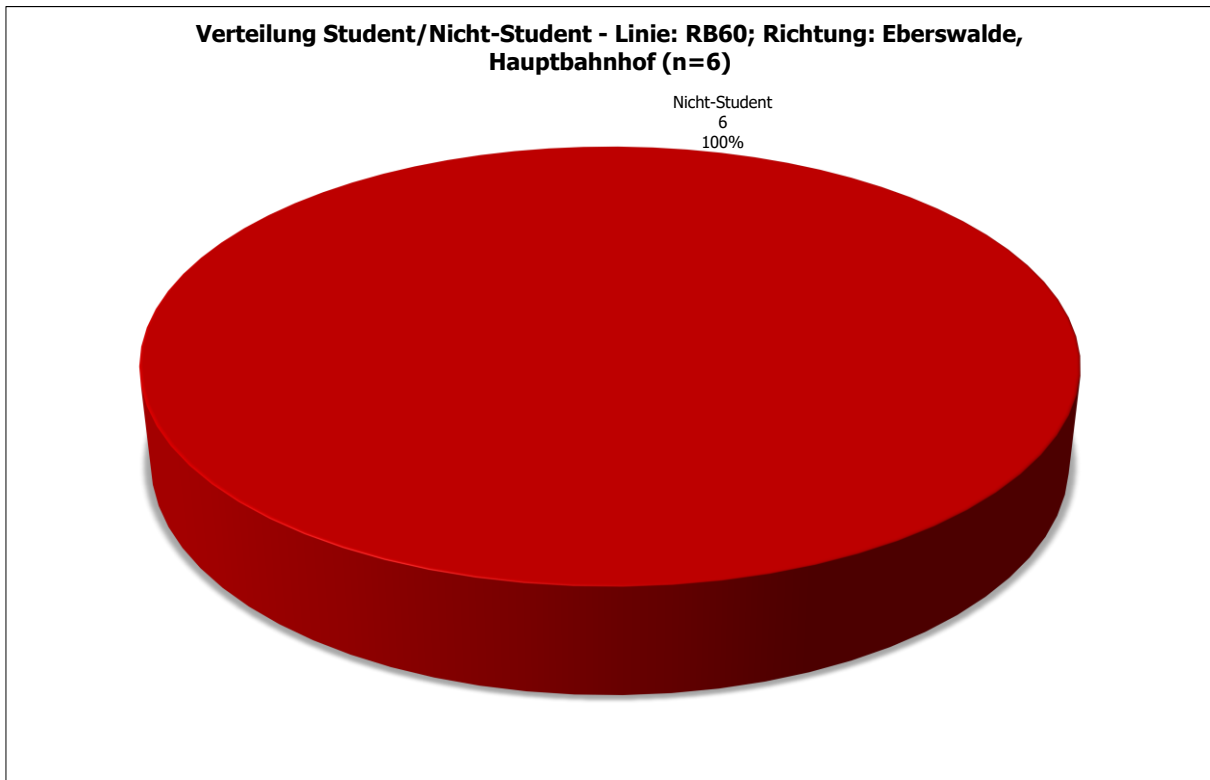

Abbildung 70: S Bernau Bhf - Fahrrad als Alternative im Vorlauf an anderen Tagen - Linie: RB60; Richtung: Eberswalde, Hauptbahnhof (n=3)

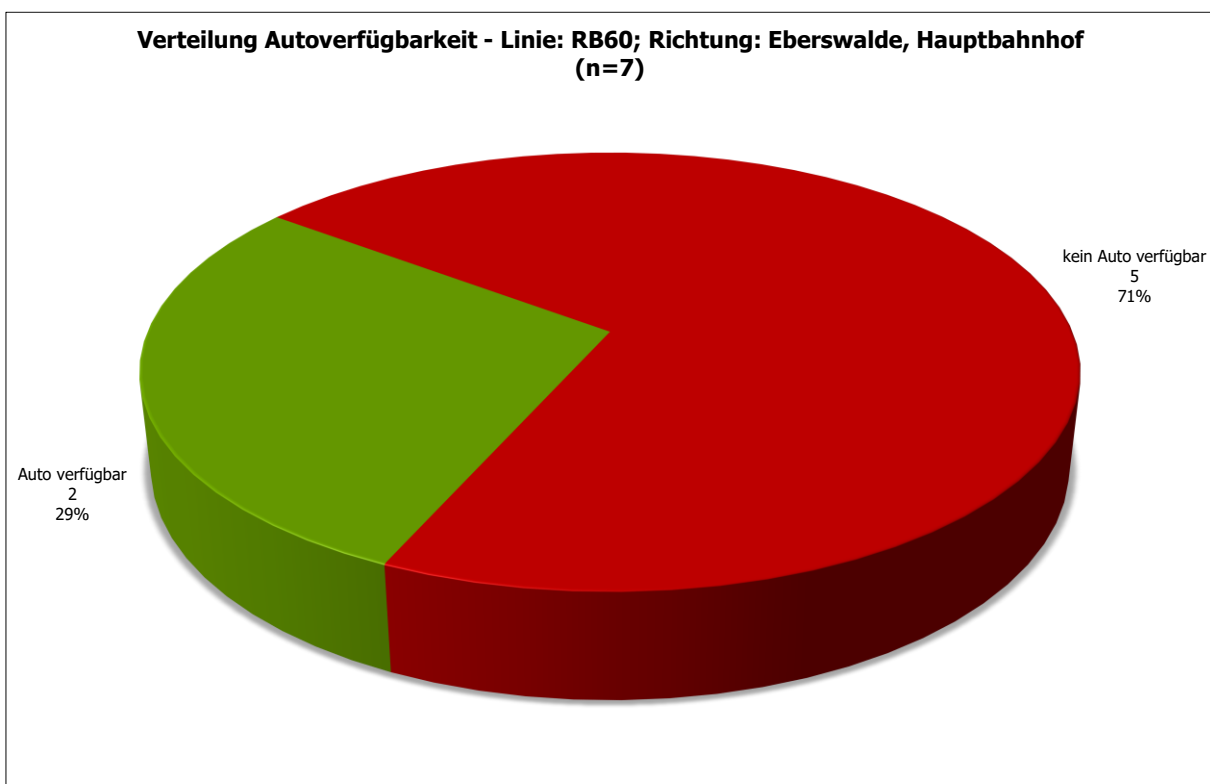

Abbildung 71: S Bernau Bhf - Hat sich ihr ÖPNV-Verhalten seit Corona geändert? - Linie: RB60; Richtung: Eberswalde, Hauptbahnhof (n=6)

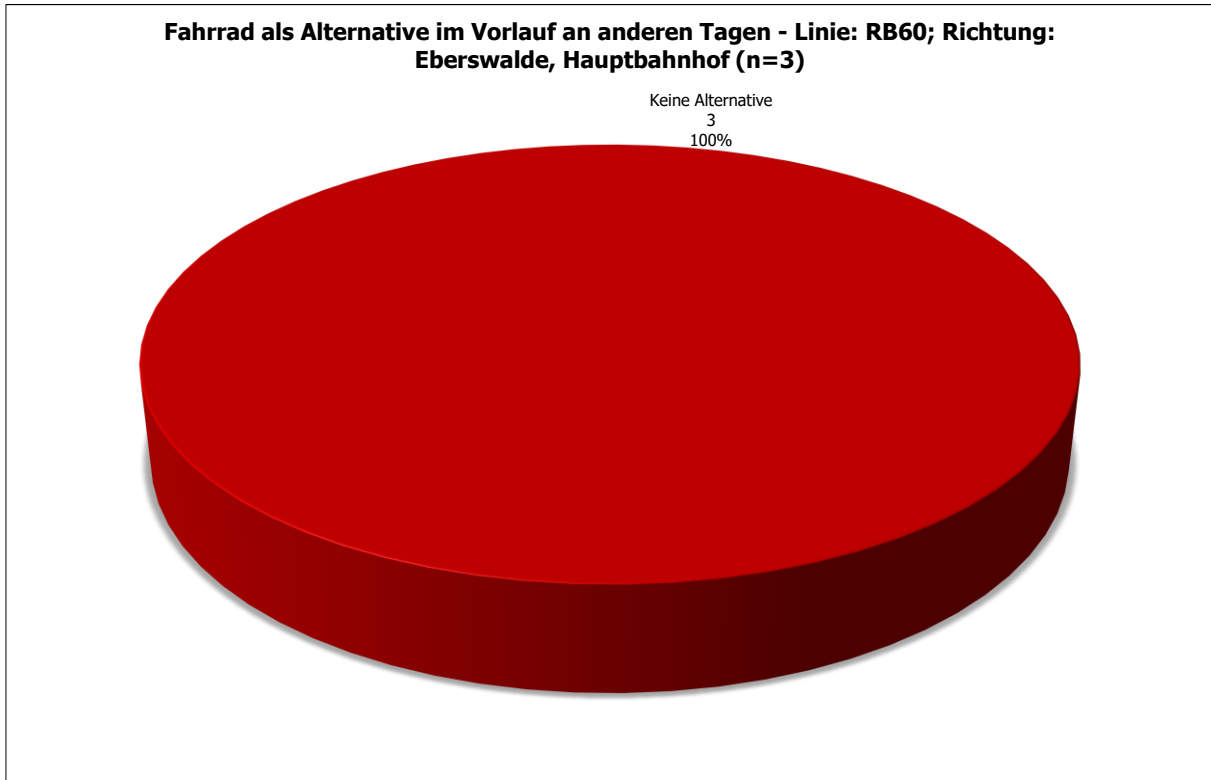

Abbildung 72: S Bernau Bhf - Benötigte Zeit für die Anreise zur Station? - Linie: RB60; Richtung: Eberswalde, Hauptbahnhof (n=7)

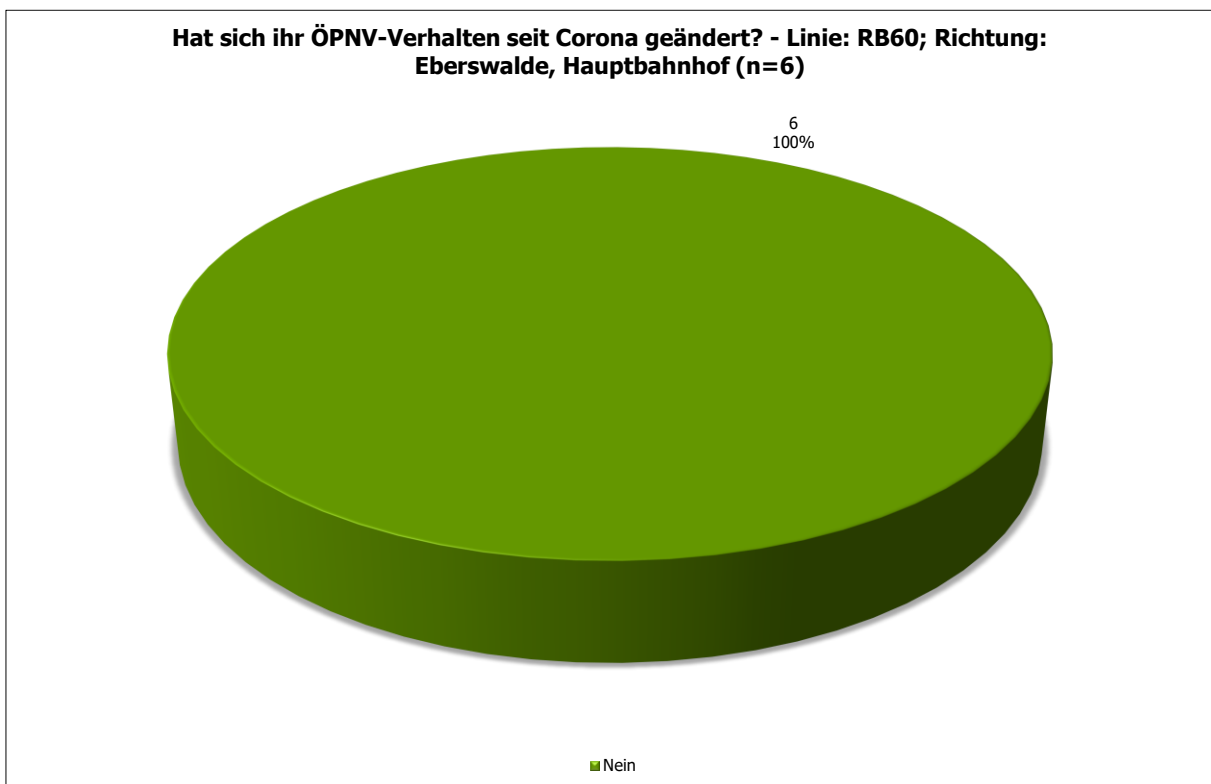

Abbildung 73: S Bernau Bhf - Wichtigkeit folgender bahnaheher Service-Angebote - Linie: RB60; Richtung: Eberswalde, Hauptbahnhof (n=7)

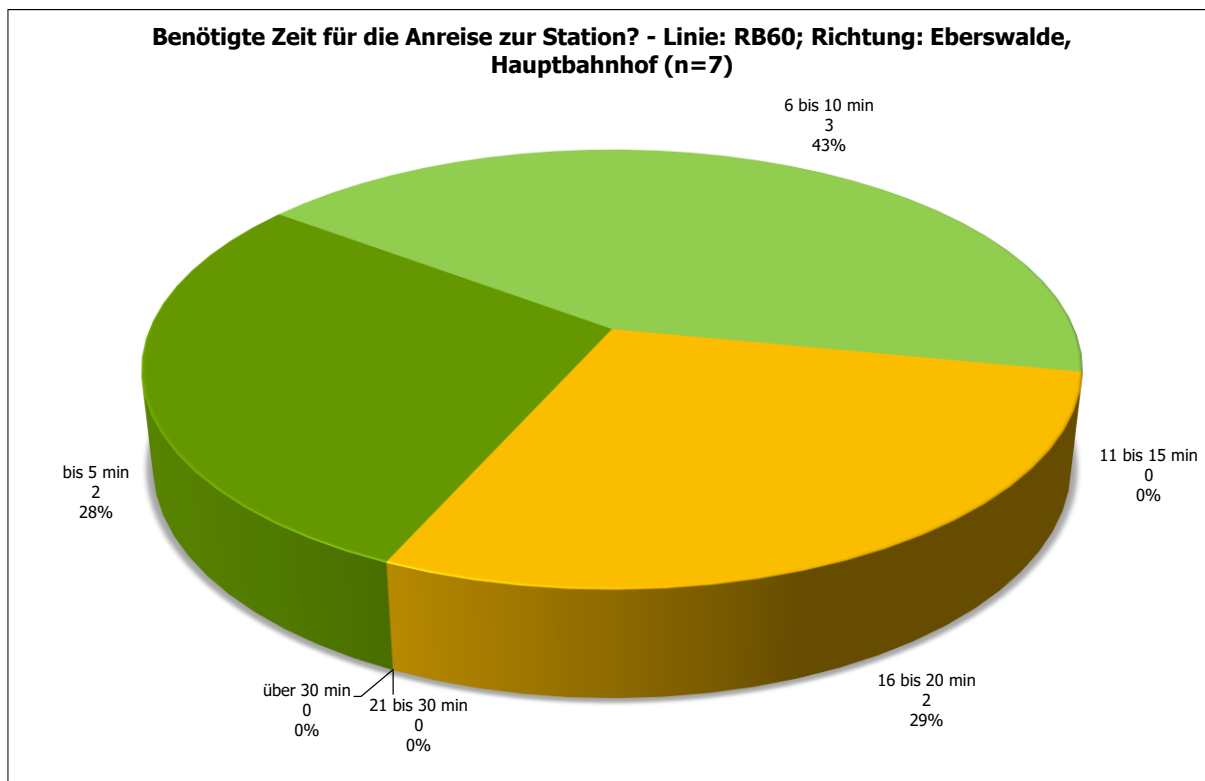

Abbildung 74: S Bernau Bhf - Altersverteilung - Linie: RB60; Richtung: Eberswalde, Hauptbahnhof (n=6)

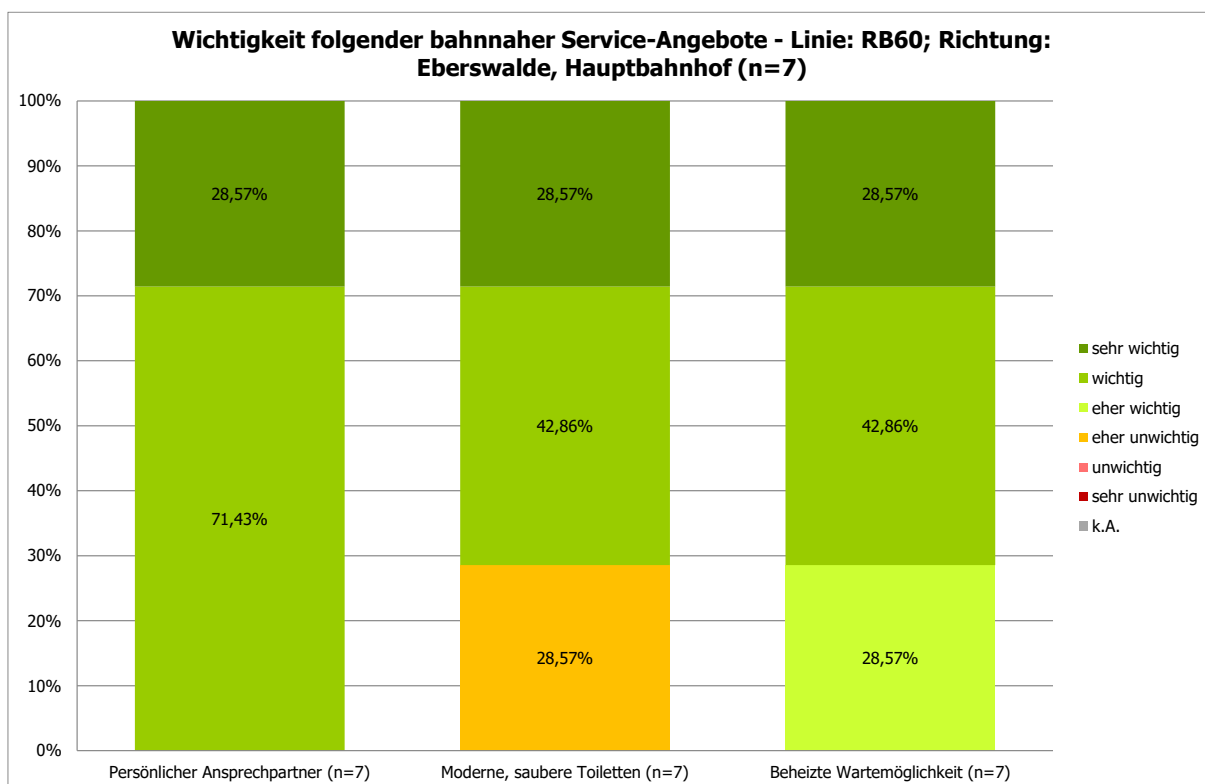

Abbildung 75: S Bernau Bhf - Geschlechtsverteilung - Linie: RB60; Richtung: Eberswalde, Hauptbahnhof (n=6)

1.1.5 S Bernau Bhf; Linie: RB60; Richtung: S+U Gesundbrunnen Bhf

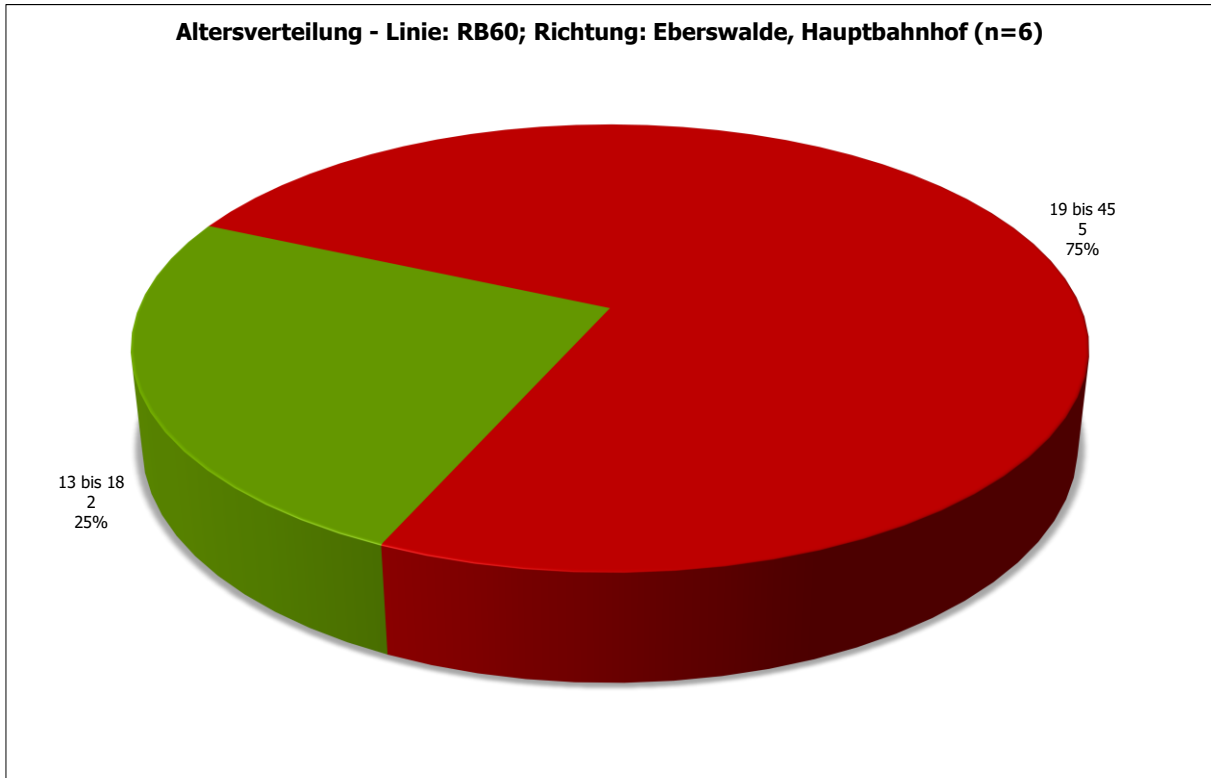

Abbildung 76: S Bernau Bhf - Vergleich der Einsteigerzahlen - Linie: RB60; Richtung: S+U Gesundbrunnen Bhf

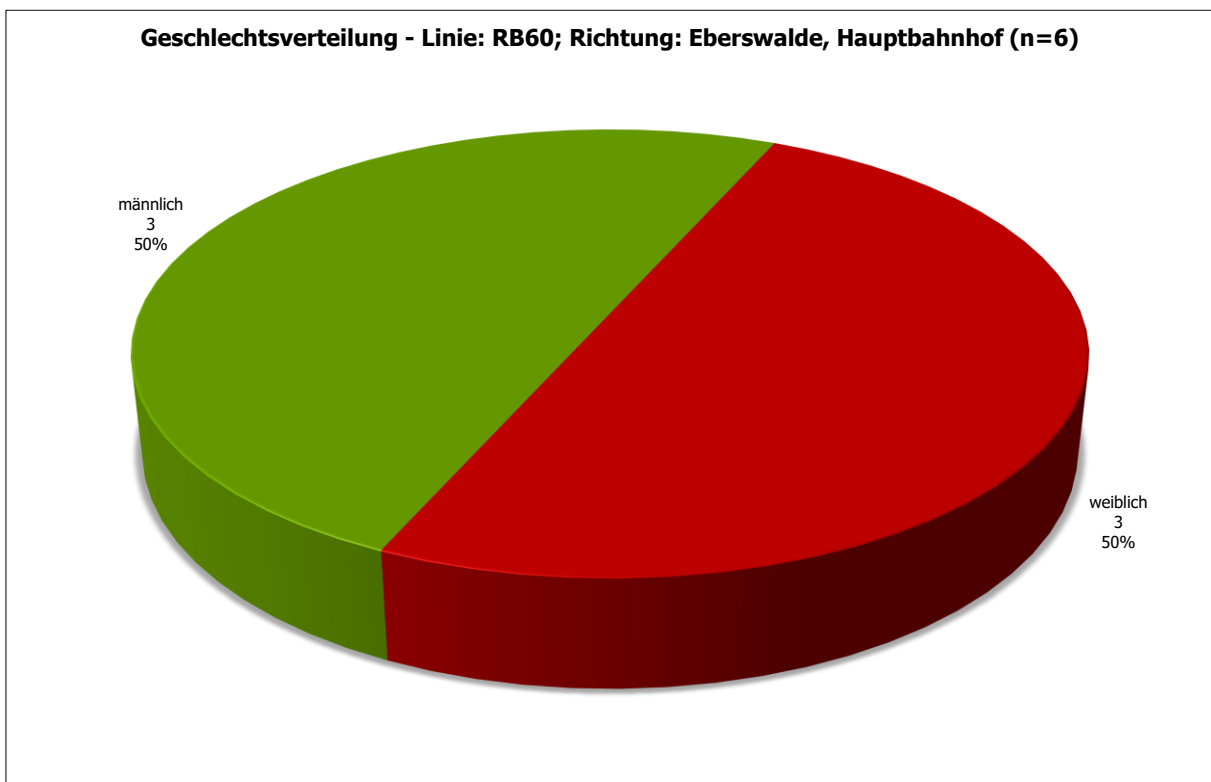

Abbildung 77: S Bernau Bhf - Projektion der Befragten: Aussteiger aus Richtung S+U Gesundbrunnen Bhf, Hinfahrt mit RB60 (n=48)

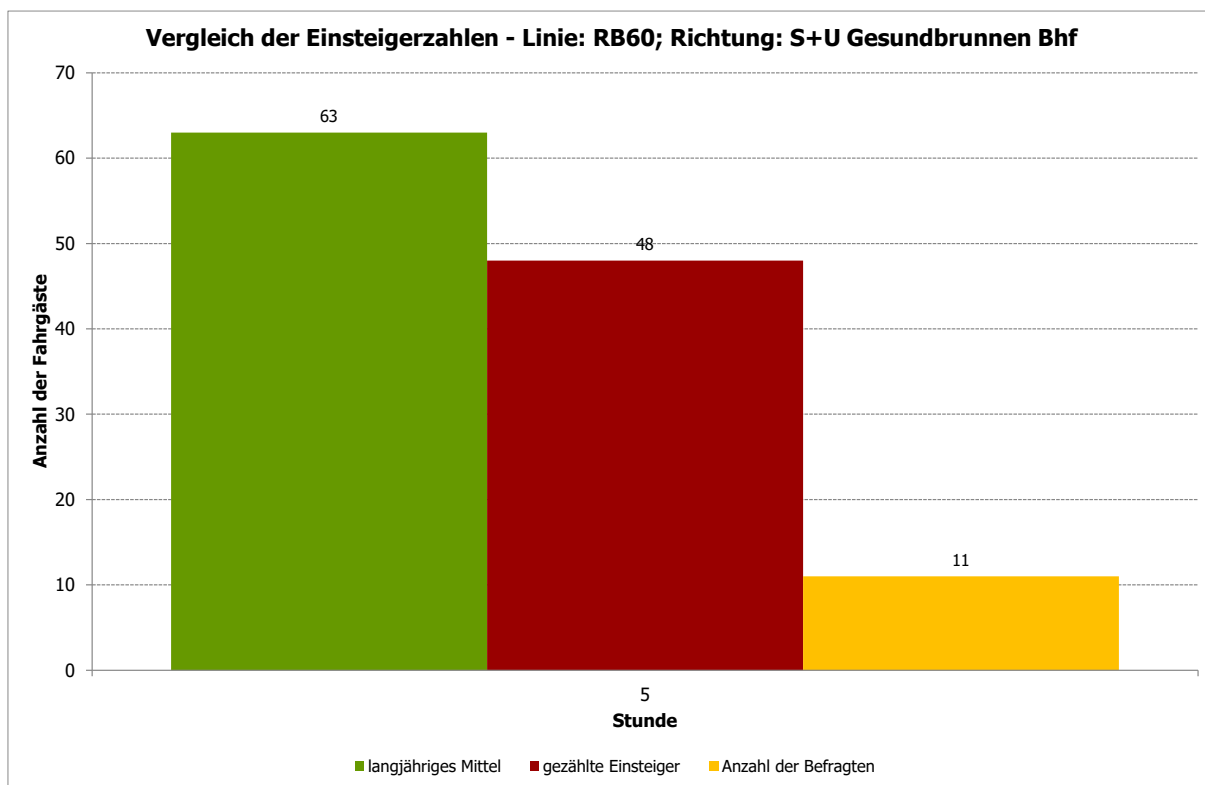

Abbildung 78: S Bernau Bhf - Vorlauf zum Bahnhof - Linie: RB60; Richtung: S+U Gesundbrunnen Bhf (n=48)

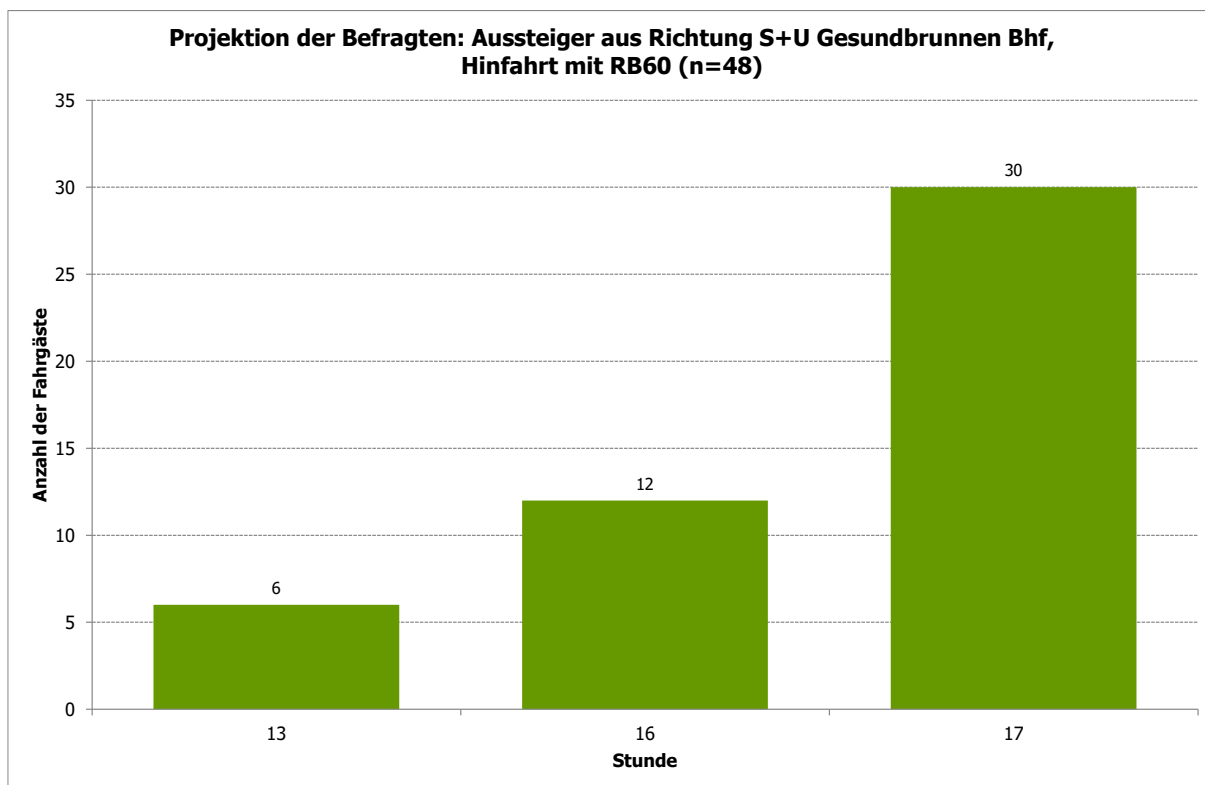

Abbildung 79: S Bernau Bhf - Linien im Vorlauf - Linie: RB60; Richtung: S+U Gesundbrunnen Bhf (n=6)

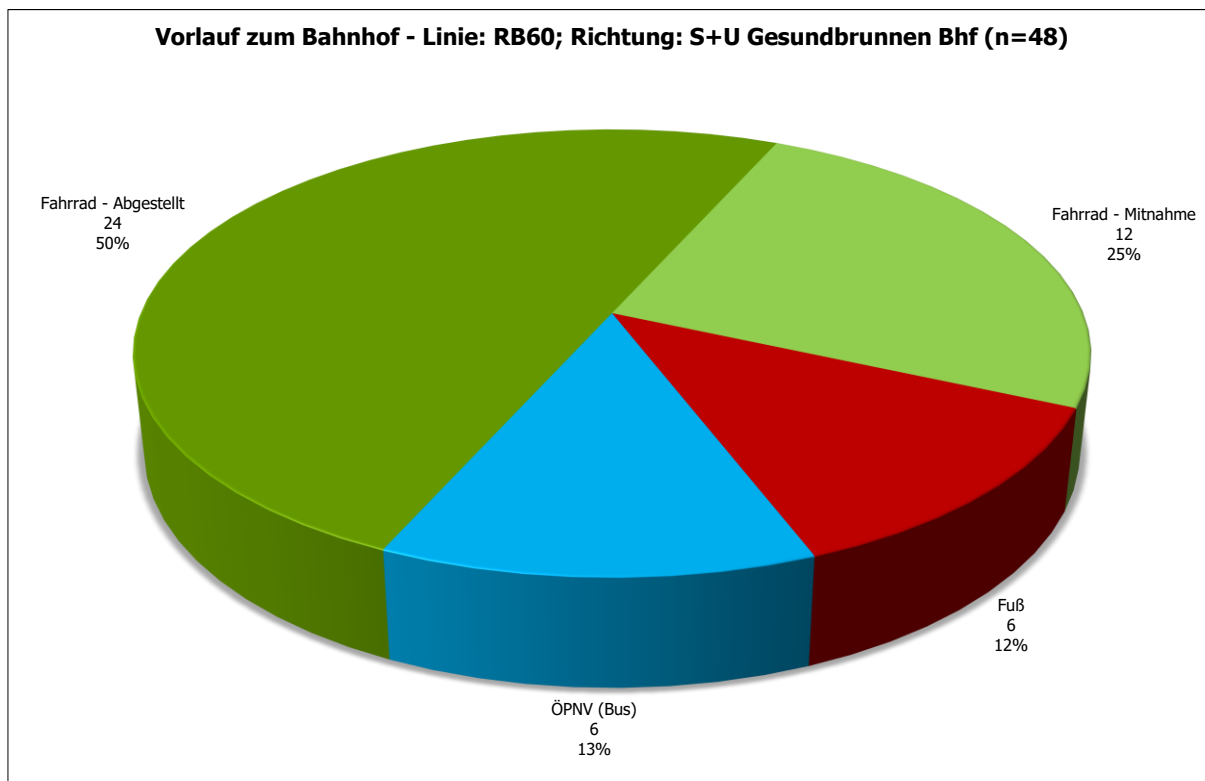

Abbildung 80: S Bernau Bhf - Startort Top 25 - Linie: RB60; Richtung: S+U Gesundbrunnen Bhf (n=48)

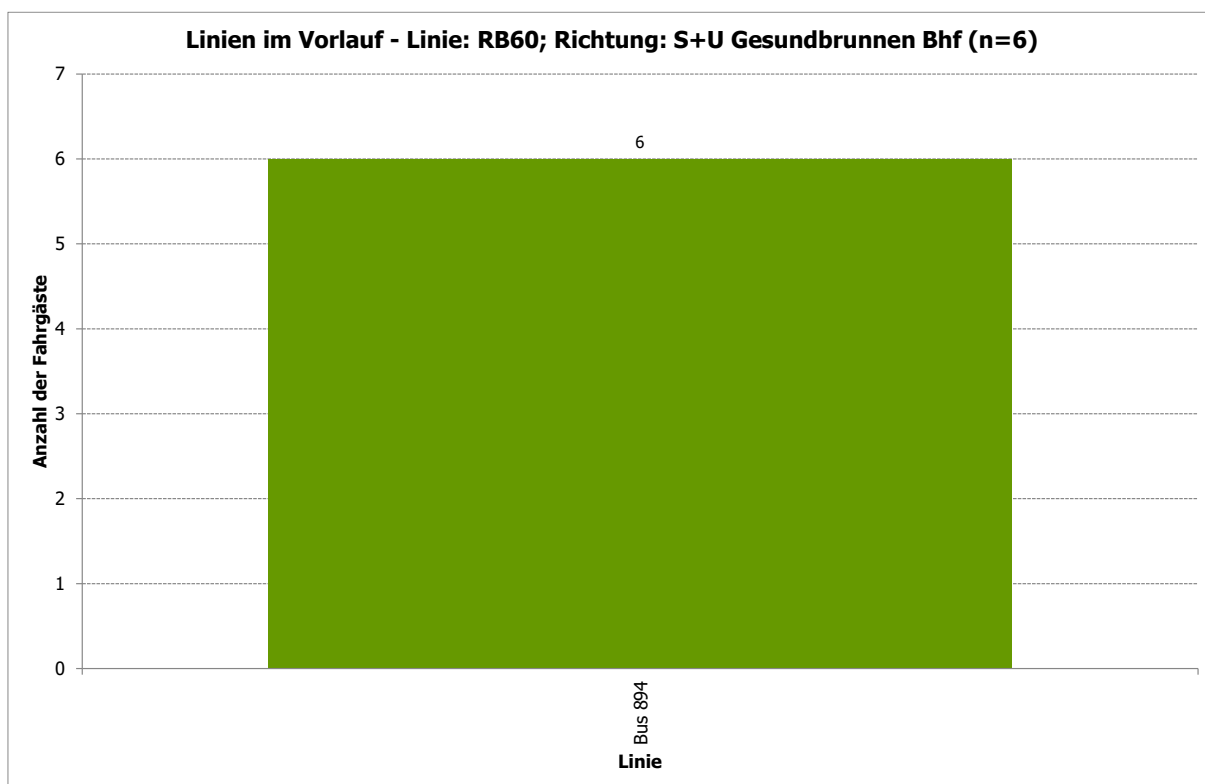

Abbildung 81: S Bernau Bhf - Ausstiegsbahnhof Top 25 - Linie: RB60; Richtung: S+U Gesundbrunnen Bhf (n=48)

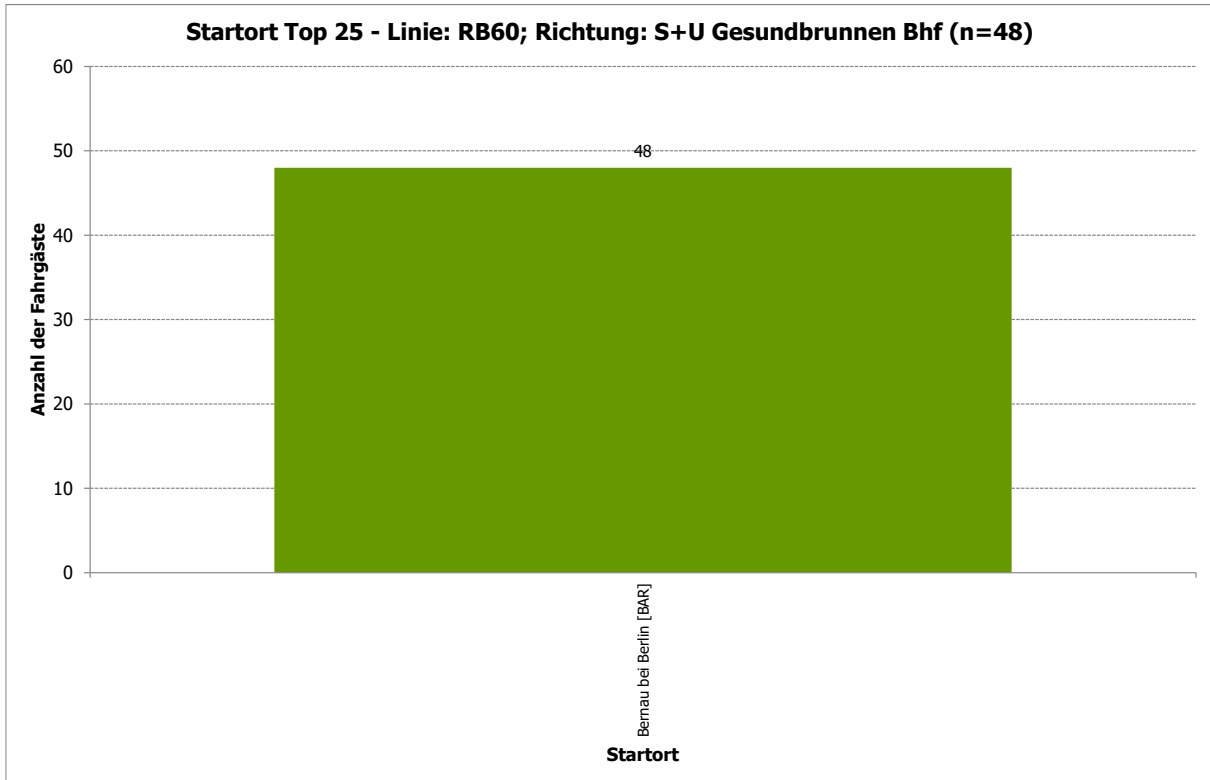

Abbildung 82: S Bernau Bhf - Zielort Top 25 - Linie: RB60; Richtung: S+U Gesundbrunnen Bhf (n=48)

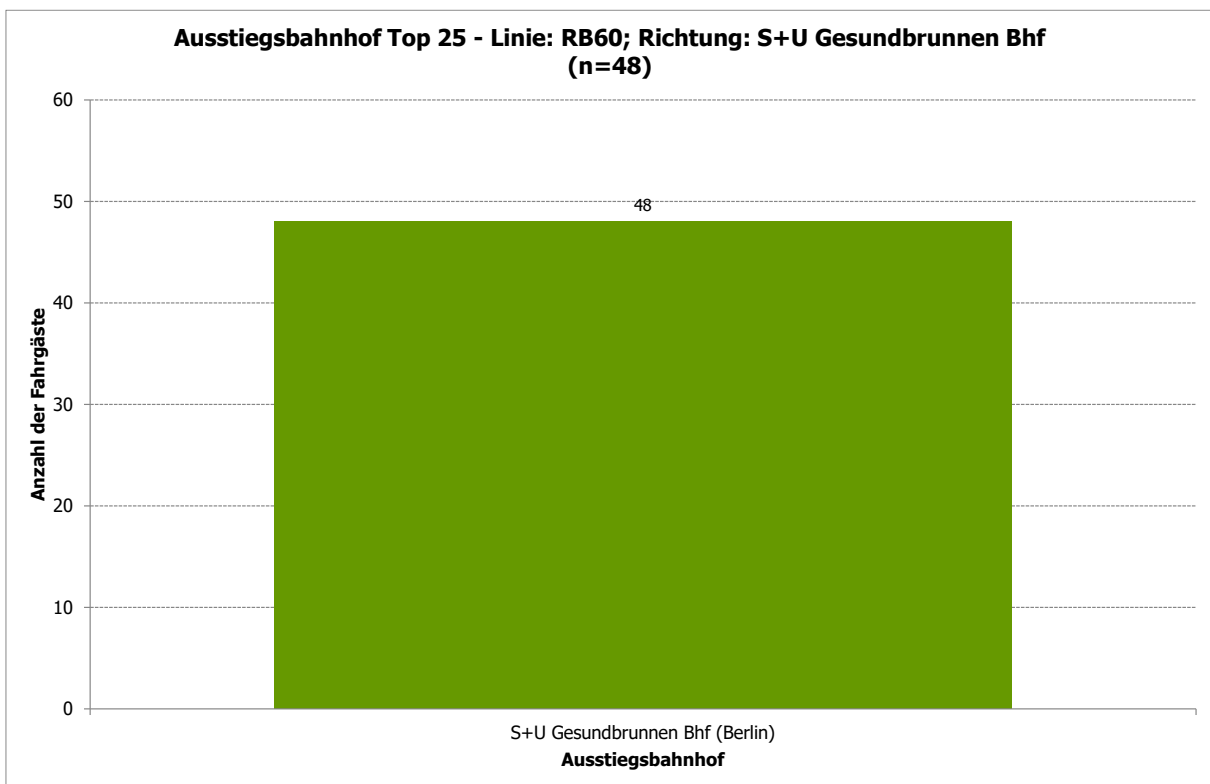

Abbildung 83: S Bernau Bhf - Zielort kreisfreie Städte, Landkreise - Linie: RB60; Richtung: S+U Gesundbrunnen Bhf (n=48)

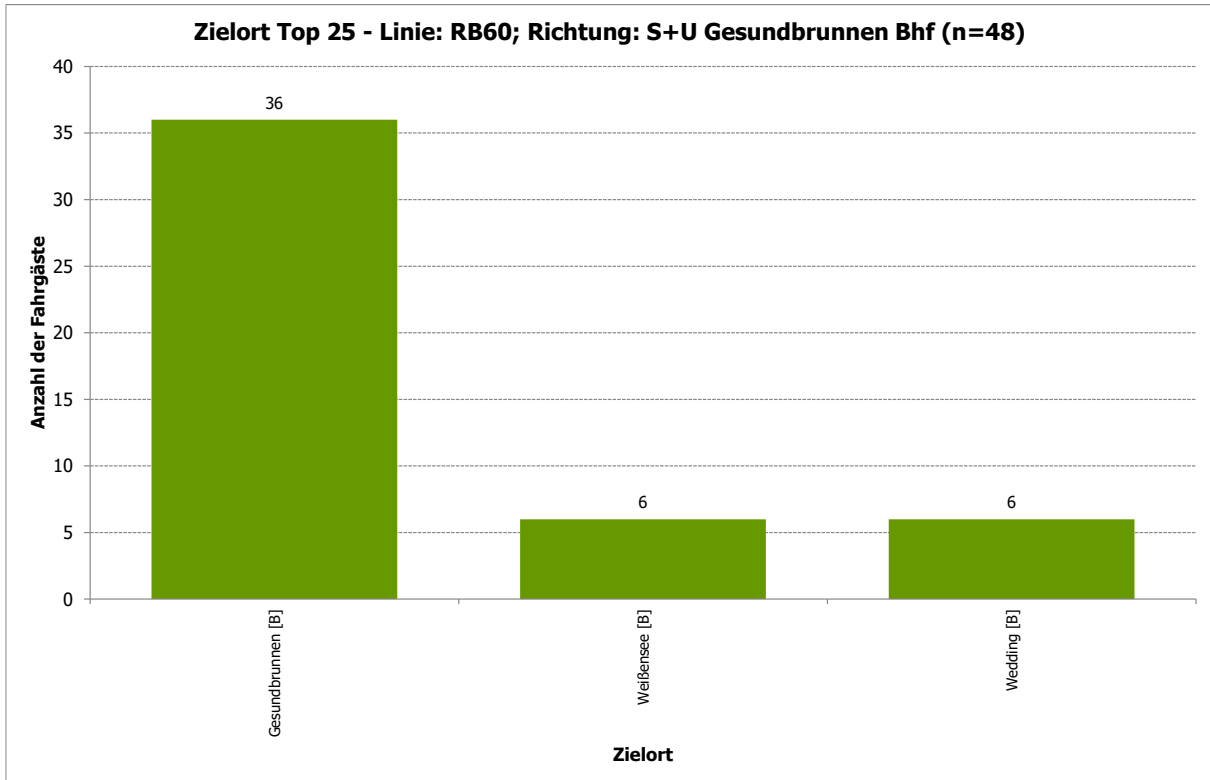

Abbildung 84: S Bernau Bhf - Fahrtzweck - Linie: RB60; Richtung: S+U Gesundbrunnen Bhf (n=48)

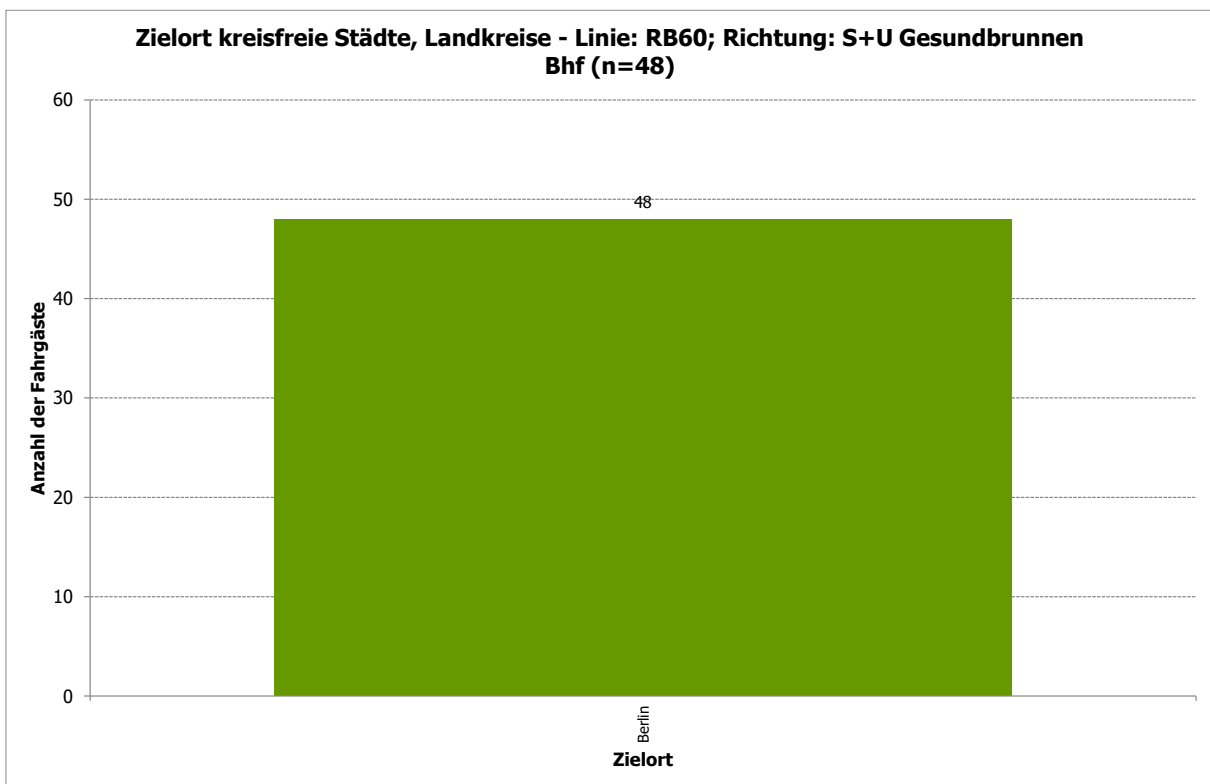

Abbildung 85: S Bernau Bhf - Fahrthäufigkeit pro Woche - Linie: RB60; Richtung: S+U Gesundbrunnen Bhf (n=48)

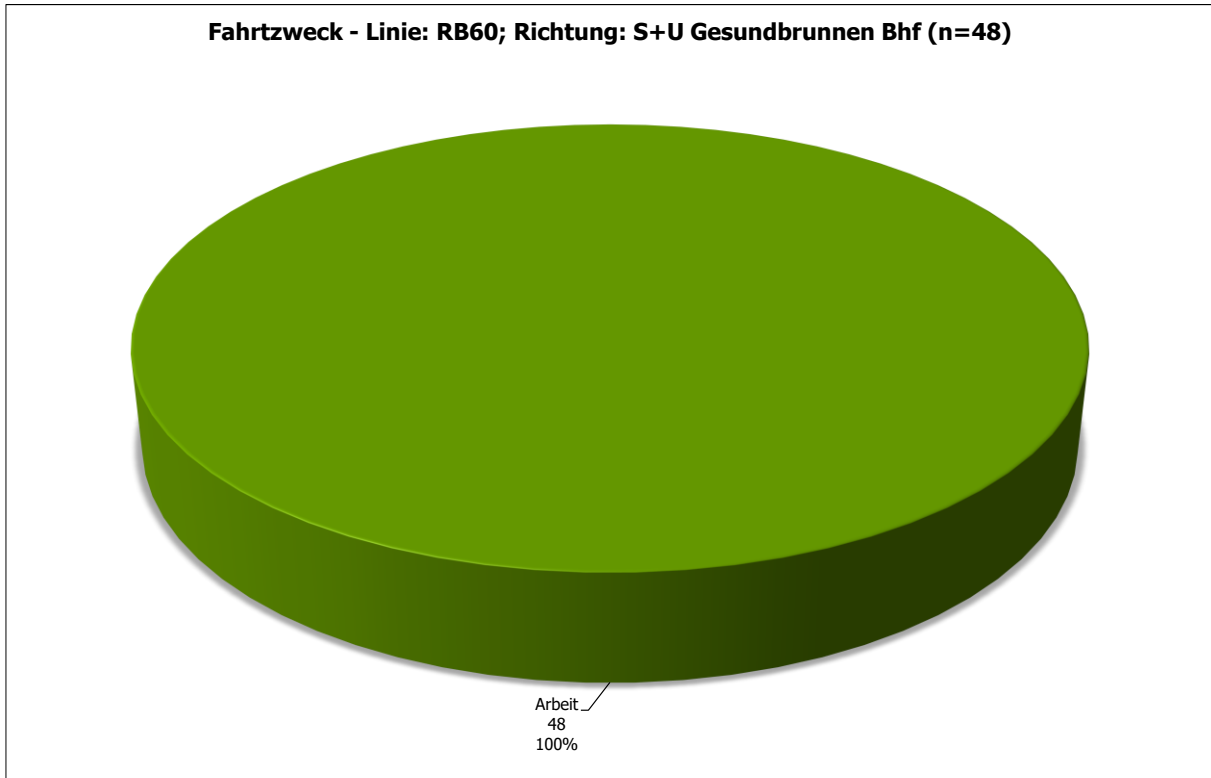

Abbildung 86: S Bernau Bhf - Verteilung Student/Nicht-Student - Linie: RB60; Richtung: S+U Gesundbrunnen Bhf (n=48)

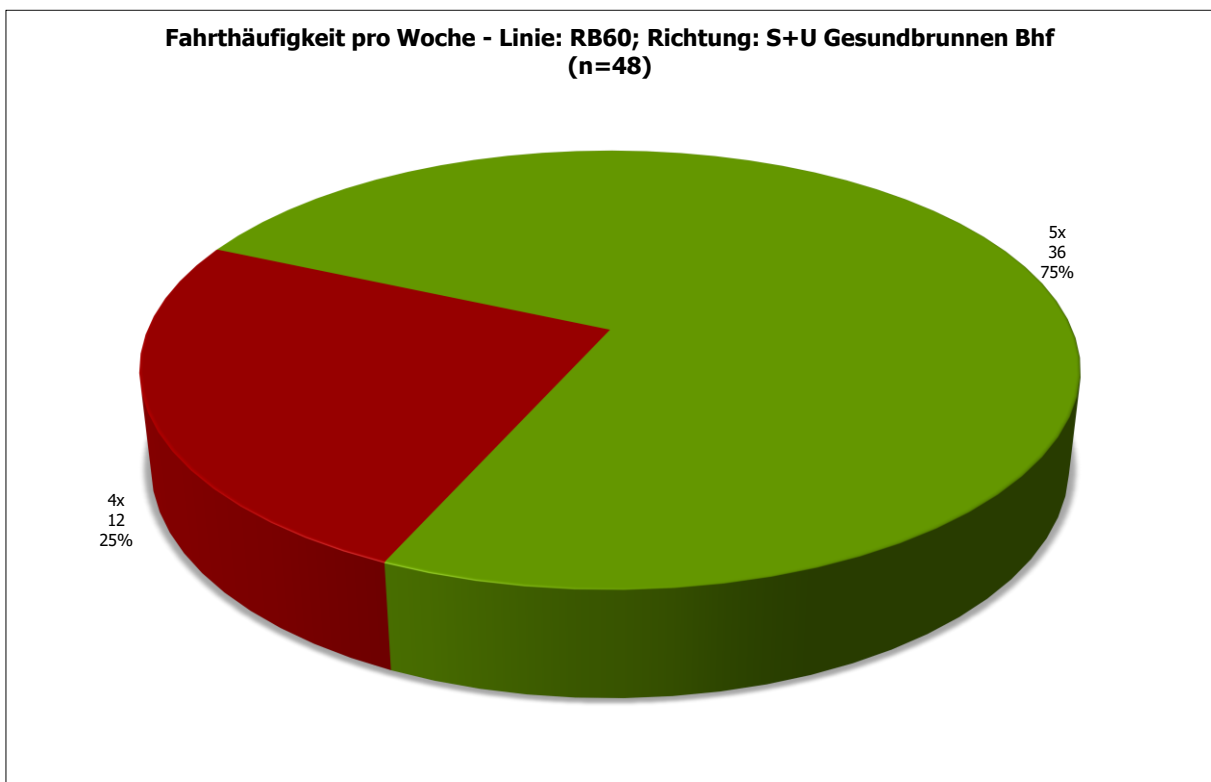

Abbildung 87: S Bernau Bhf - Verteilung Autoverfügbarkeit - Linie: RB60; Richtung: S+U Gesundbrunnen Bhf (n=48)

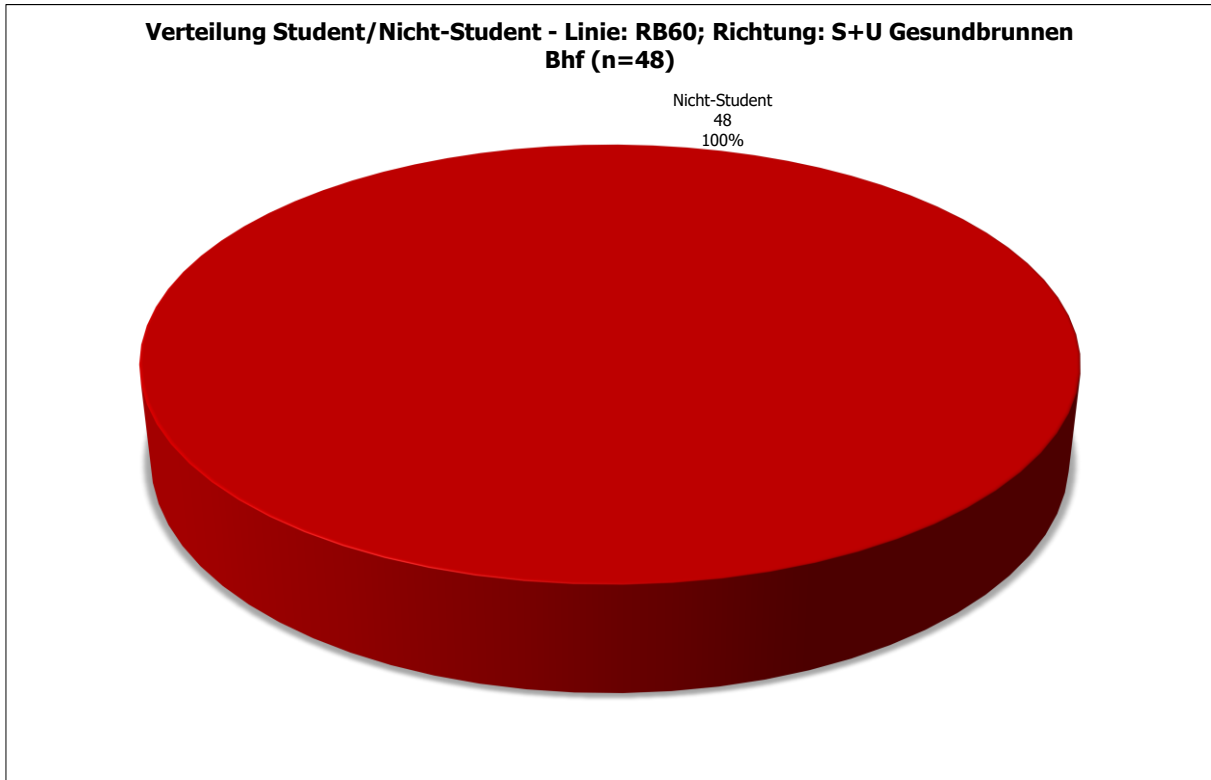

Abbildung 88: S Bernau Bhf - Fahrrad als Alternative im Vorlauf an anderen Tagen - Linie: RB60; Richtung: S+U Gesundbrunnen Bhf (n=36)

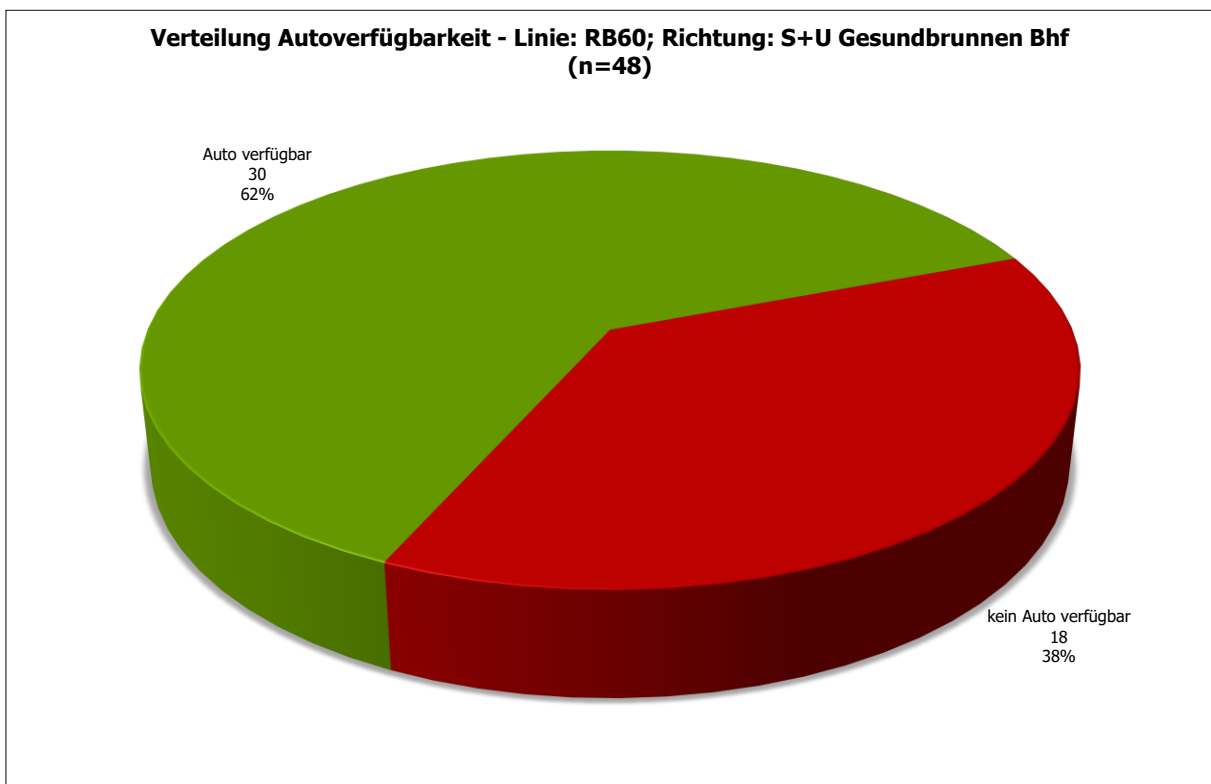

Abbildung 89: S Bernau Bhf - Hat sich ihr ÖPNV-Verhalten seit Corona geändert? - Linie: RB60; Richtung: S+U Gesundbrunnen Bhf (n=48)

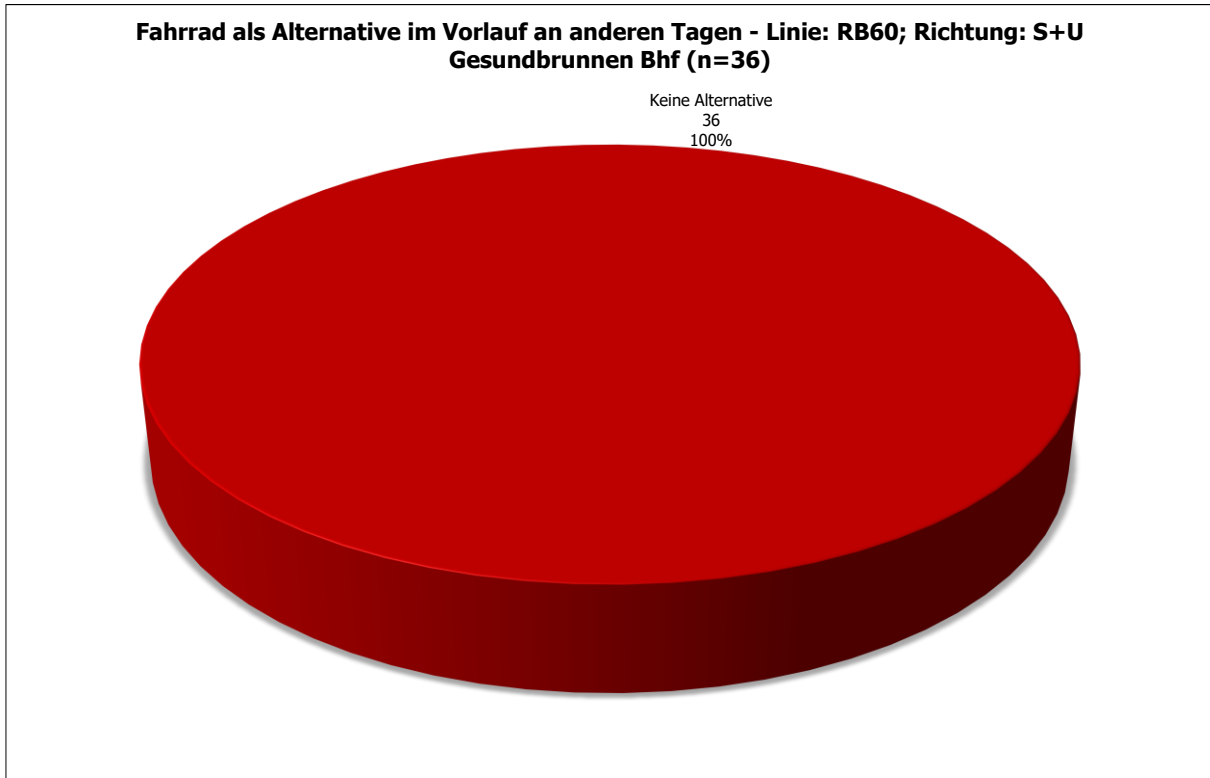

Abbildung 90: S Bernau Bhf - Benötigte Zeit für die Anreise zur Station? - Linie: RB60; Richtung: S+U Gesundbrunnen Bhf (n=48)

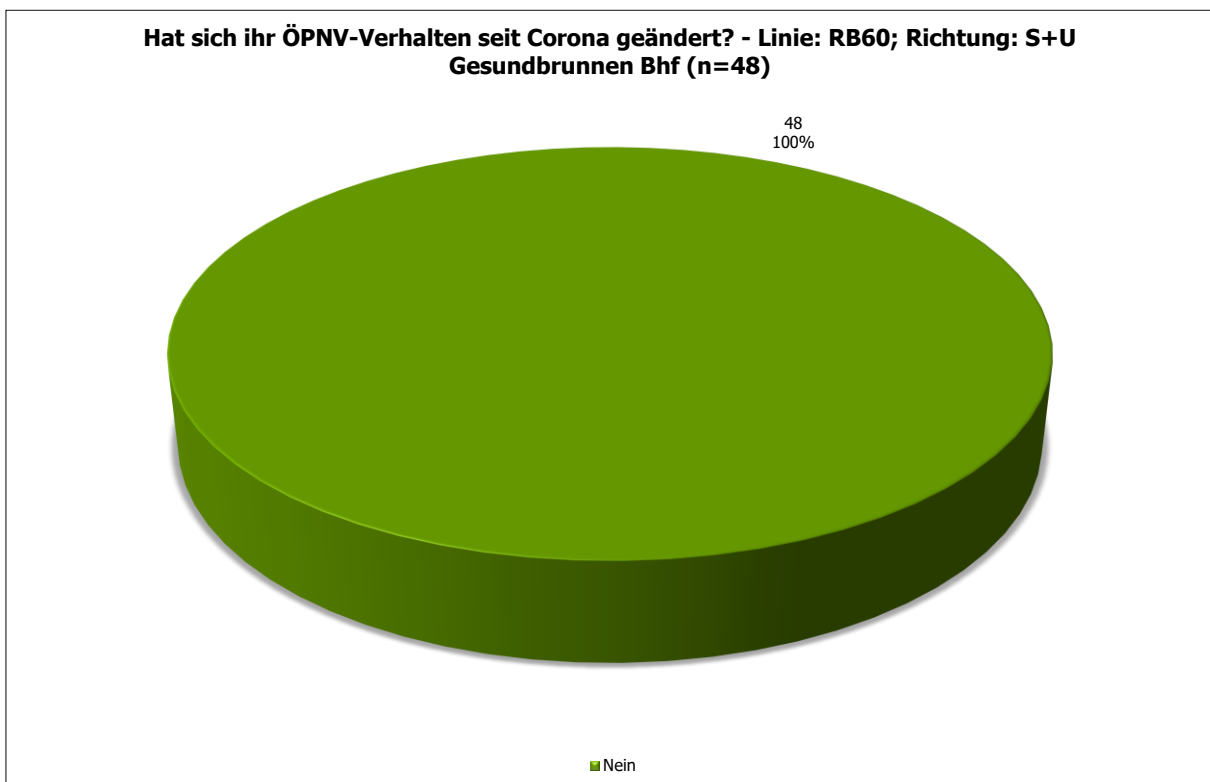

Abbildung 91: S Bernau Bhf - Wichtigkeit folgender bahnaheher Service-Angebote - Linie: RB60; Richtung: S+U Gesundbrunnen Bhf (n=48)

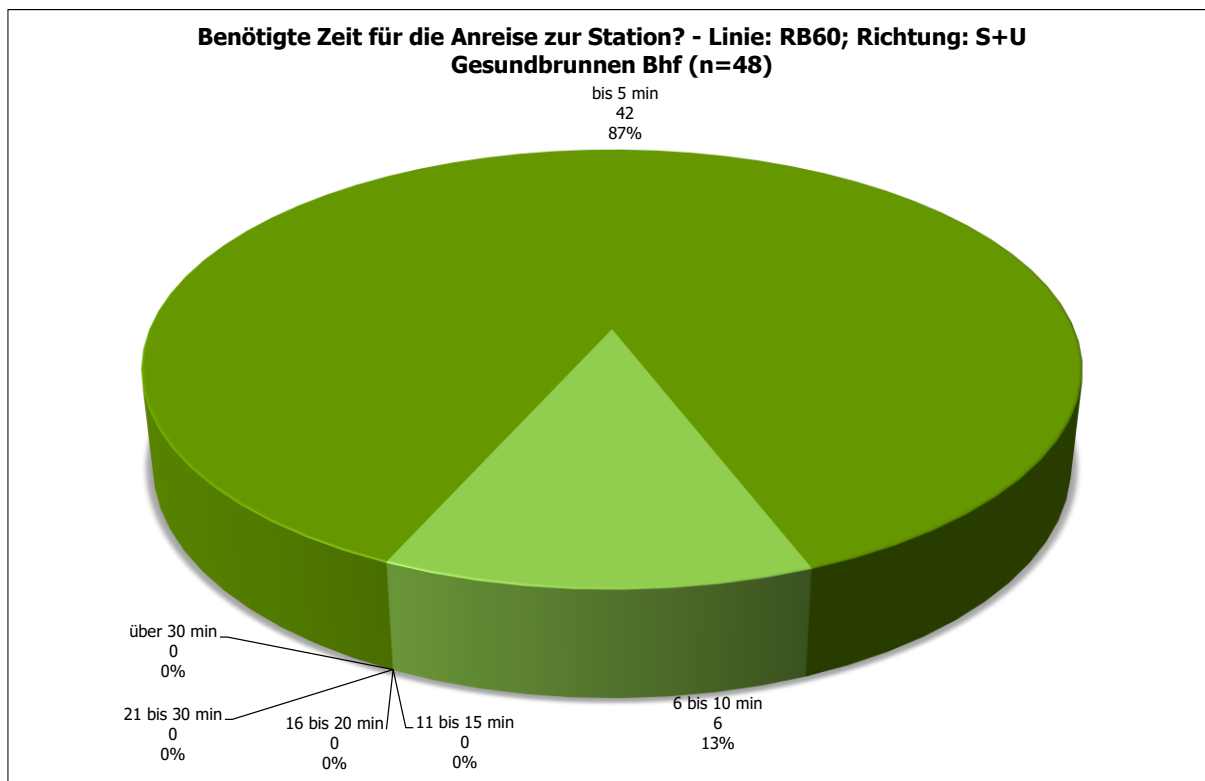

Abbildung 92: S Bernau Bhf - Altersverteilung - Linie: RB60; Richtung: S+U Gesundbrunnen Bhf (n=48)

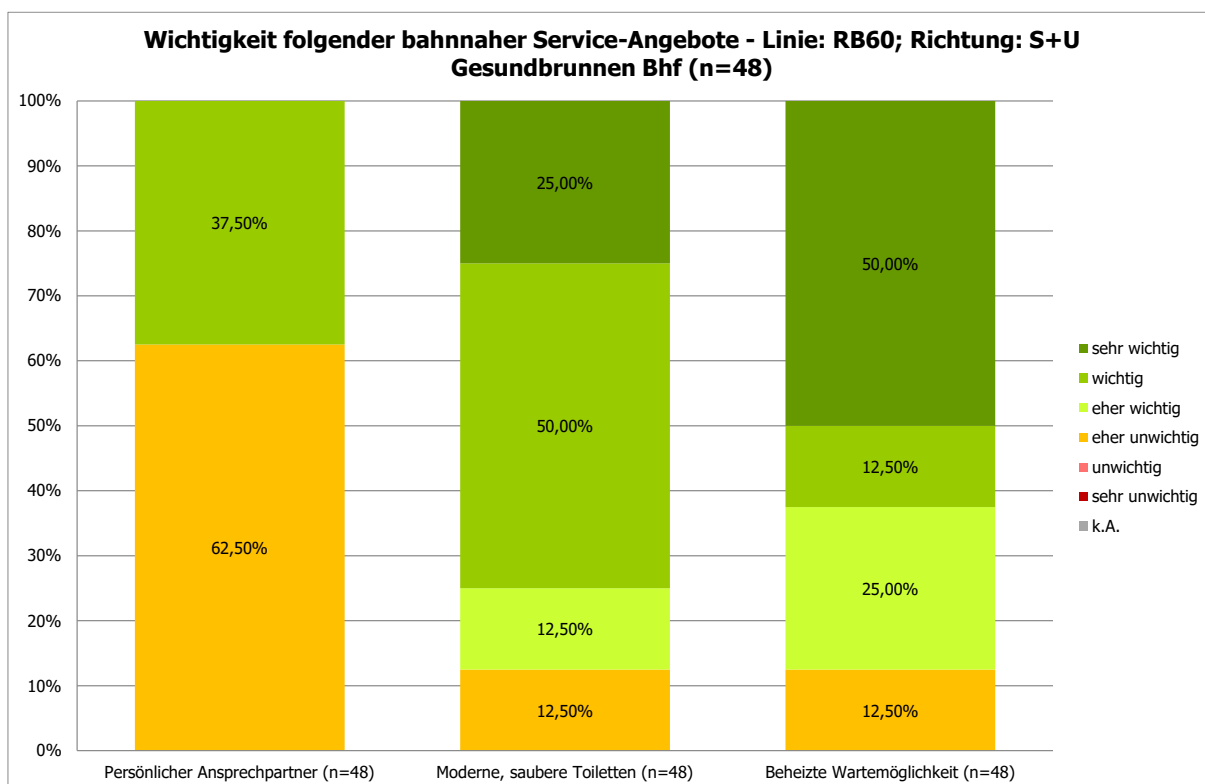

Abbildung 93: S Bernau Bhf - Geschlechtsverteilung - Linie: RB60; Richtung: S+U Gesundbrunnen Bhf (n=48)

1.1.6 S Bernau Bhf; Linie: RE3; Richtung: Angermünde, Bahnhof

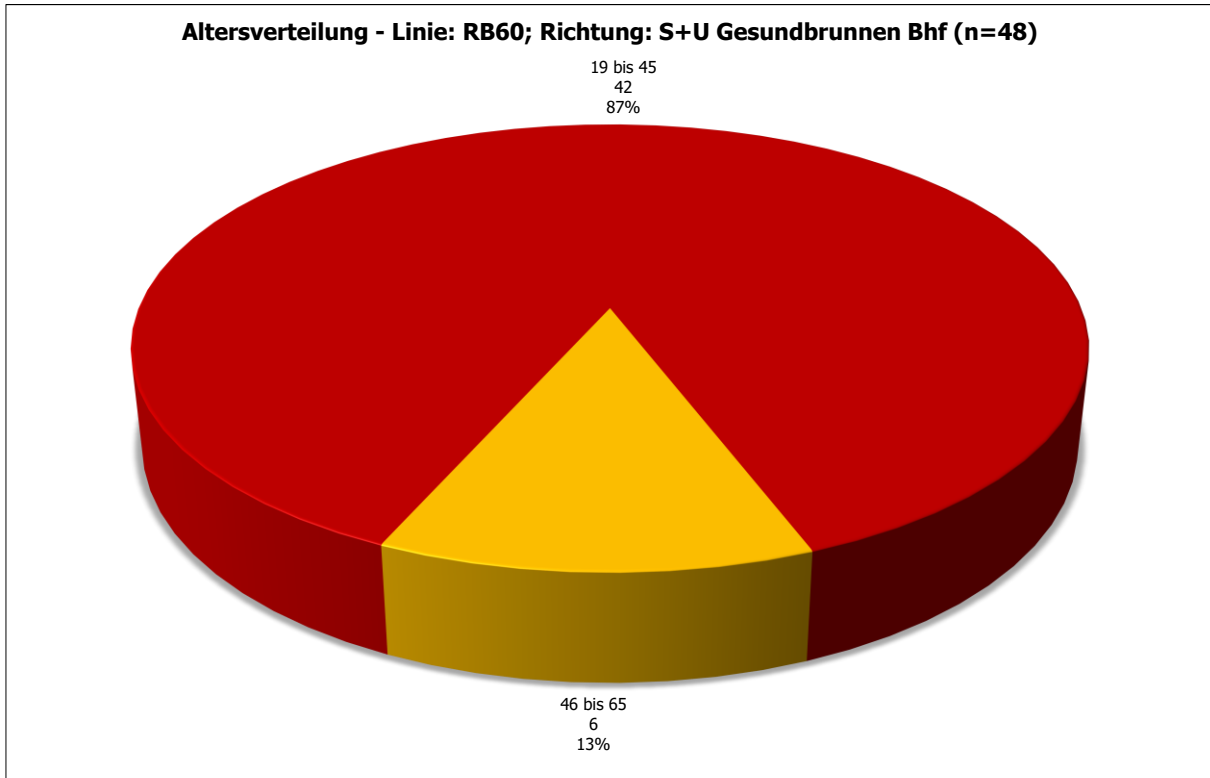

Abbildung 94: S Bernau Bhf - Vergleich der Einsteigerzahlen - Linie: RE3; Richtung: Angermünde, Bahnhof

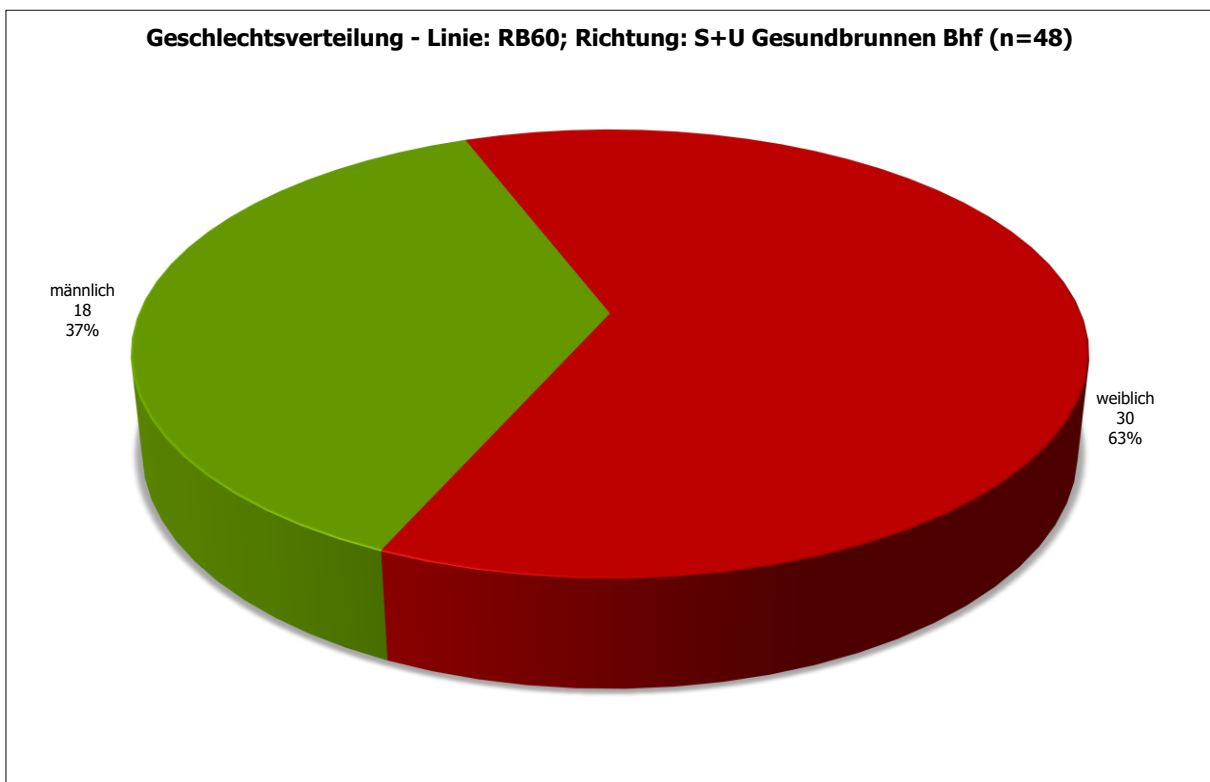

Abbildung 95: S Bernau Bhf - Projektion der Befragten: Aussteiger aus Richtung Angermünde, Bahnhof, Hinfahrt mit RE3 (n=277)

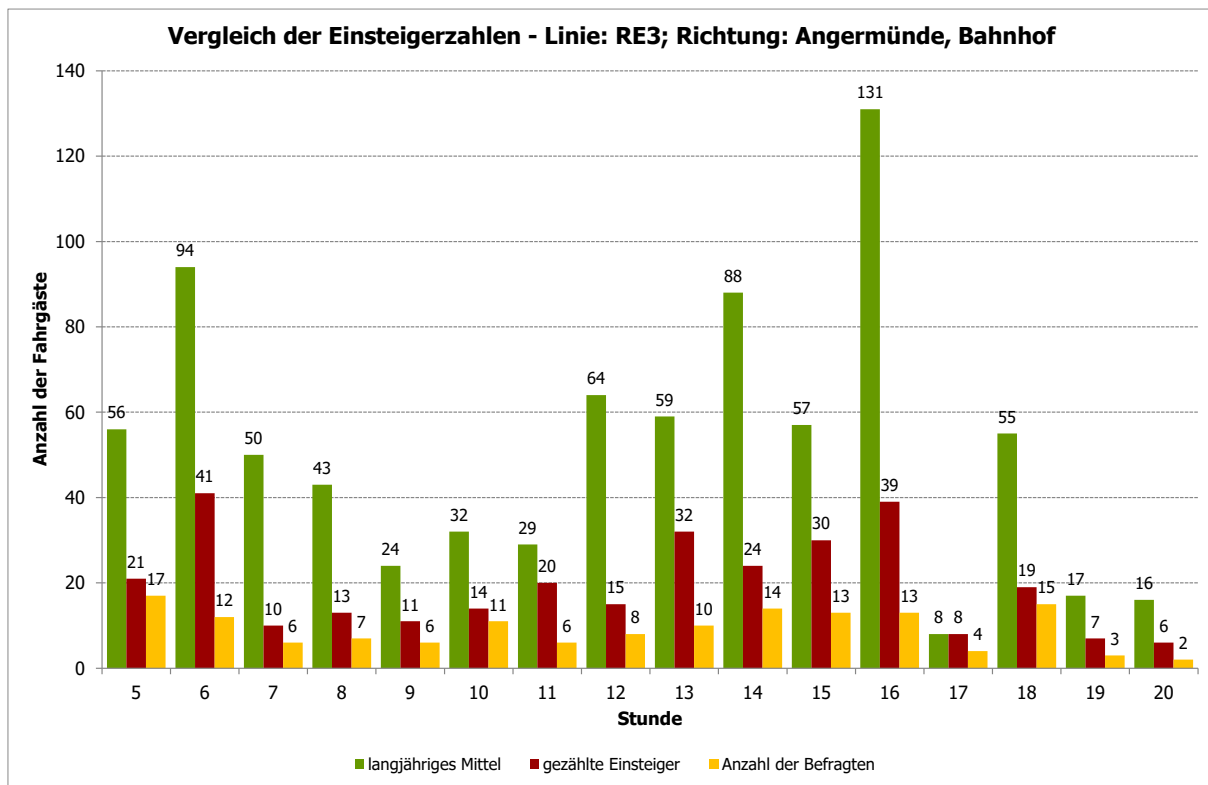

Abbildung 96: S Bernau Bhf - Vorlauf zum Bahnhof - Linie: RE3; Richtung: Angermünde, Bahnhof (n=311)

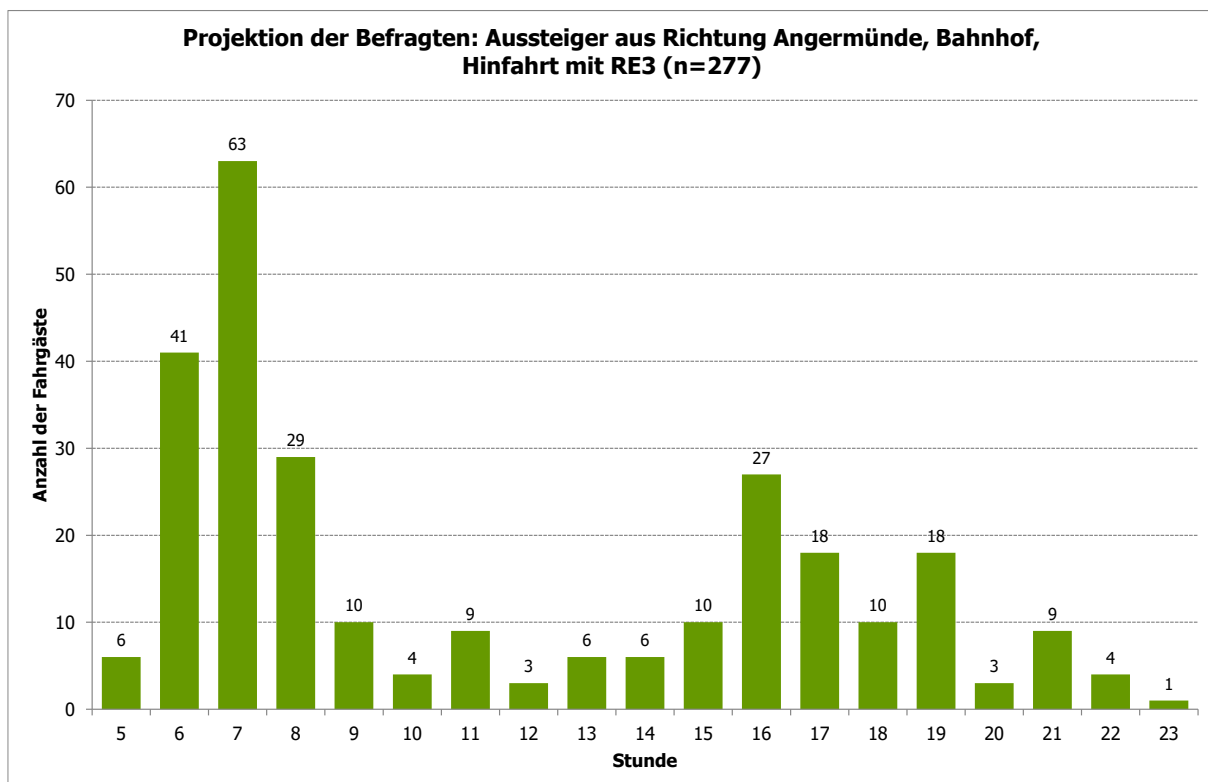

Abbildung 97: S Bernau Bhf - Vorlauf zum Bahnhof ohne Umsteiger - Linie: RE3; Richtung: Angermünde, Bahnhof (n=270)

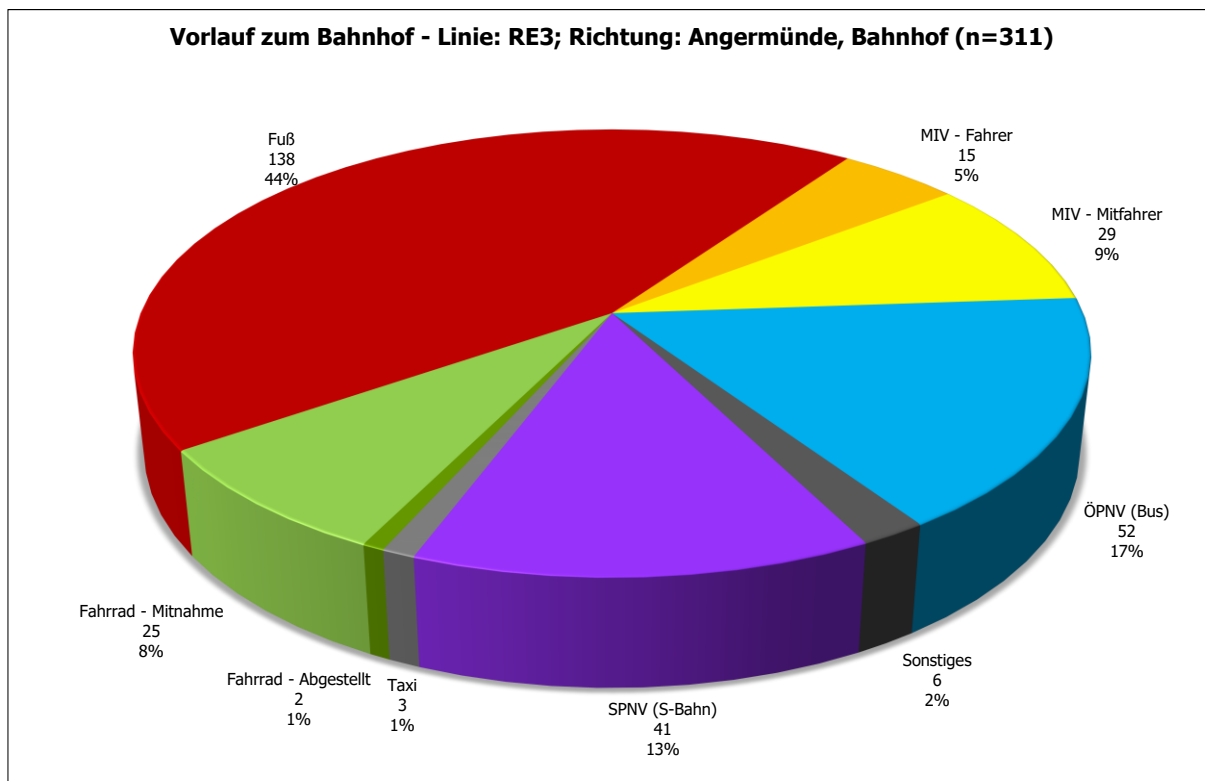

Abbildung 98: S Bernau Bhf - Linien im Vorlauf - Linie: RE3; Richtung: Angermünde, Bahnhof (n=93)

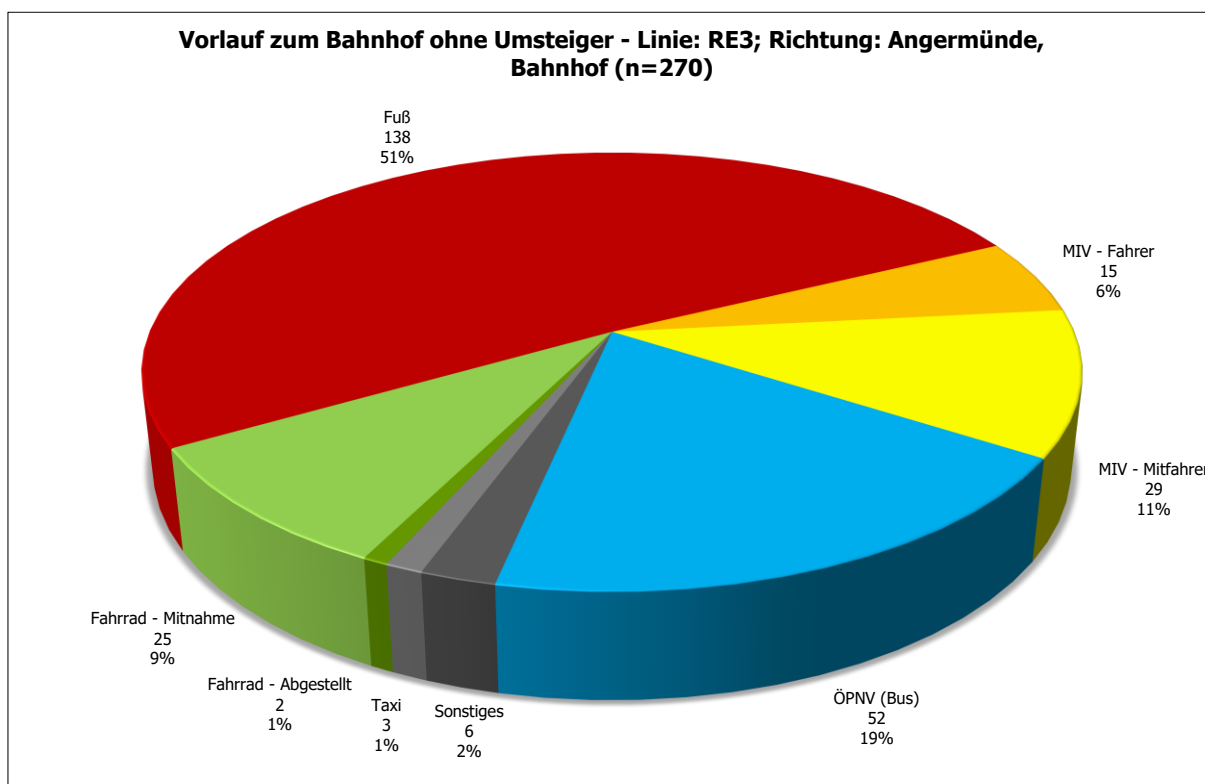

Abbildung 99: S Bernau Bhf - Startort Top 25 - Linie: RE3; Richtung: Angermünde, Bahnhof (n=311)

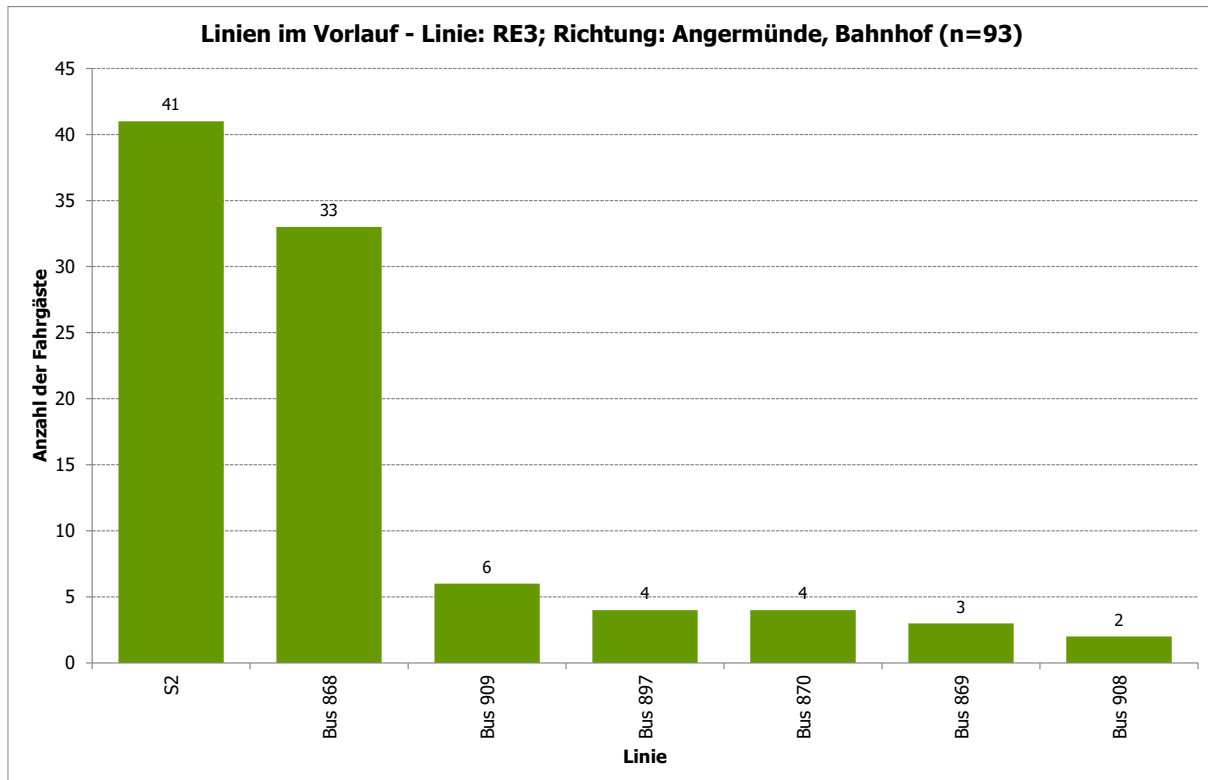

Abbildung 100: S Bernau Bhf - Ausstiegsbahnhof Top 25 - Linie: RE3; Richtung: Angermünde, Bahnhof (n=310)

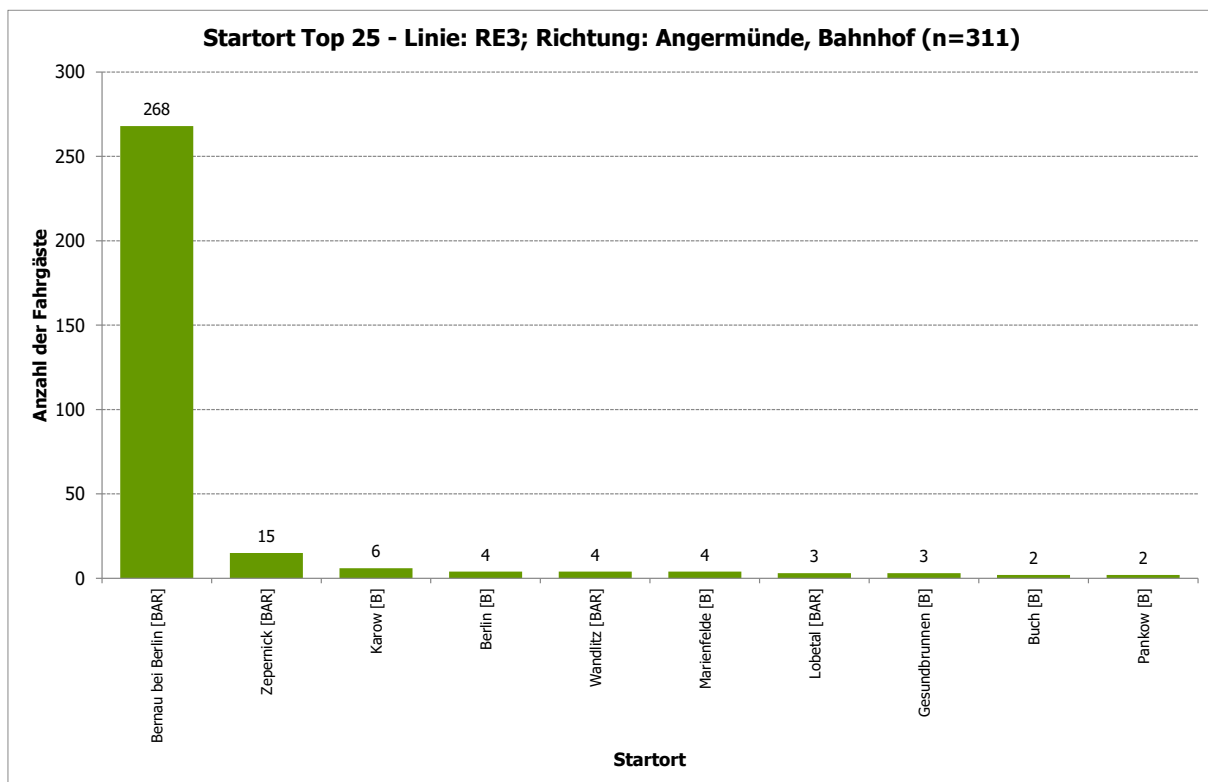

Abbildung 101: S Bernau Bhf - Zielort Top 25 - Linie: RE3; Richtung: Angermünde, Bahnhof (n=309)

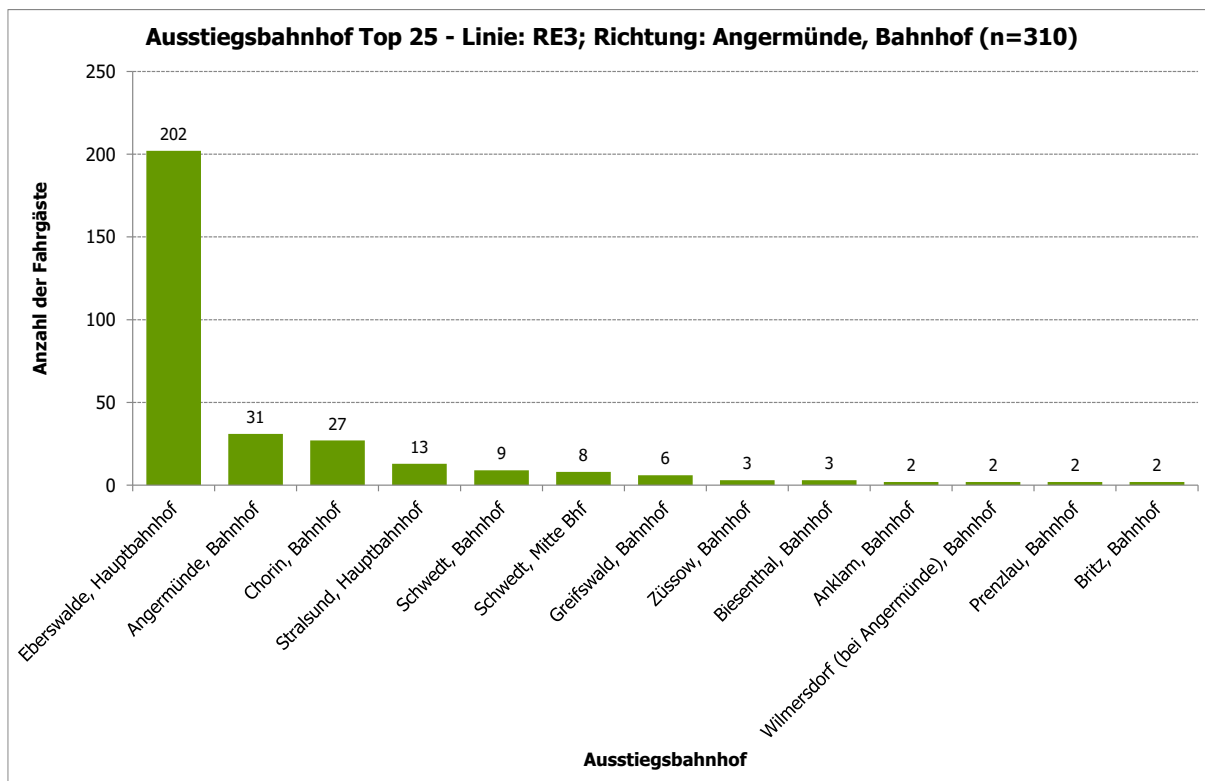

Abbildung 102: S Bernau Bhf - Zielort kreisfreie Städte, Landkreise - Linie: RE3; Richtung: Angermünde, Bahnhof (n=309)

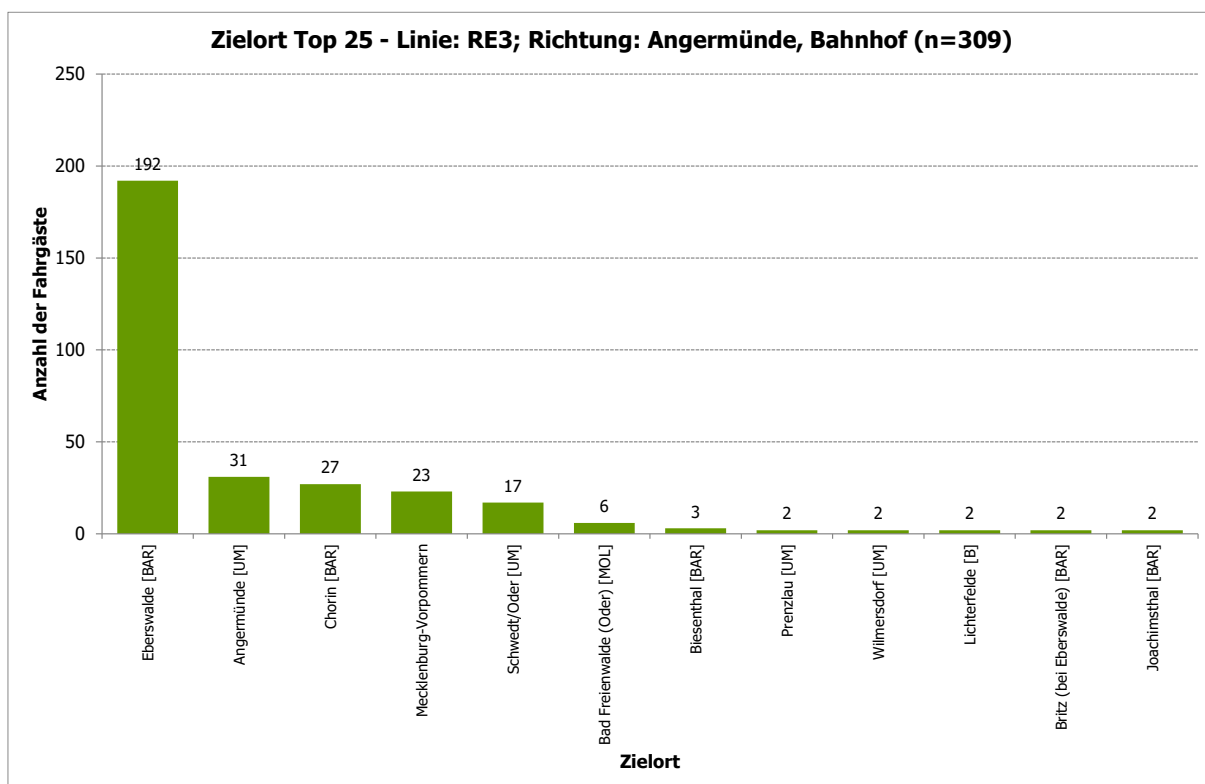

Abbildung 103: S Bernau Bhf - Fahrtzweck - Linie: RE3; Richtung: Angermünde, Bahnhof (n=309)

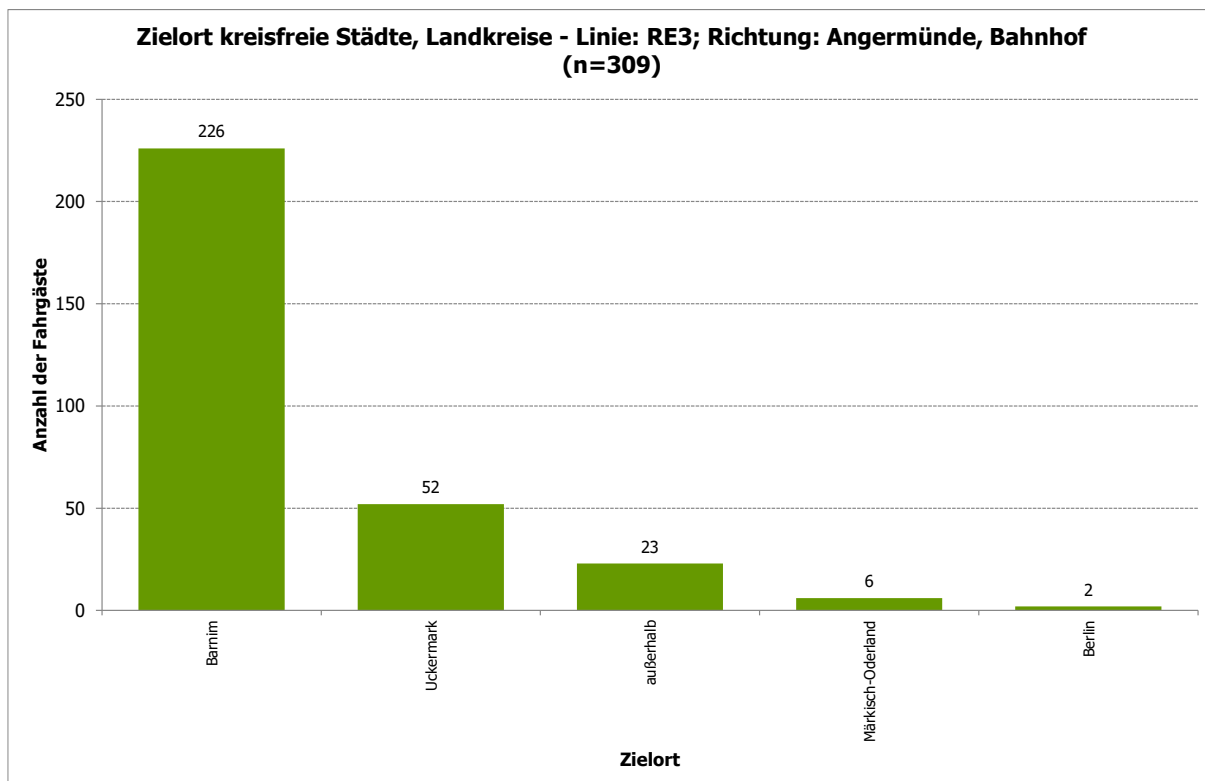

Abbildung 104: S Bernau Bhf - Fahrthäufigkeit pro Woche - Linie: RE3; Richtung: Angermünde, Bahnhof (n=309)

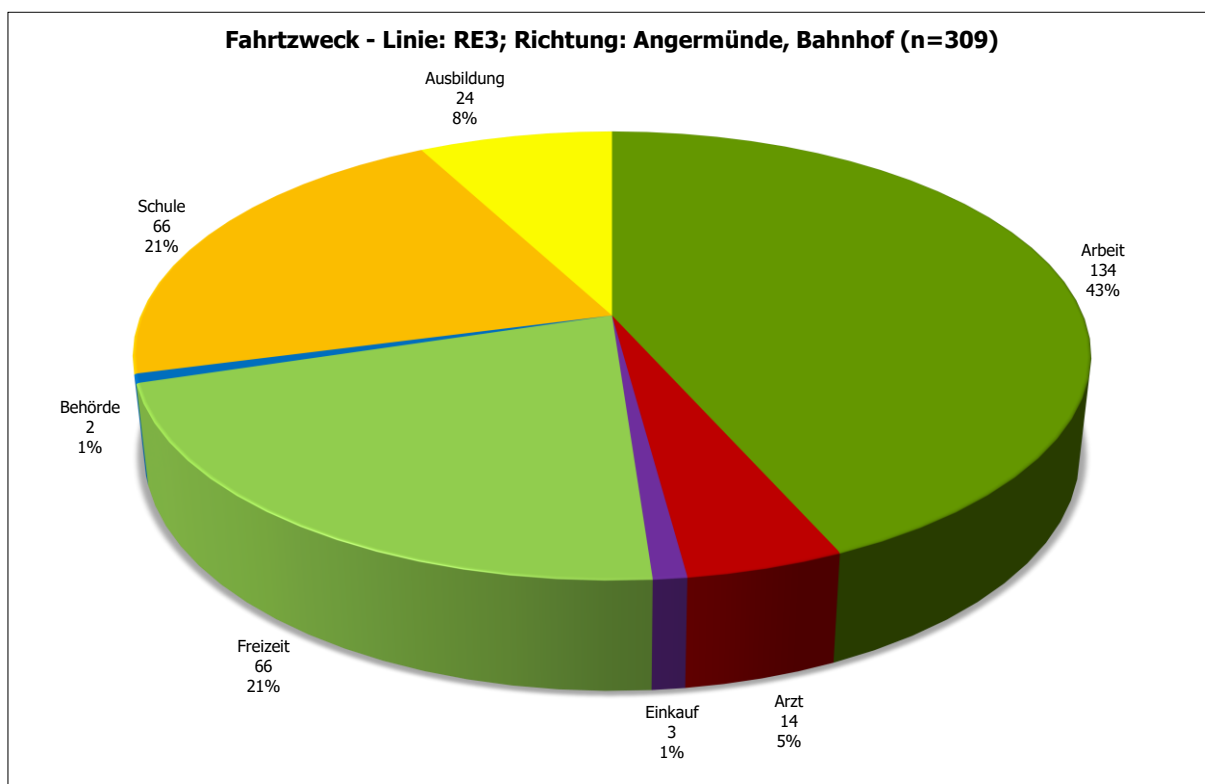

Abbildung 105: S Bernau Bhf - Verteilung Student/Nicht-Student - Linie: RE3; Richtung: Angermünde, Bahnhof (n=310)

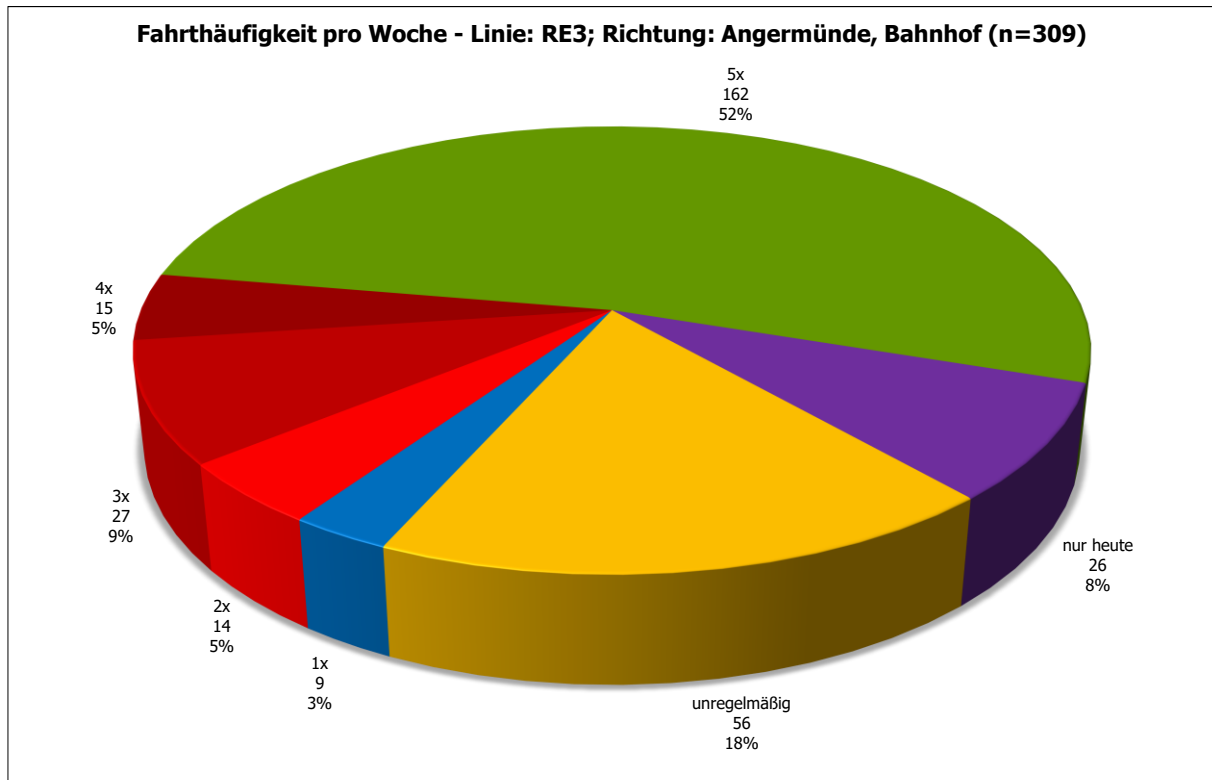

Abbildung 106: S Bernau Bhf - Verteilung Autoverfügbarkeit - Linie: RE3; Richtung: Angermünde, Bahnhof (n=310)

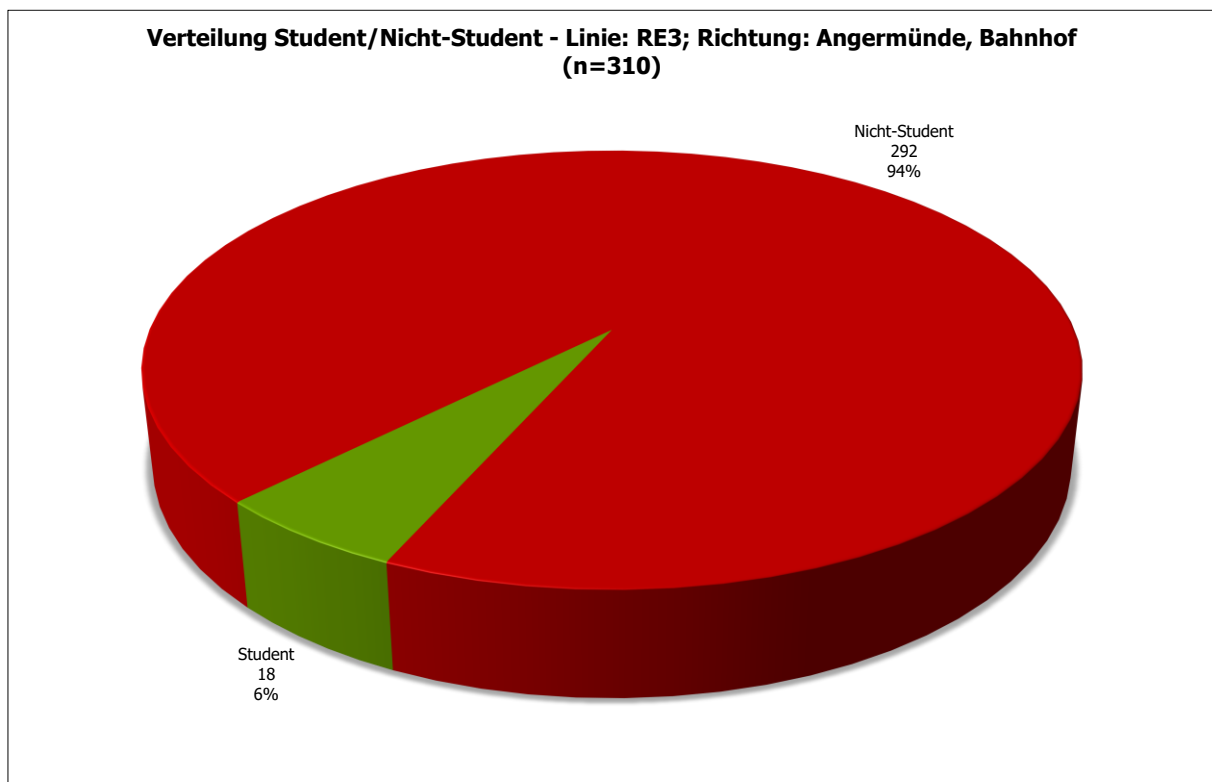

Abbildung 107: S Bernau Bhf - Fahrrad als Alternative im Vorlauf an anderen Tagen - Linie: RE3; Richtung: Angermünde, Bahnhof (n=290)

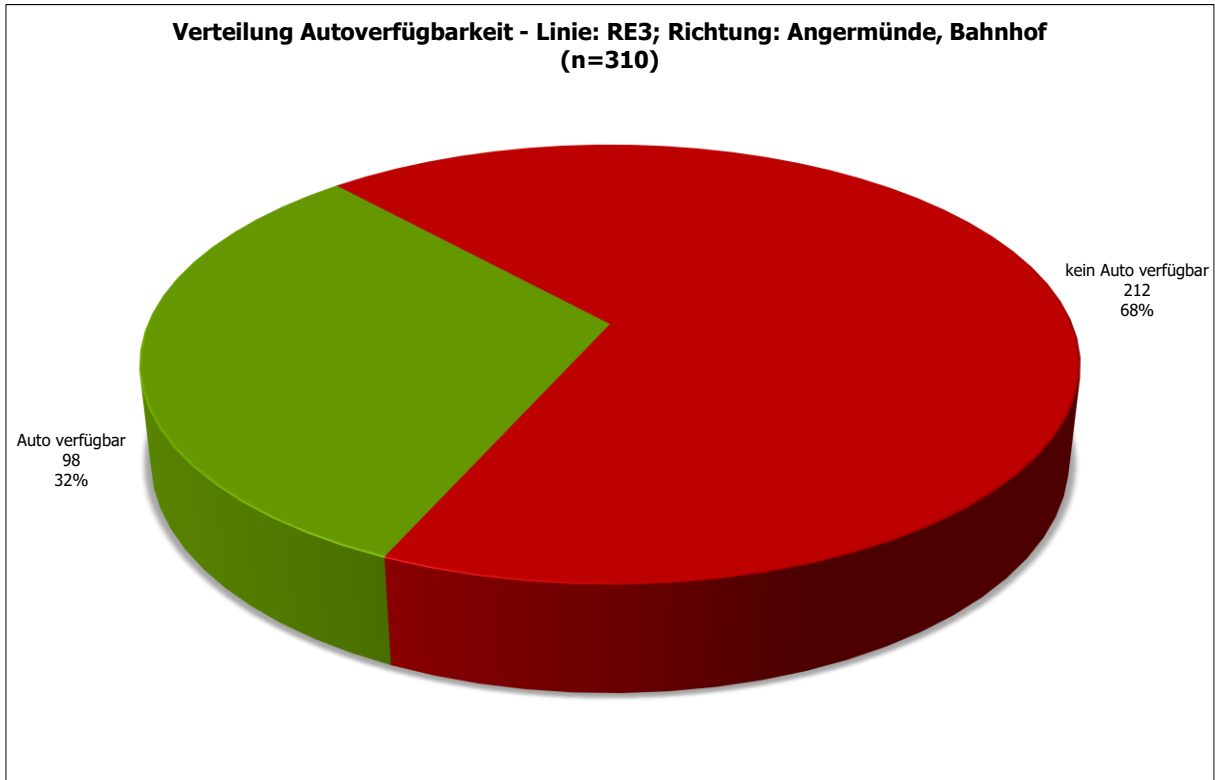

Abbildung 108: S Bernau Bhf - Hat sich ihr ÖPNV-Verhalten seit Corona geändert? - Linie: RE3; Richtung: Angermünde, Bahnhof (n=310)

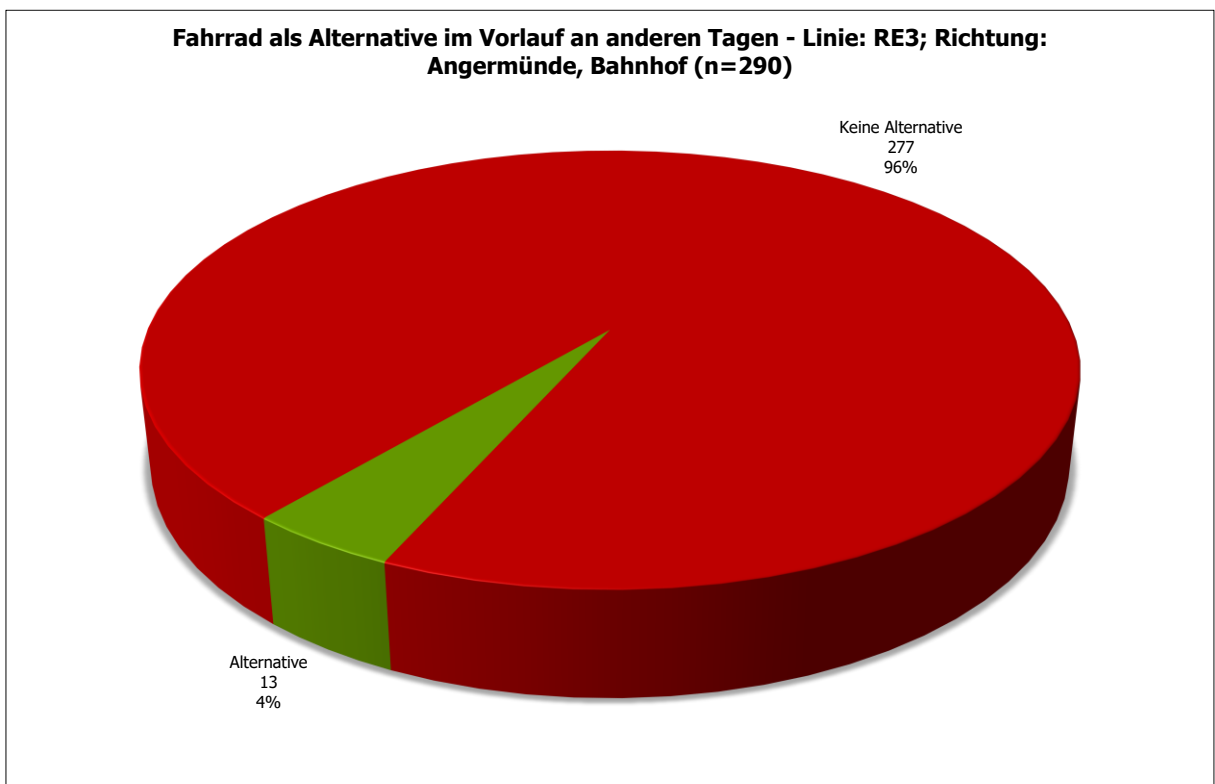

Abbildung 109: S Bernau Bhf - Benötigte Zeit für die Anreise zur Station? - Linie: RE3; Richtung: Angermünde, Bahnhof (n=311)

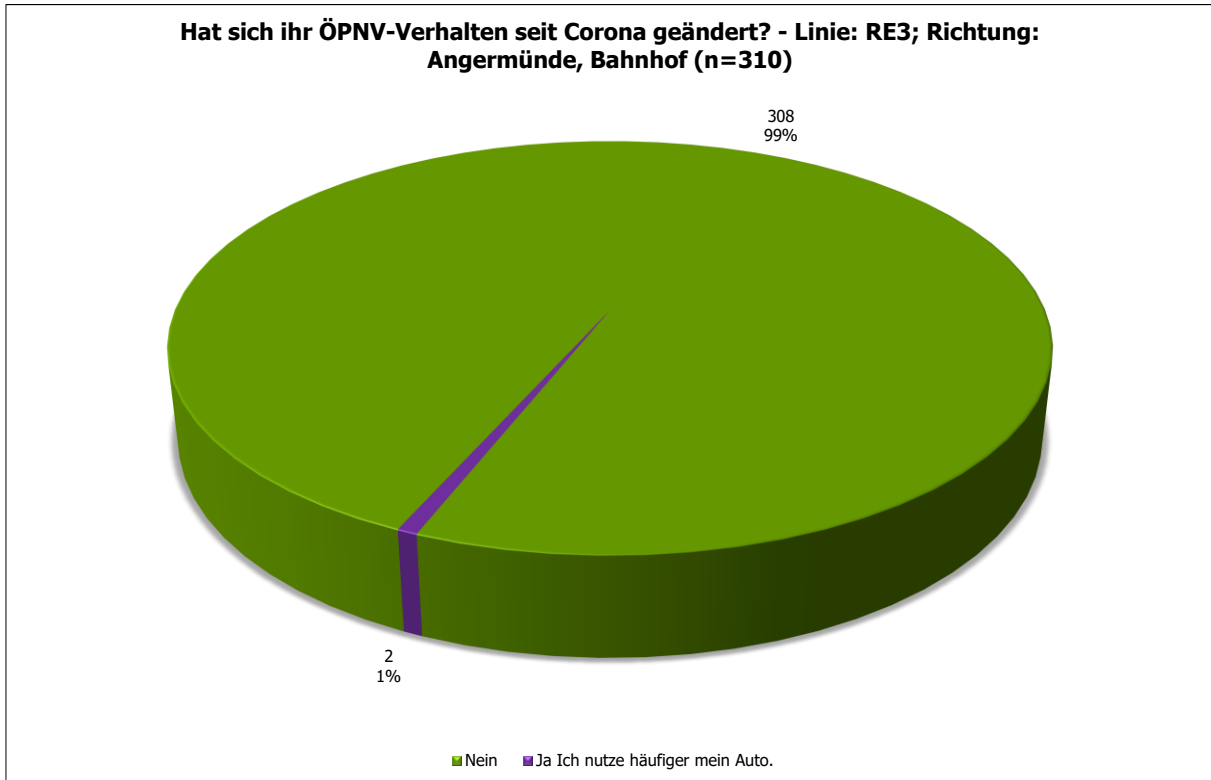

Abbildung 110: S Bernau Bhf - Wichtigkeit folgender bahnhäher Service-Angebote - Linie: RE3; Richtung: Angermünde, Bahnhof (n=311)

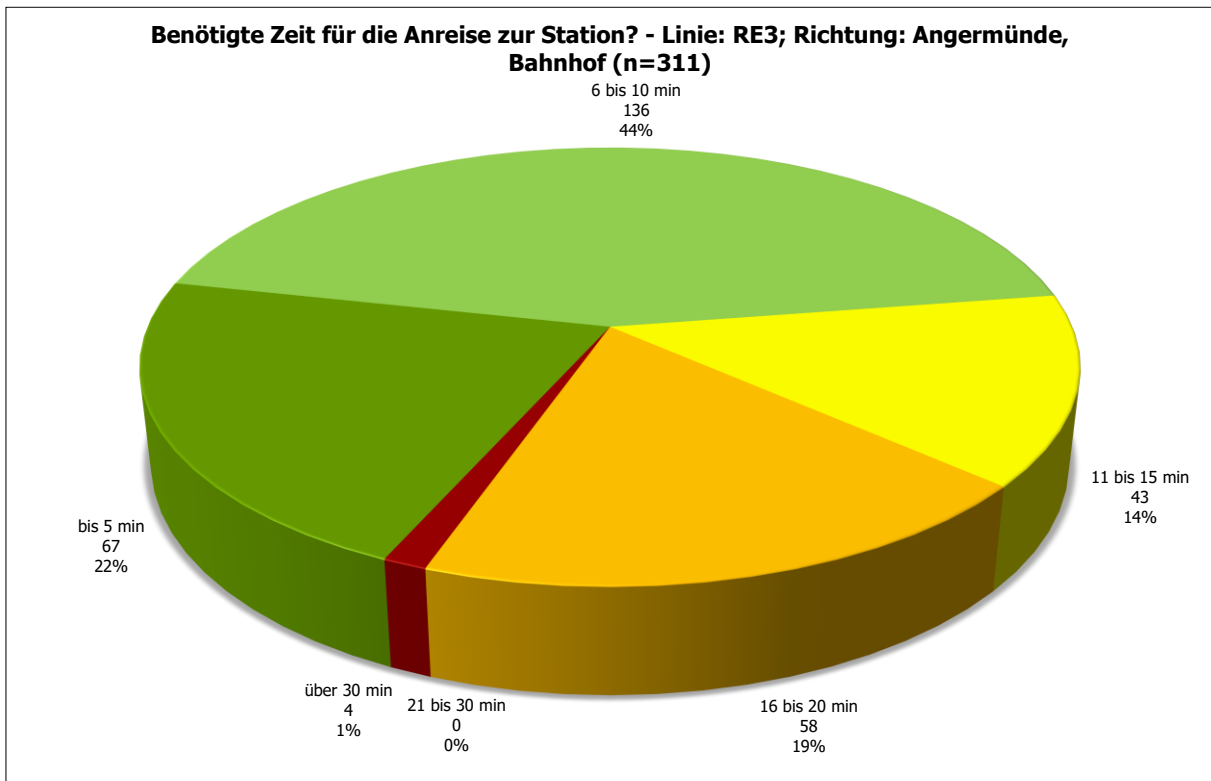

Abbildung 111: S Bernau Bhf - Altersverteilung - Linie: RE3; Richtung: Angermünde, Bahnhof (n=310)

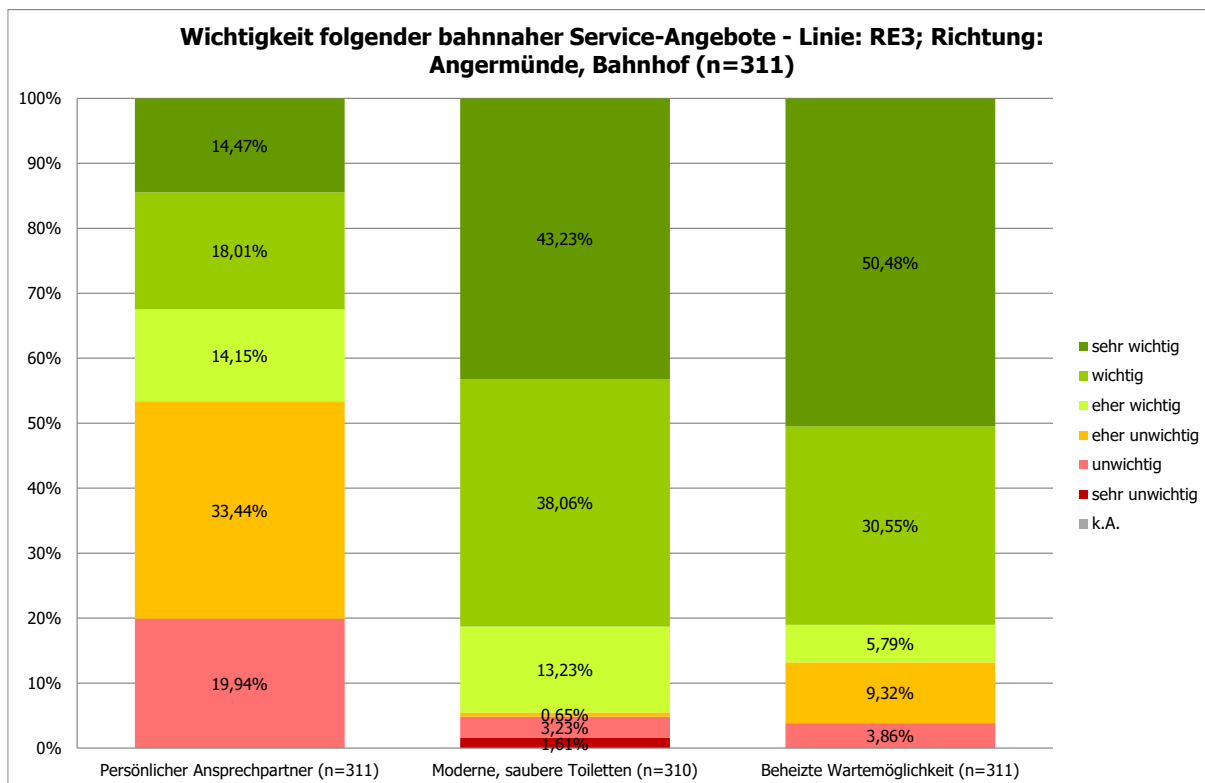

Abbildung 112: S Bernau Bhf - Geschlechtsverteilung - Linie: RE3; Richtung: Angermünde, Bahnhof (n=310)

1.1.7 S Bernau Bhf; Linie: RE3; Richtung: Jüterbog, Bahnhof

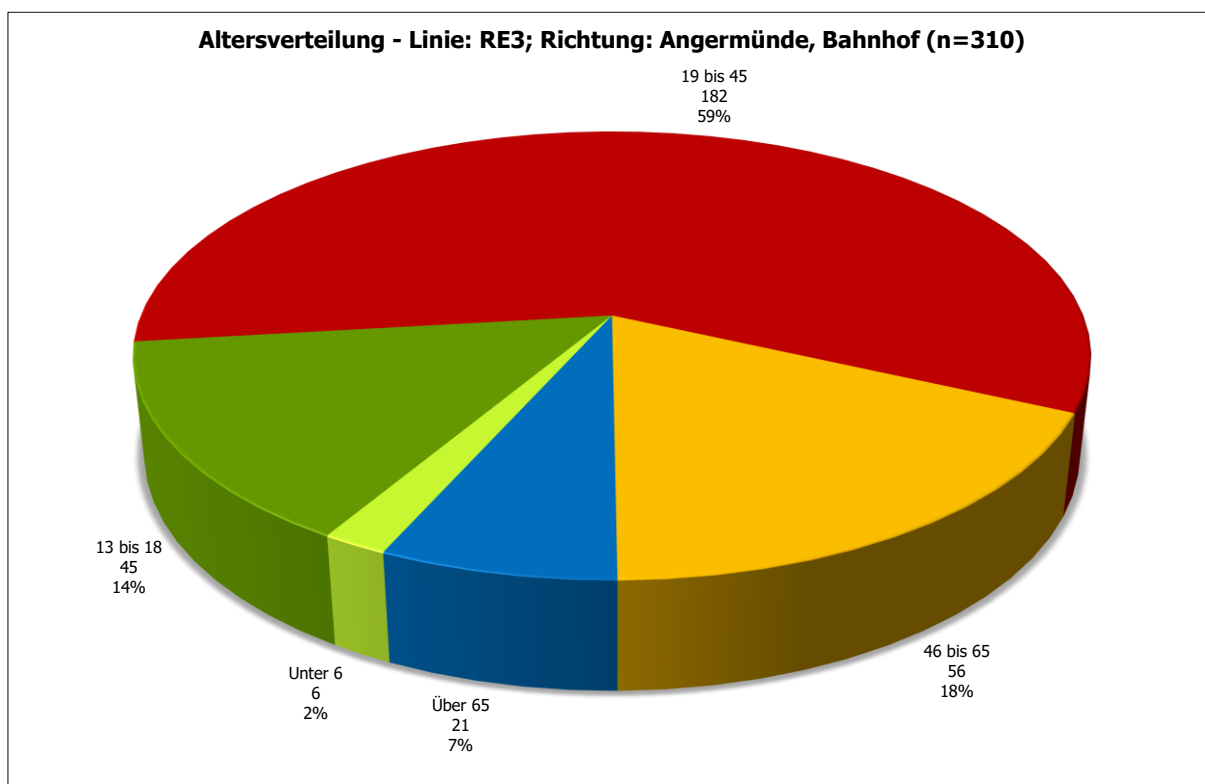

Abbildung 113: S Bernau Bhf - Vergleich der Einsteigerzahlen - Linie: RE3; Richtung: Jüterbog, Bahnhof



Abbildung 114: S Bernau Bhf - Projektion der Befragten: Aussteiger aus Richtung Jüterbog, Bahnhof, Hinfahrt mit RE3 (n=1.012)

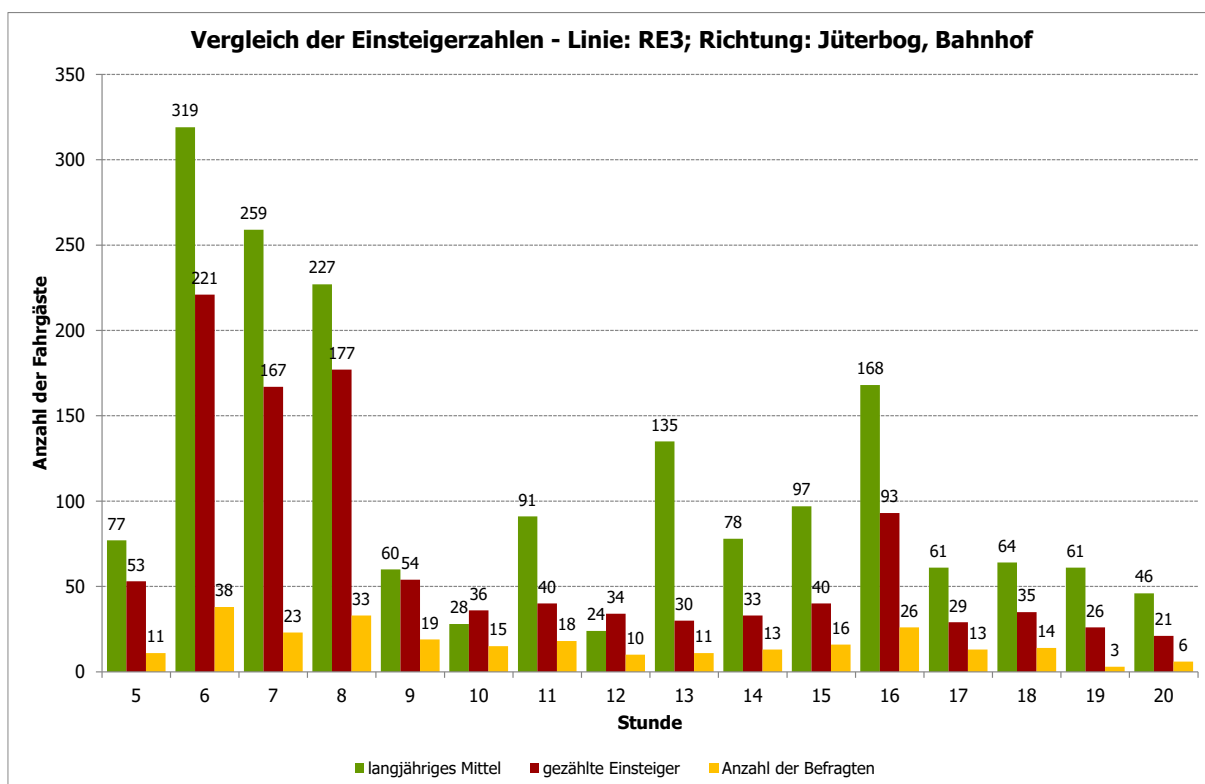

Abbildung 115: S Bernau Bhf - Vorlauf zum Bahnhof - Linie: RE3; Richtung: Jüterbog, Bahnhof (n=1.089)

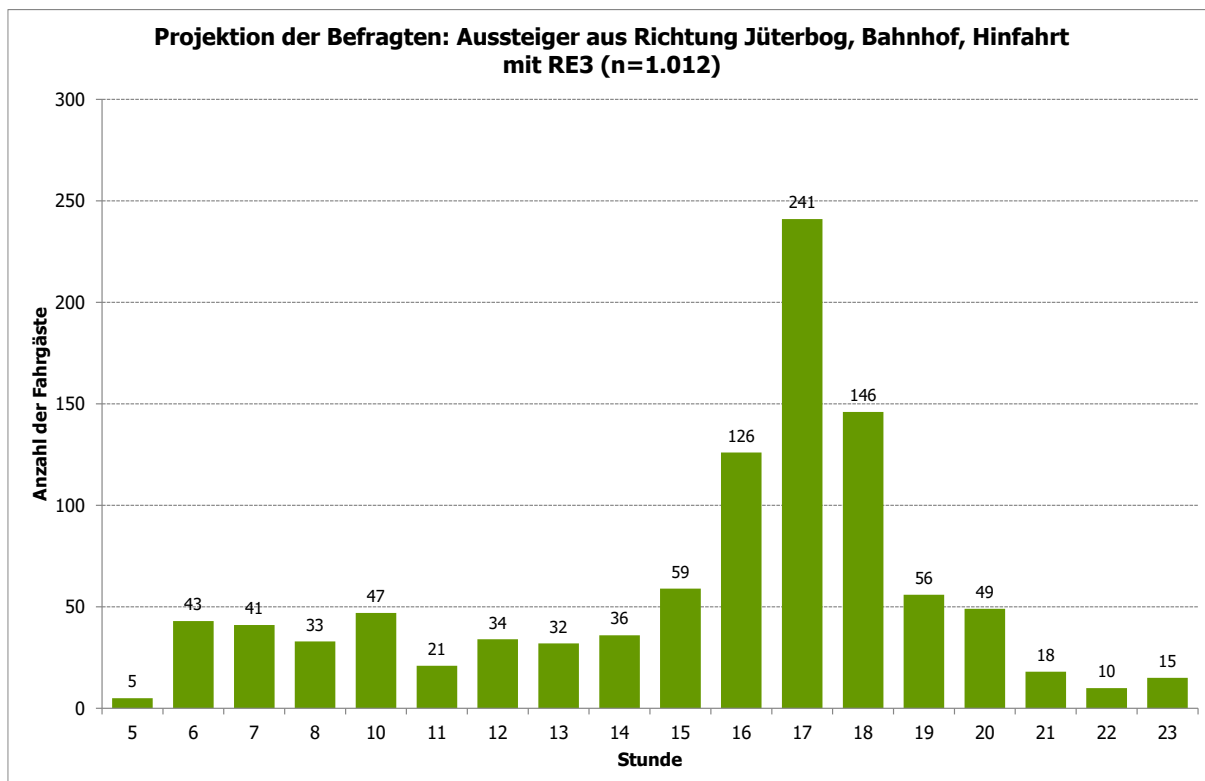

Abbildung 116: S Bernau Bhf - Vorlauf zum Bahnhof ohne Umsteiger - Linie: RE3; Richtung: Jüterbog, Bahnhof (n=1.068)

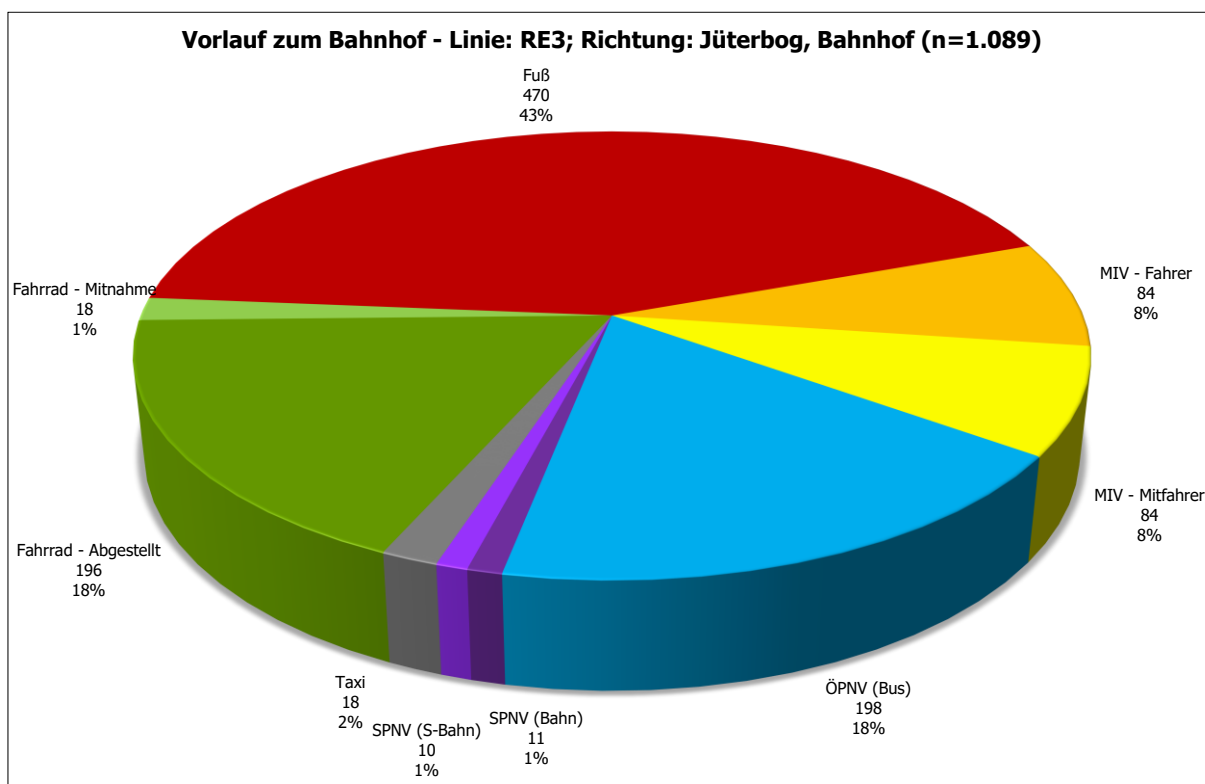

Abbildung 117: S Bernau Bhf - Linien im Vorlauf - Linie: RE3; Richtung: Jüterbog, Bahnhof (n=219)

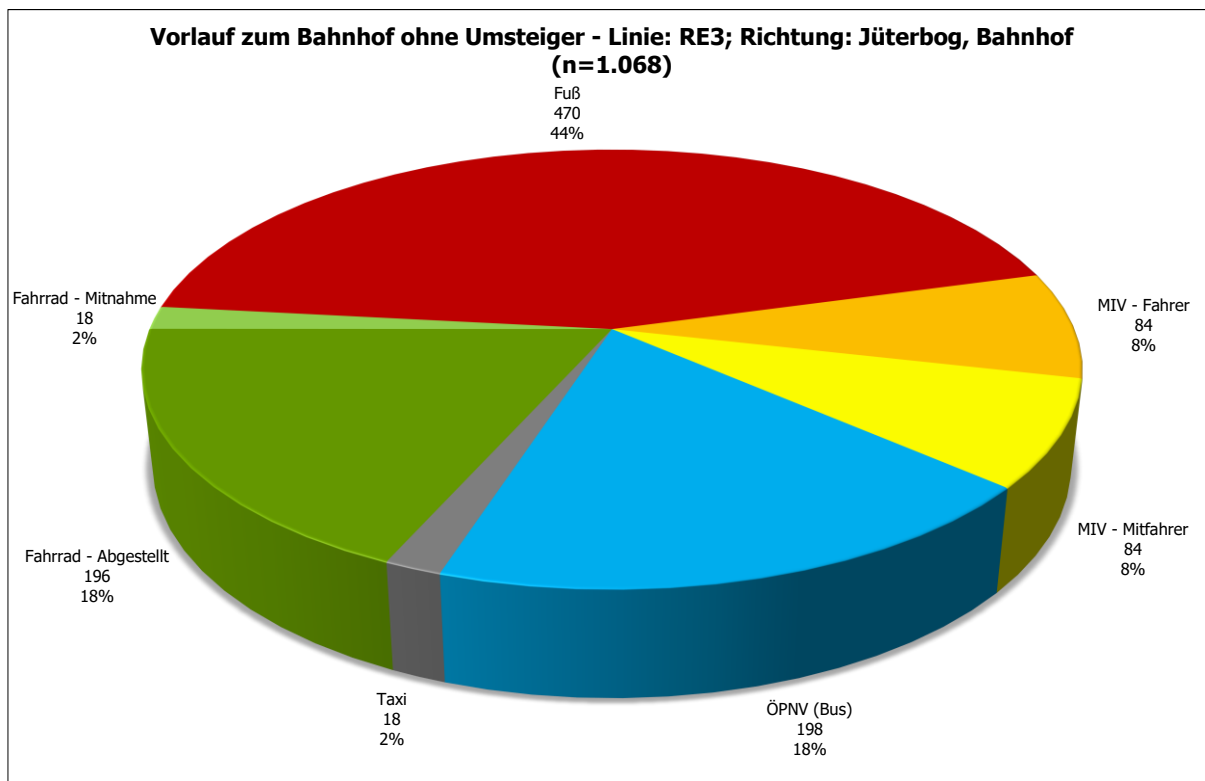

Abbildung 118: S Bernau Bhf - Startort Top 25 - Linie: RE3; Richtung: Jüterbog, Bahnhof (n=1.089)

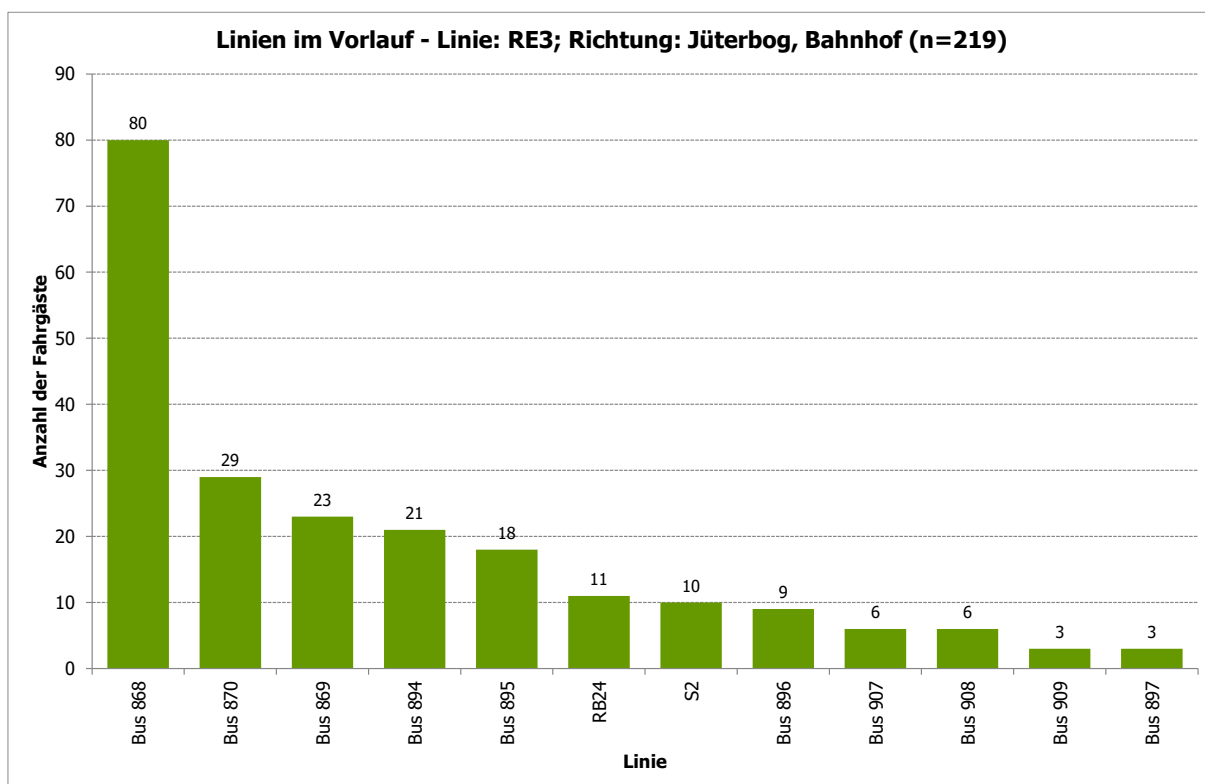

Abbildung 119: S Bernau Bhf - Ausstiegsbahnhof Top 25 - Linie: RE3; Richtung: Jüterbog, Bahnhof (n=1.088)

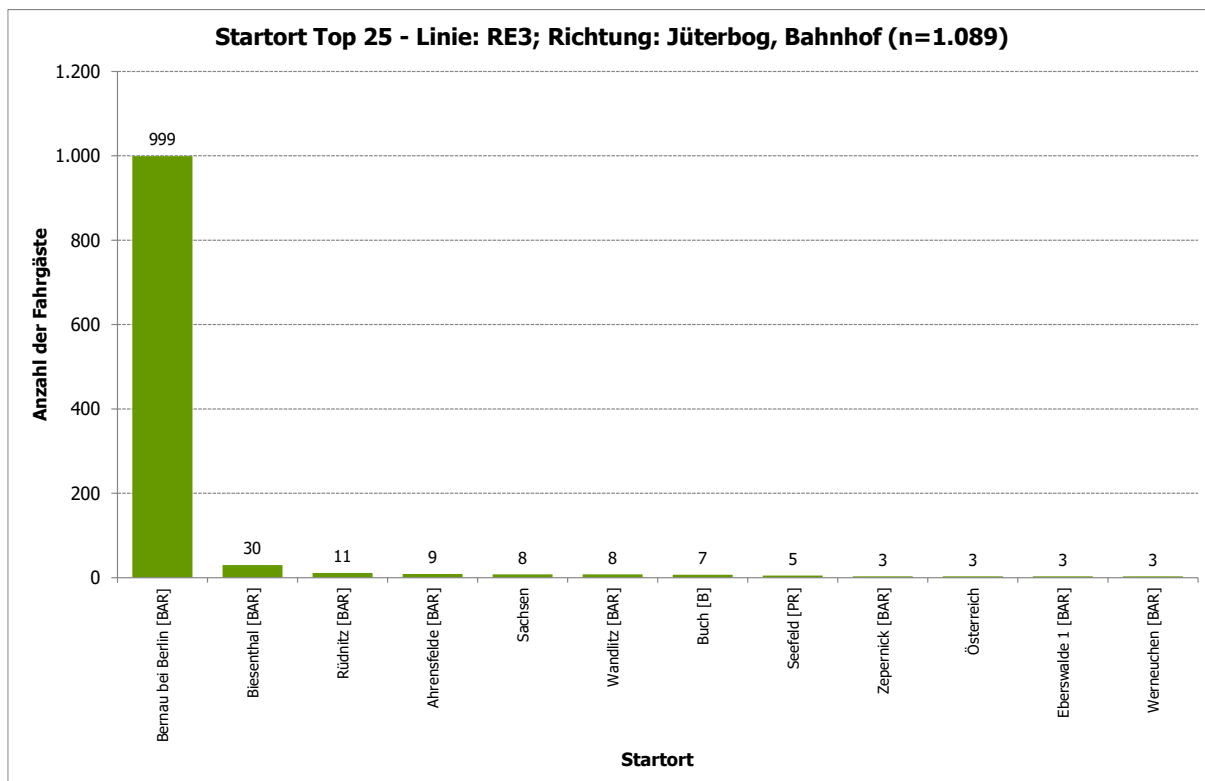

Abbildung 120: S Bernau Bhf - Zielort Top 25 - Linie: RE3; Richtung: Jüterbog, Bahnhof (n=1.035)

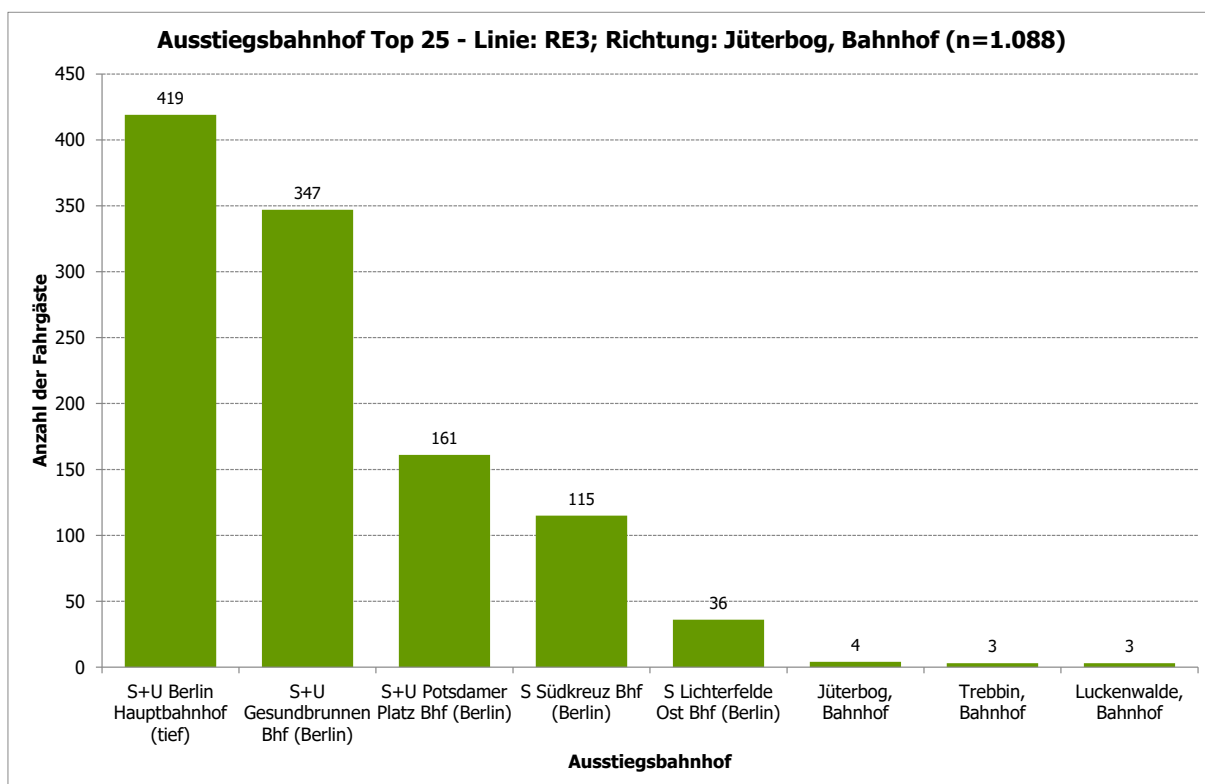

Abbildung 121: S Bernau Bhf - Zielort kreisfreie Städte, Landkreise - Linie: RE3; Richtung: Jüterbog, Bahnhof (n=1.090)

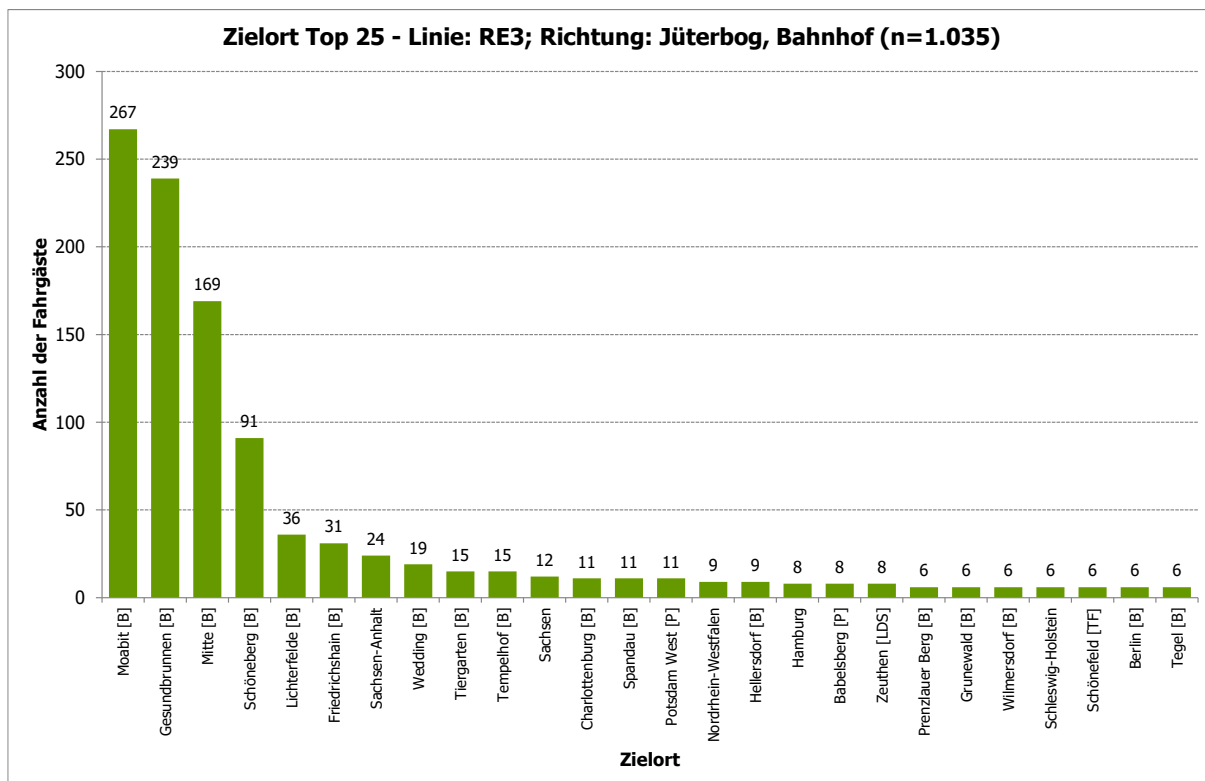

Abbildung 122: S Bernau Bhf - Fahrtzweck - Linie: RE3; Richtung: Jüterbog, Bahnhof (n=1.089)

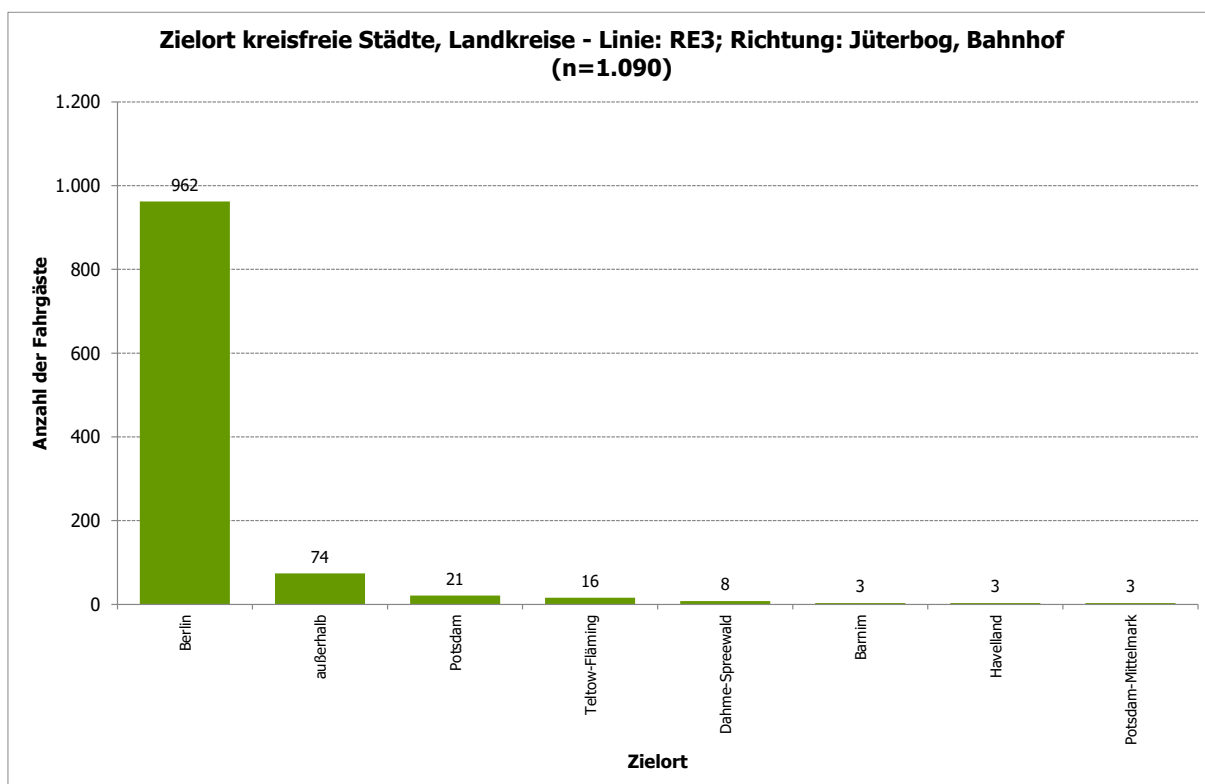

Abbildung 123: S Bernau Bhf - Fahrthäufigkeit pro Woche - Linie: RE3; Richtung: Jüterbog, Bahnhof (n=1.089)

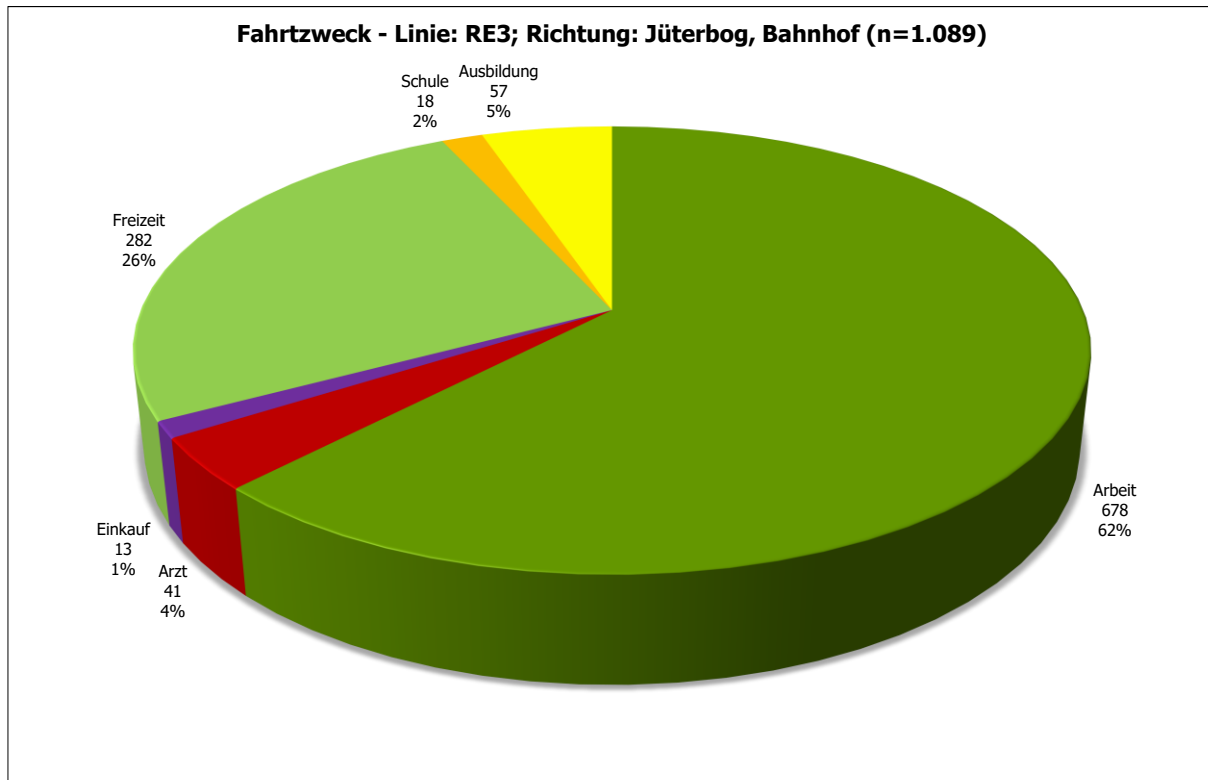

Abbildung 124: S Bernau Bhf - Verteilung Student/Nicht-Student - Linie: RE3; Richtung: Jüterbog, Bahnhof (n=1.089)

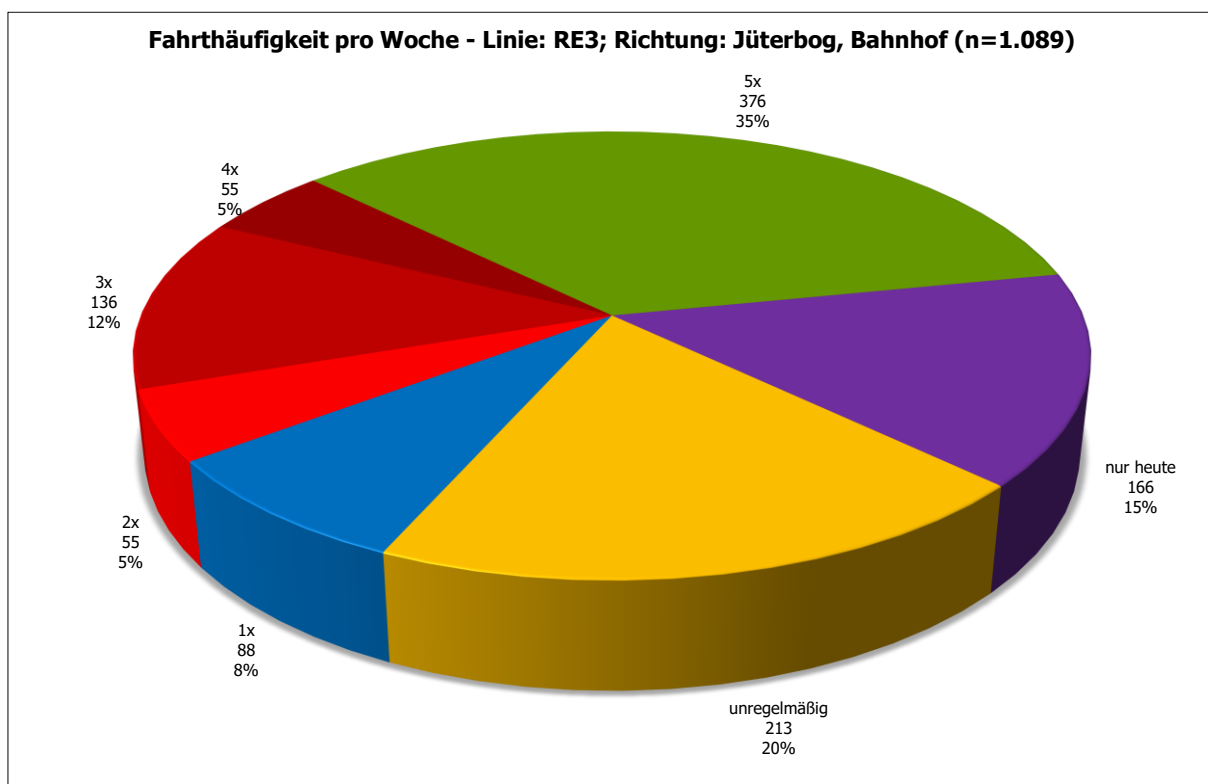

Abbildung 125: S Bernau Bhf - Verteilung Autoverfügbarkeit - Linie: RE3; Richtung: Jüterbog, Bahnhof (n=1.089)

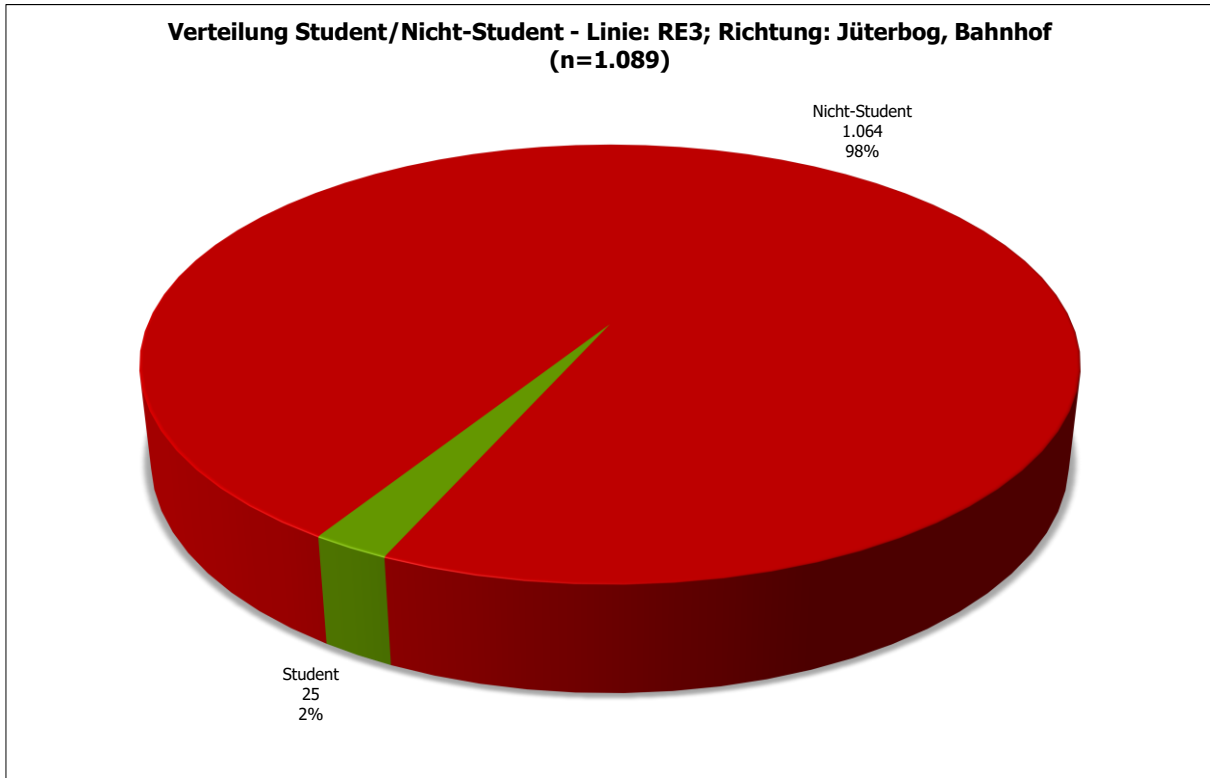

Abbildung 126: S Bernau Bhf - Fahrrad als Alternative im Vorlauf an anderen Tagen - Linie: RE3; Richtung: Jüterbog, Bahnhof (n=934)

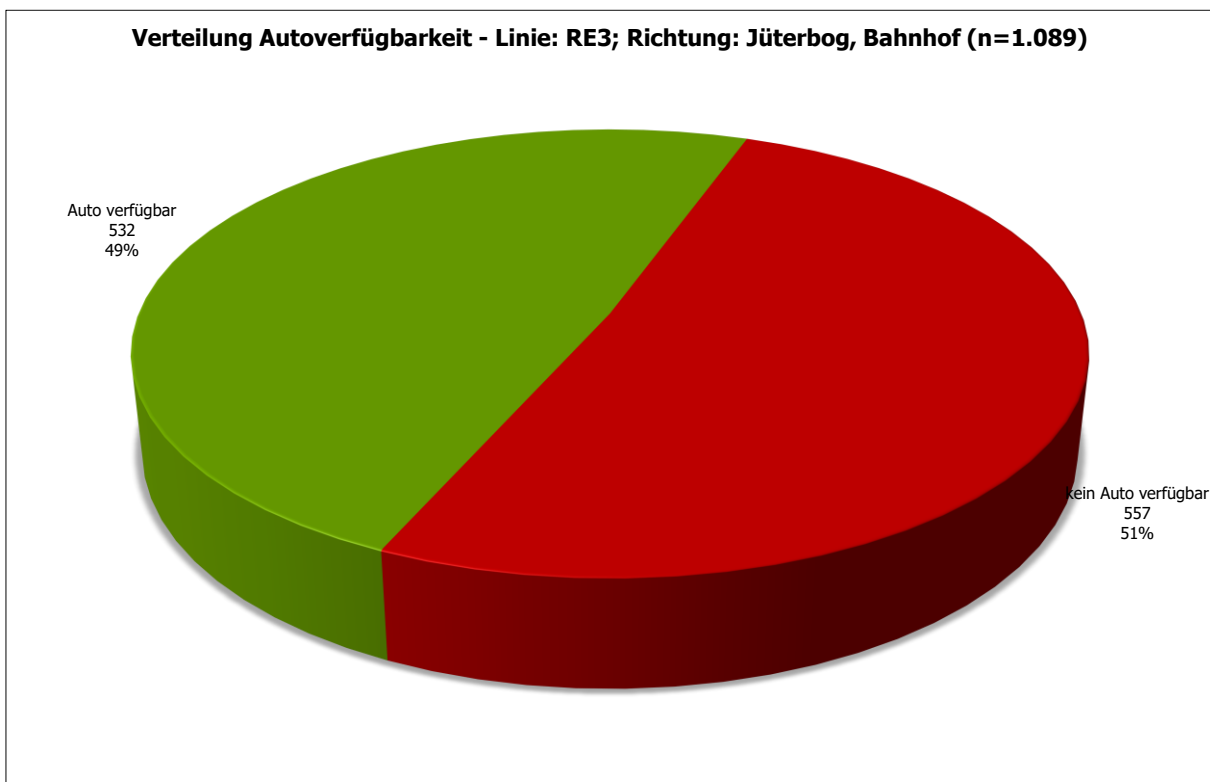

Abbildung 127: S Bernau Bhf - Hat sich ihr ÖPNV-Verhalten seit Corona geändert? - Linie: RE3; Richtung: Jüterbog, Bahnhof (n=1.089)

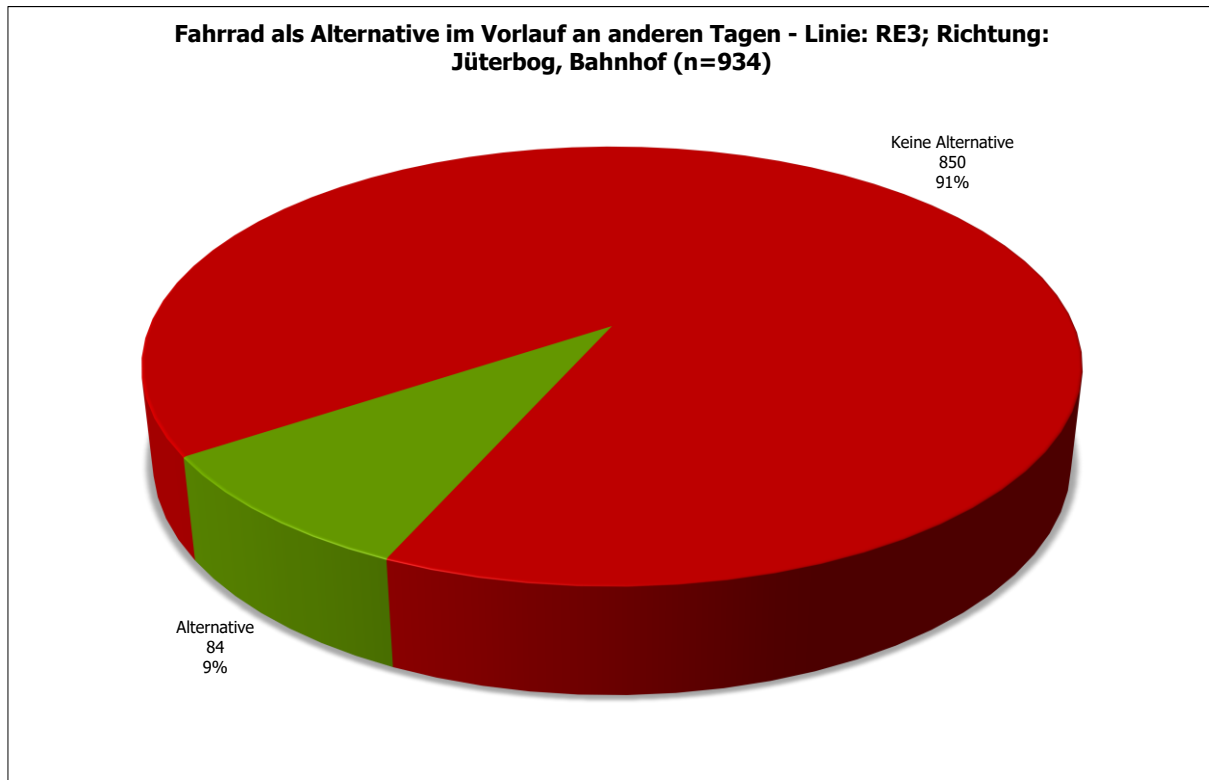

Abbildung 128: S Bernau Bhf - Benötigte Zeit für die Anreise zur Station? - Linie: RE3; Richtung: Jüterbog, Bahnhof (n=1.089)

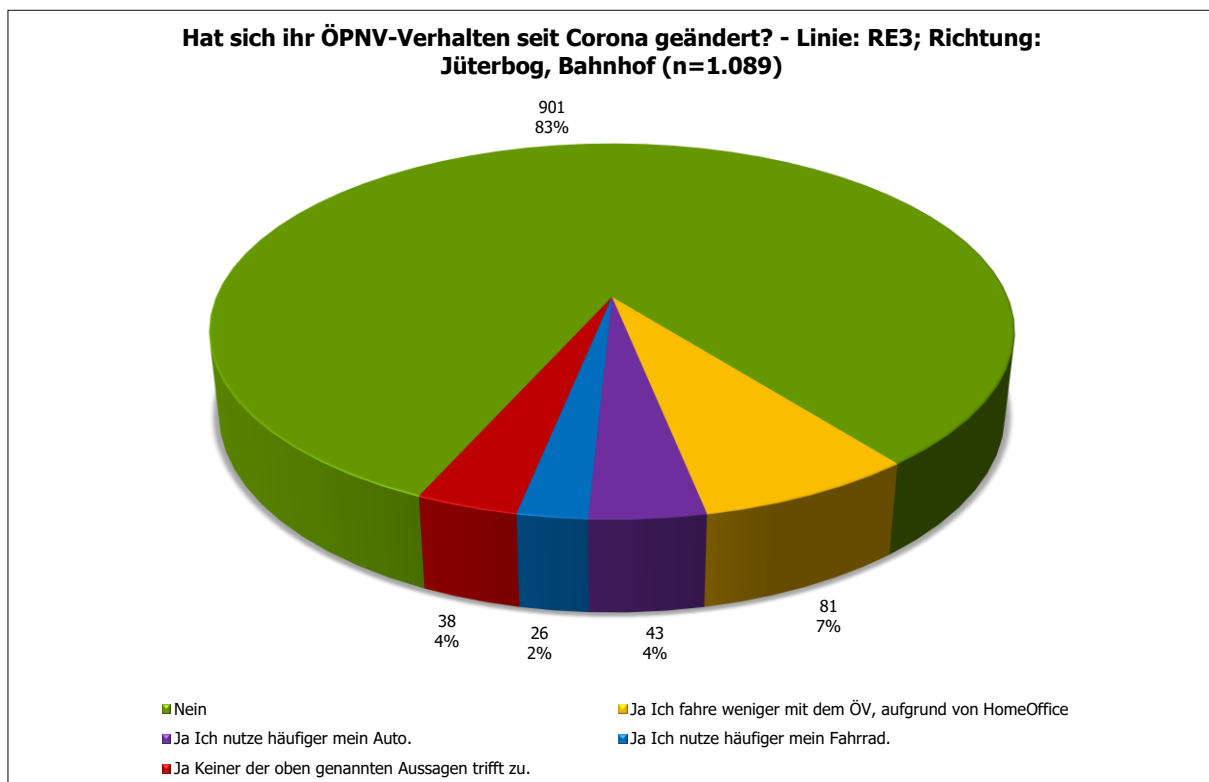

Abbildung 129: S Bernau Bhf - Wichtigkeit folgender bahnhäher Service-Angebote - Linie: RE3; Richtung: Jüterbog, Bahnhof (n=1.089)

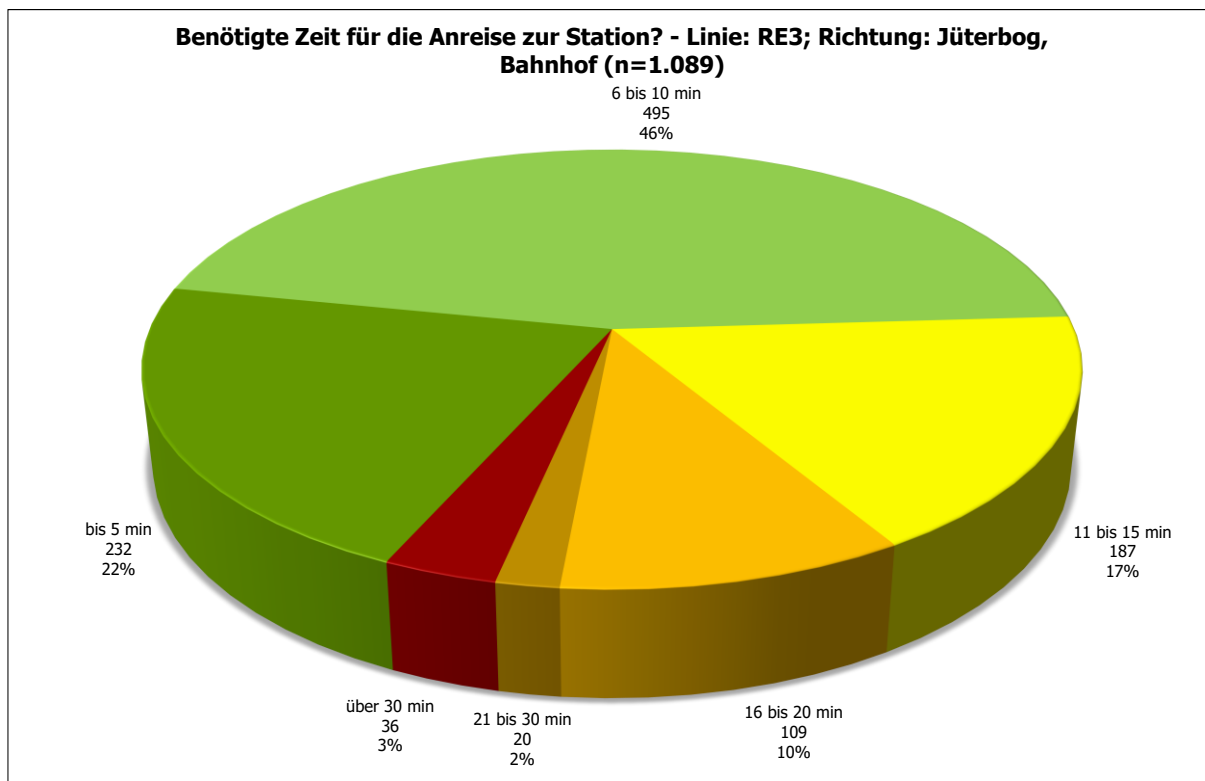

Abbildung 130: S Bernau Bhf - Altersverteilung - Linie: RE3; Richtung: Jüterbog, Bahnhof (n=1.089)

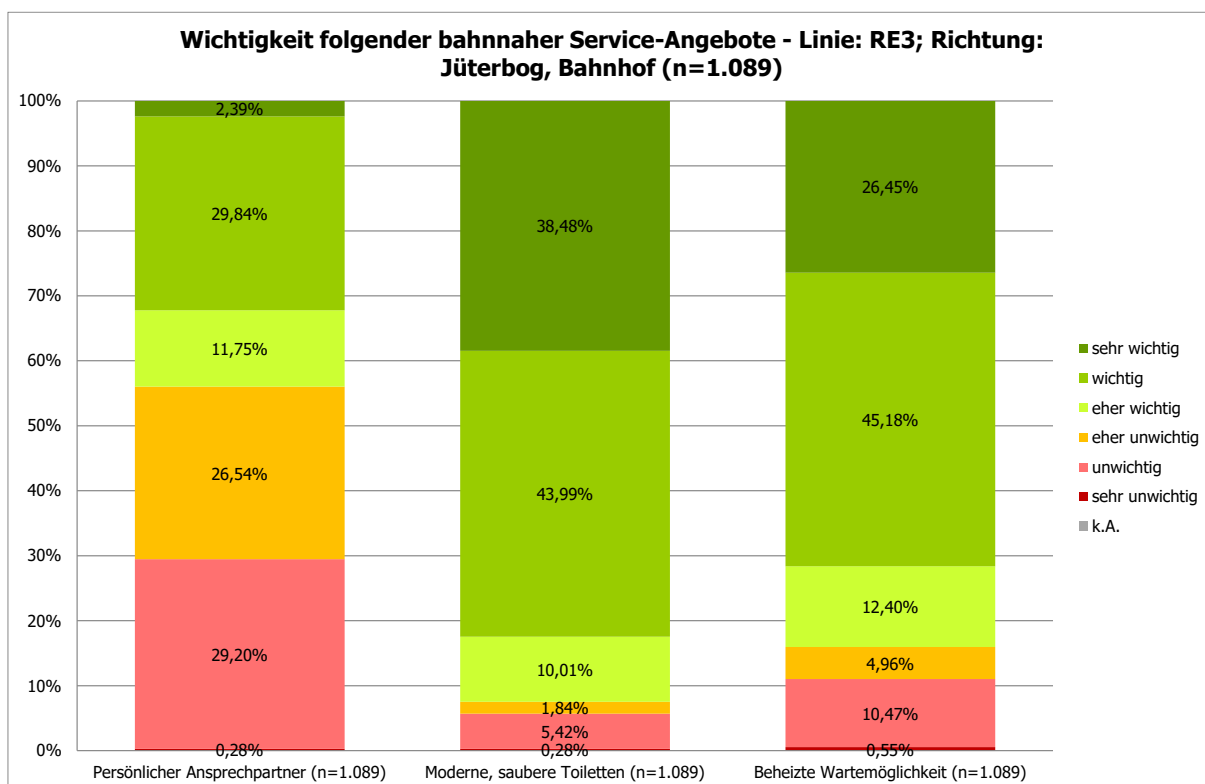

Abbildung 131: S Bernau Bhf - Geschlechtsverteilung - Linie: RE3; Richtung: Jüterbog, Bahnhof (n=1.089)

1.1.8 S Bernau Bhf; Linie: RE66; Richtung: S+U Gesundbrunnen Bhf

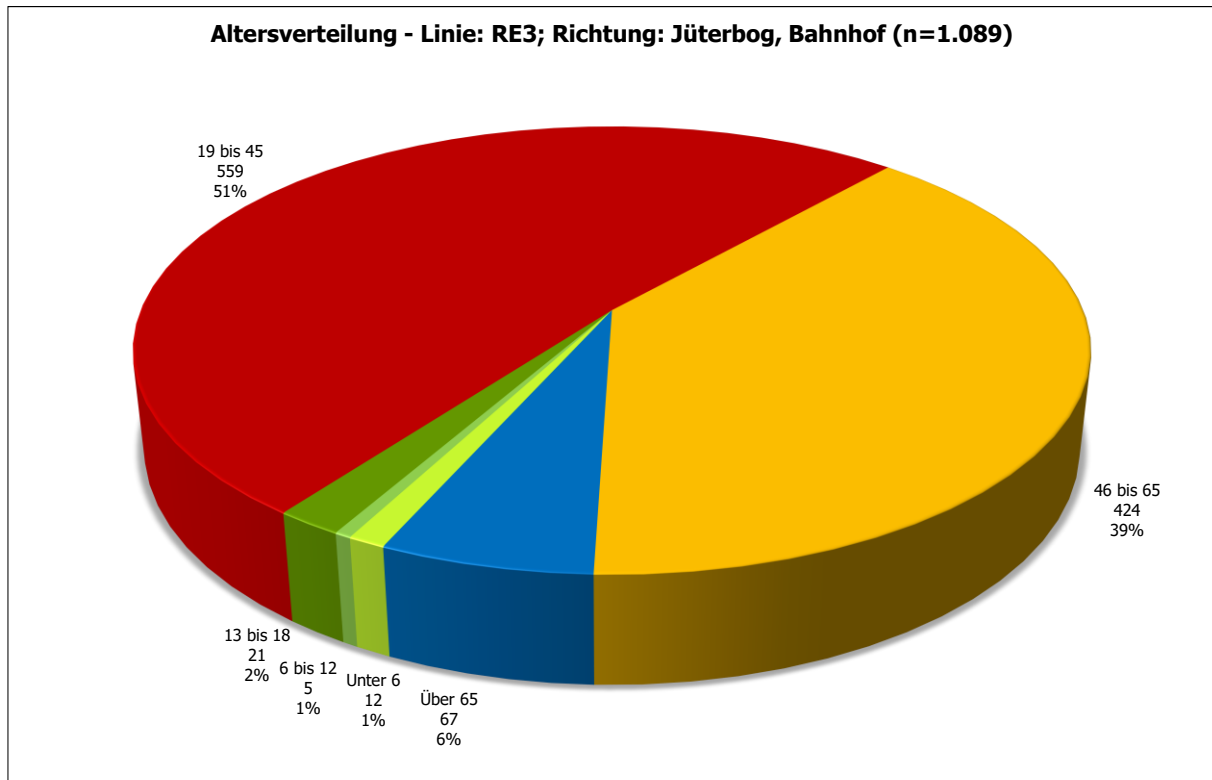

Abbildung 132: S Bernau Bhf - Vergleich der Einsteigerzahlen - Linie: RE66; Richtung: S+U Gesundbrunnen Bhf

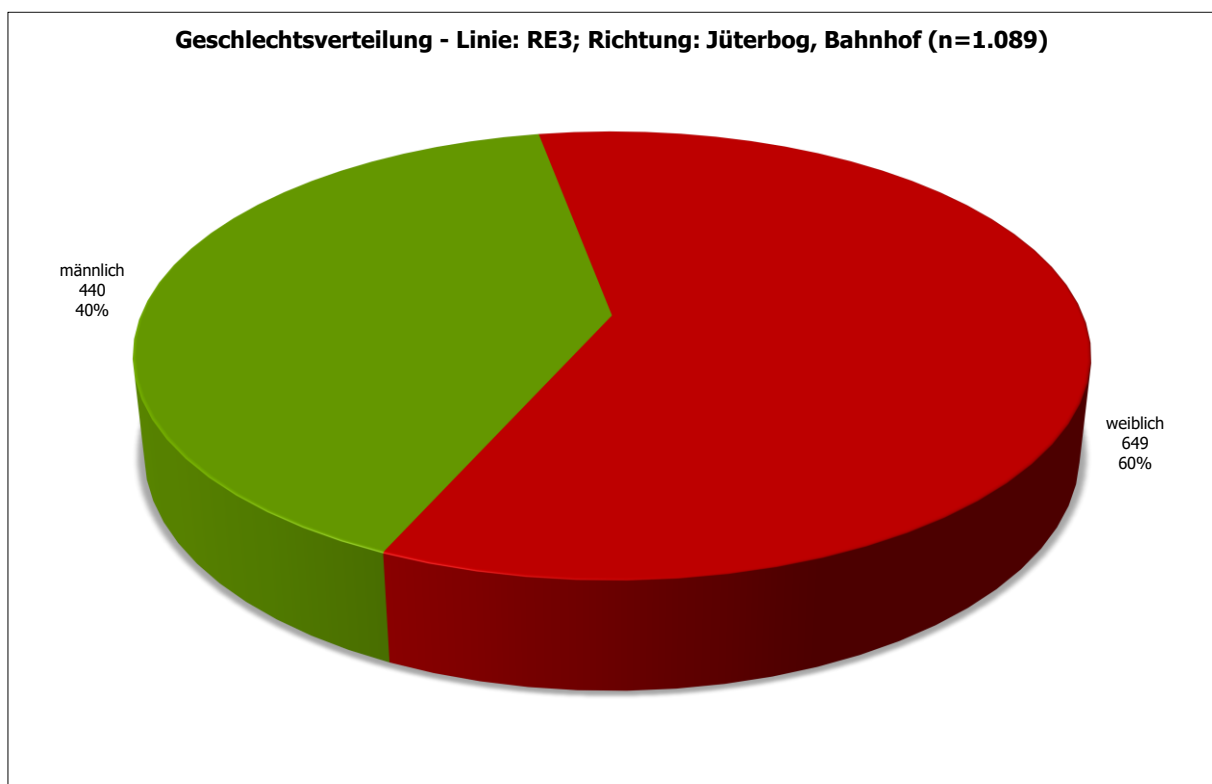

Abbildung 133: S Bernau Bhf - Projektion der Befragten: Aussteiger aus Richtung S+U Gesundbrunnen Bhf, Hinfahrt mit RE66 (n=86)

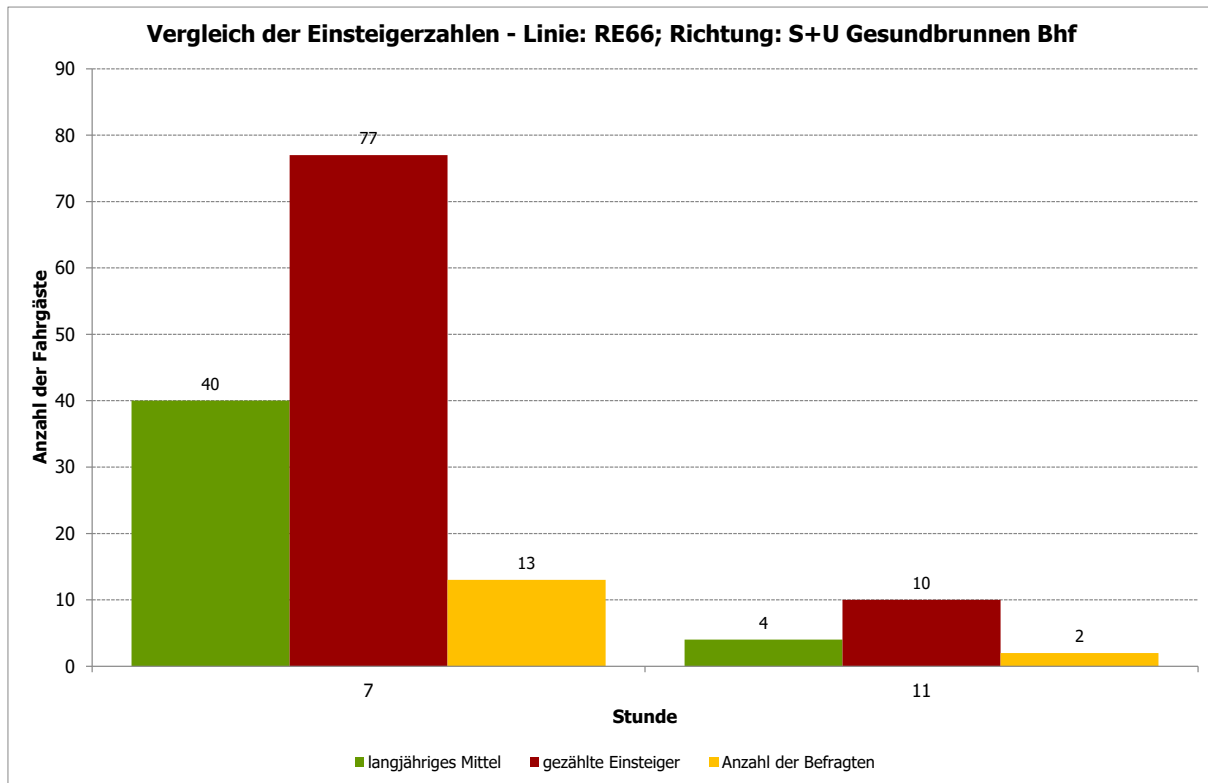

Abbildung 134: S Bernau Bhf - Vorlauf zum Bahnhof - Linie: RE66; Richtung: S+U Gesundbrunnen Bhf (n=86)

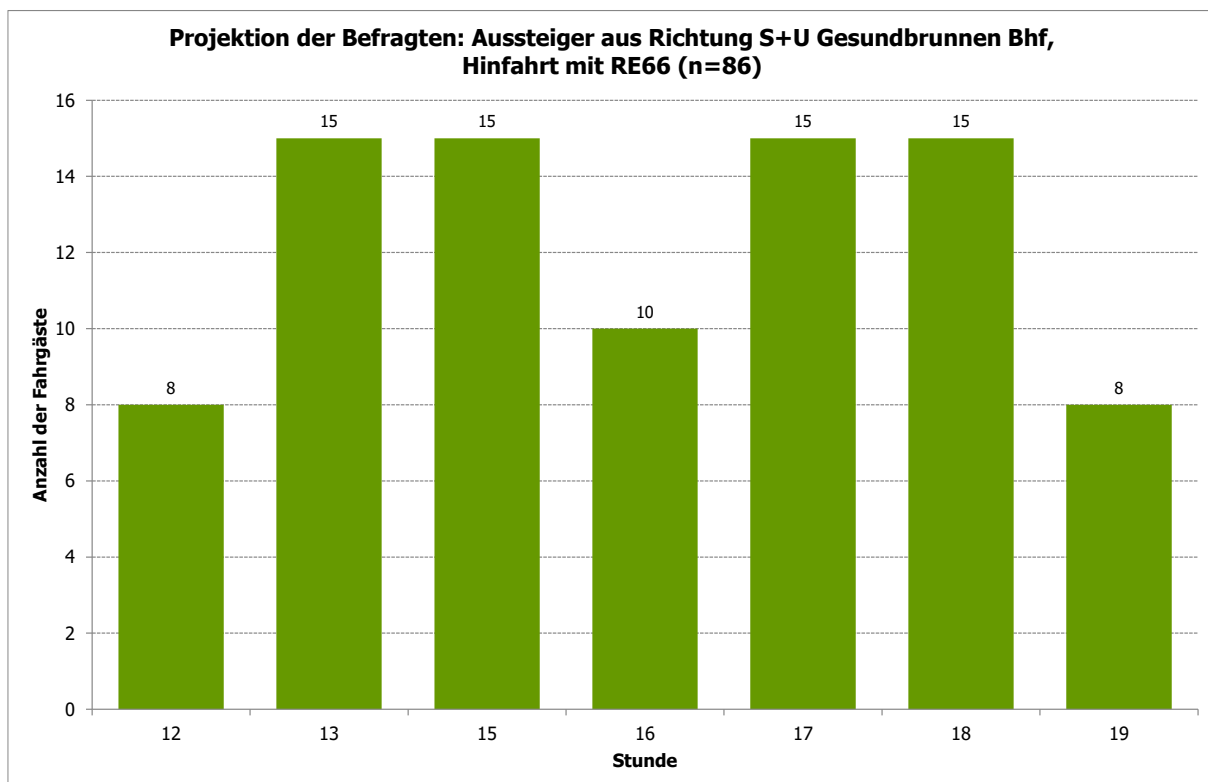

Abbildung 135: S Bernau Bhf - Vorlauf zum Bahnhof ohne Umsteiger - Linie: RE66; Richtung: S+U Gesundbrunnen Bhf (n=71)

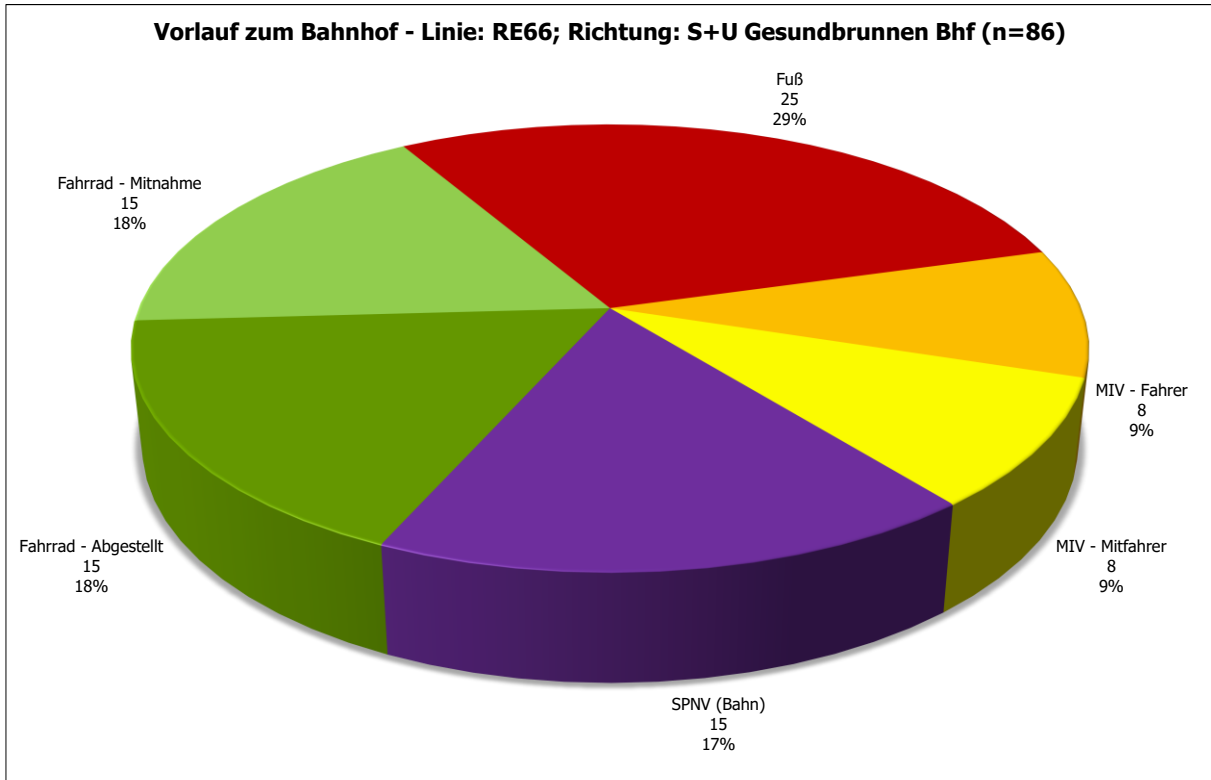

Abbildung 136: S Bernau Bf - Linien im Vorlauf - Linie: RE66; Richtung: S+U Gesundbrunnen Bf (n=15)

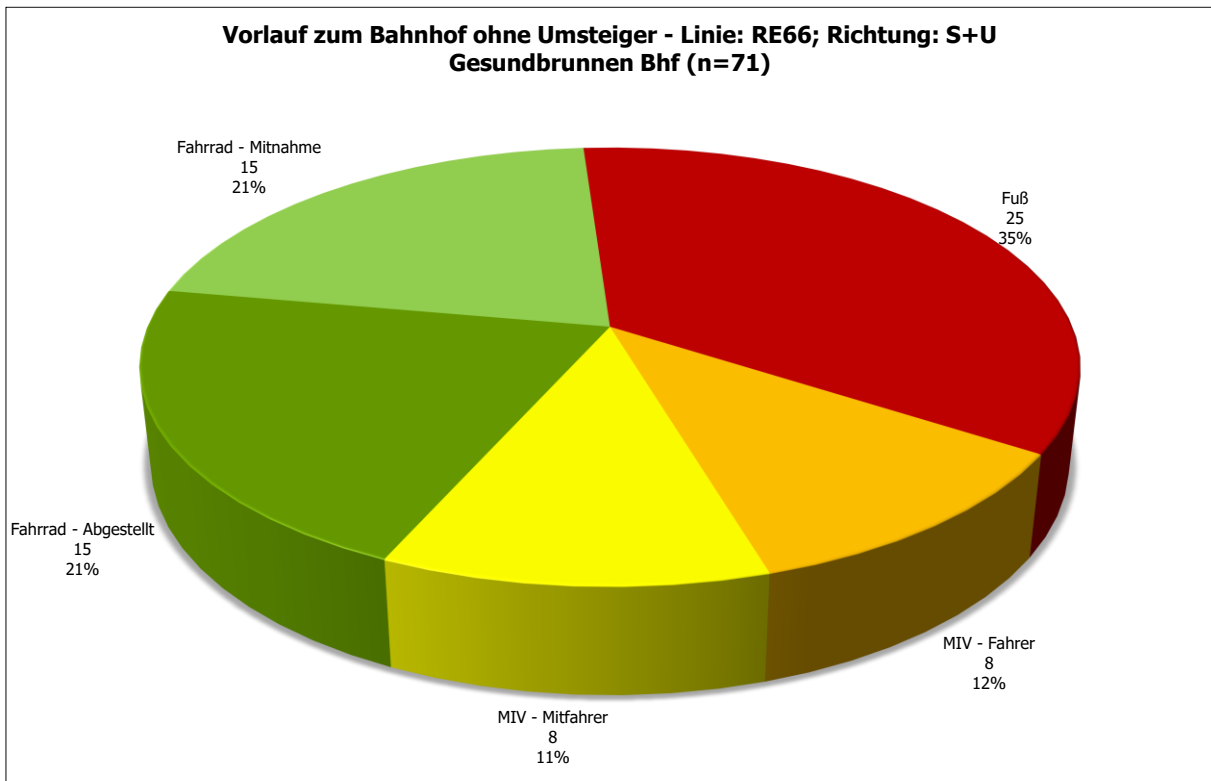

Abbildung 137: S Bernau Bf - Startort Top 25 - Linie: RE66; Richtung: S+U Gesundbrunnen Bf (n=87)

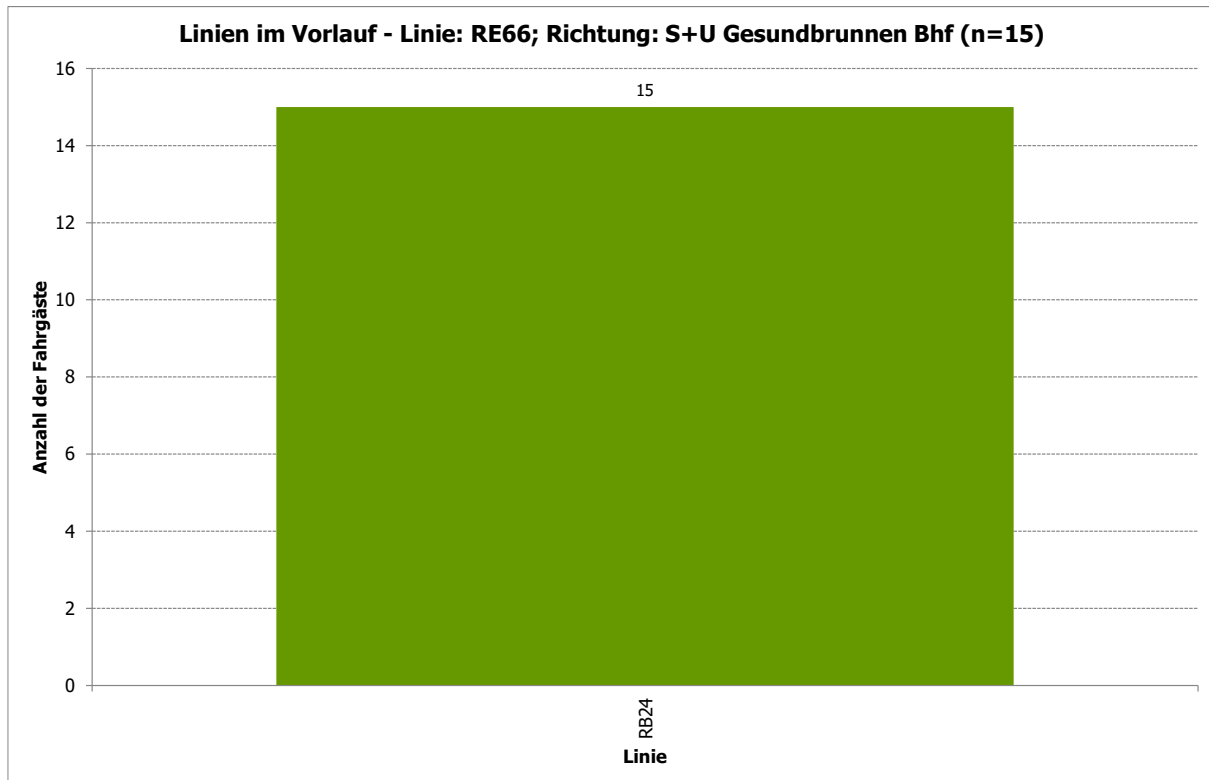

Abbildung 138: S Bernau Bhf - Ausstiegsbahnhof Top 25 - Linie: RE66; Richtung: S+U Gesundbrunnen Bhf (n=87)

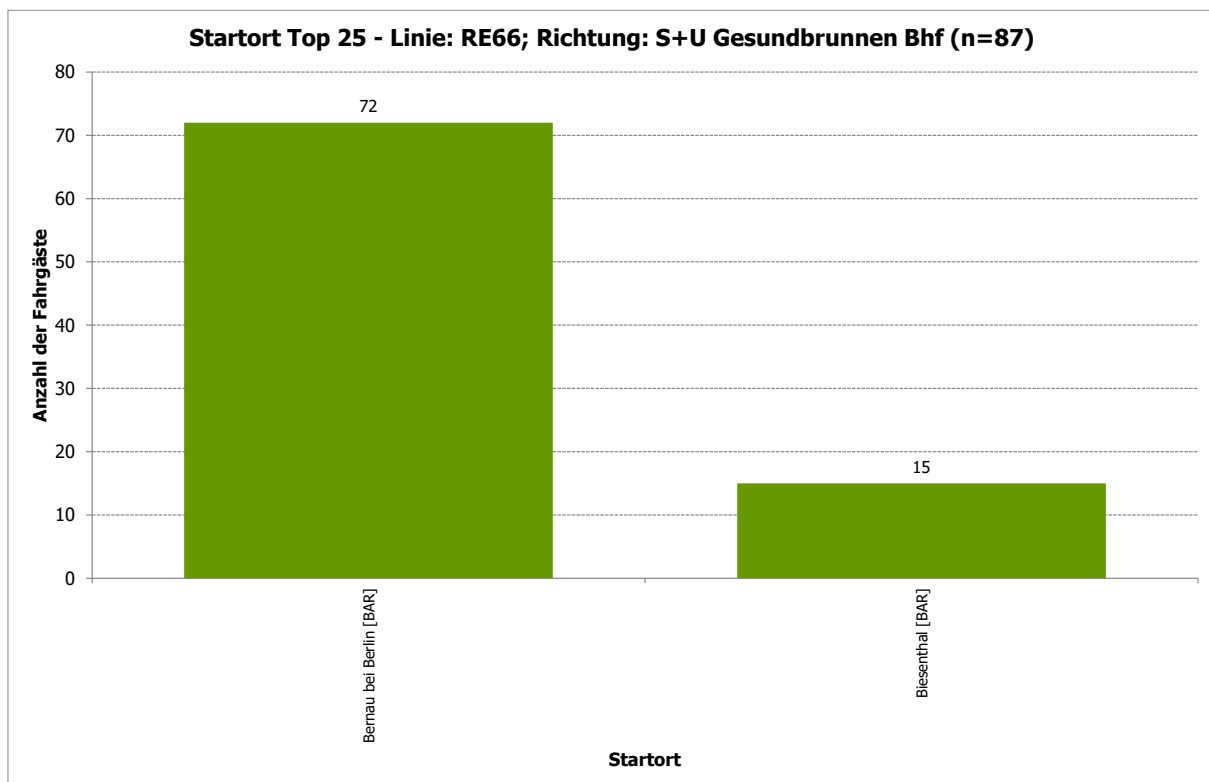

Abbildung 139: S Bernau Bhf - Zielort Top 25 - Linie: RE66; Richtung: S+U Gesundbrunnen Bhf (n=88)

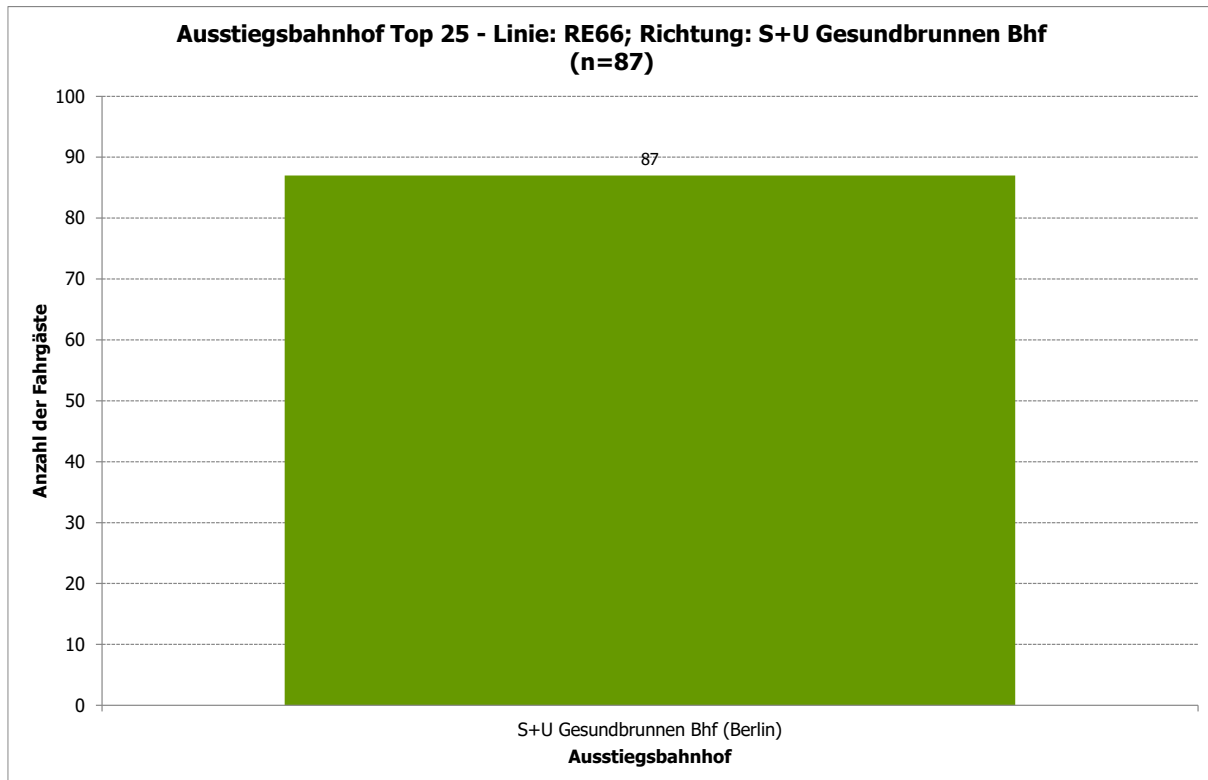

Abbildung 140: S Bernau Bhf - Zielort kreisfreie Städte, Landkreise - Linie: RE66; Richtung: S+U Gesundbrunnen Bhf (n=87)

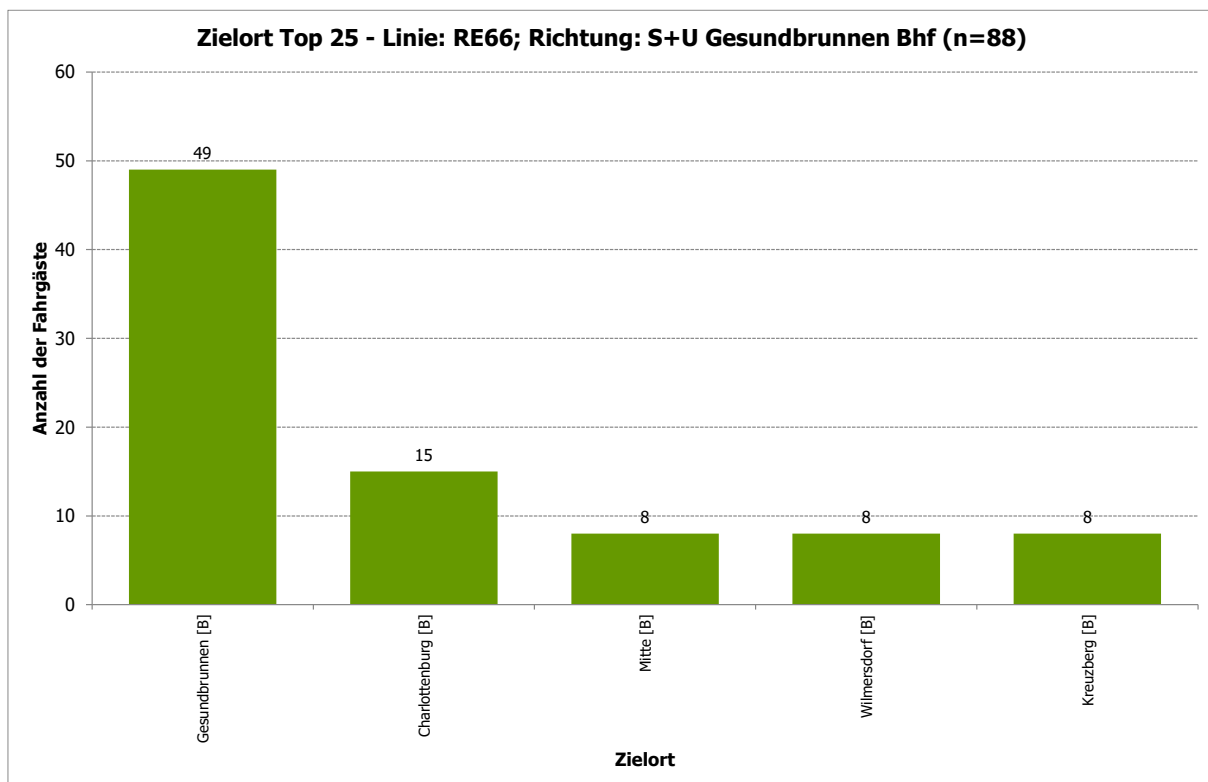

Abbildung 141: S Bernau Bhf - Fahrtzweck - Linie: RE66; Richtung: S+U Gesundbrunnen Bhf (n=87)

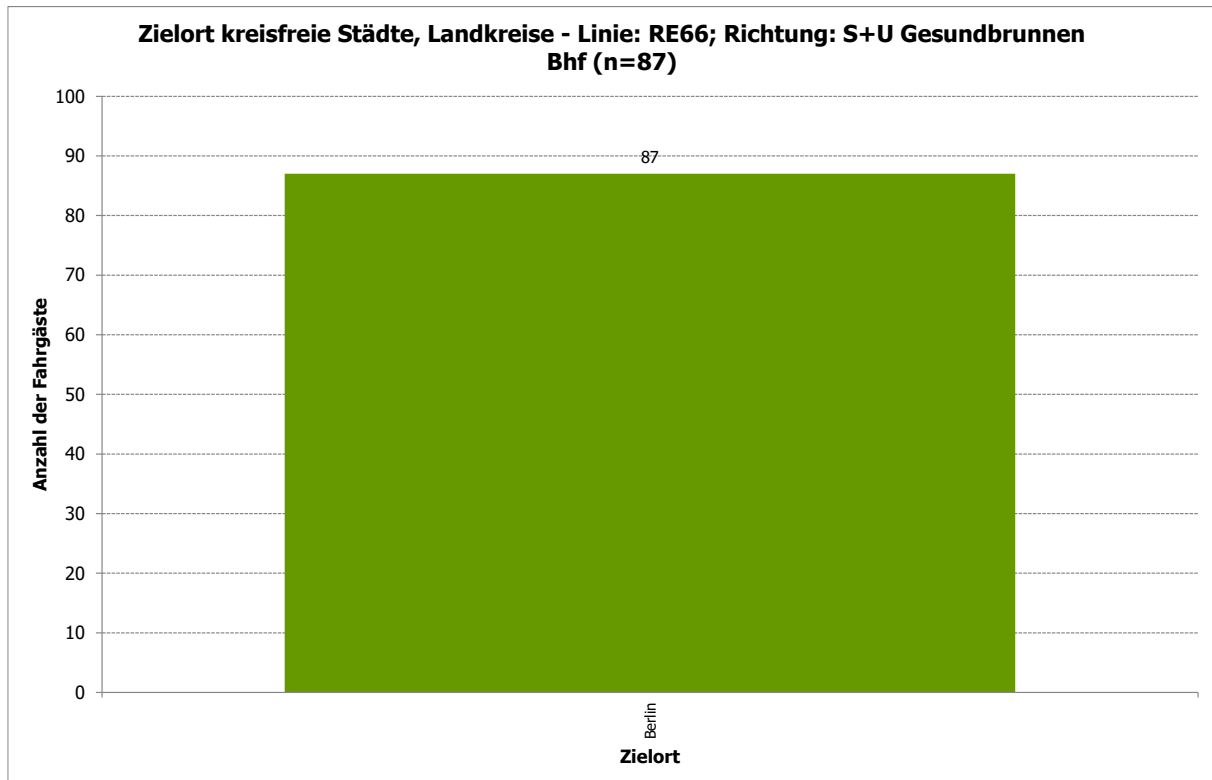

Abbildung 142: S Bernau Bhf - Fahrthäufigkeit pro Woche - Linie: RE66; Richtung: S+U Gesundbrunnen Bhf (n=88)

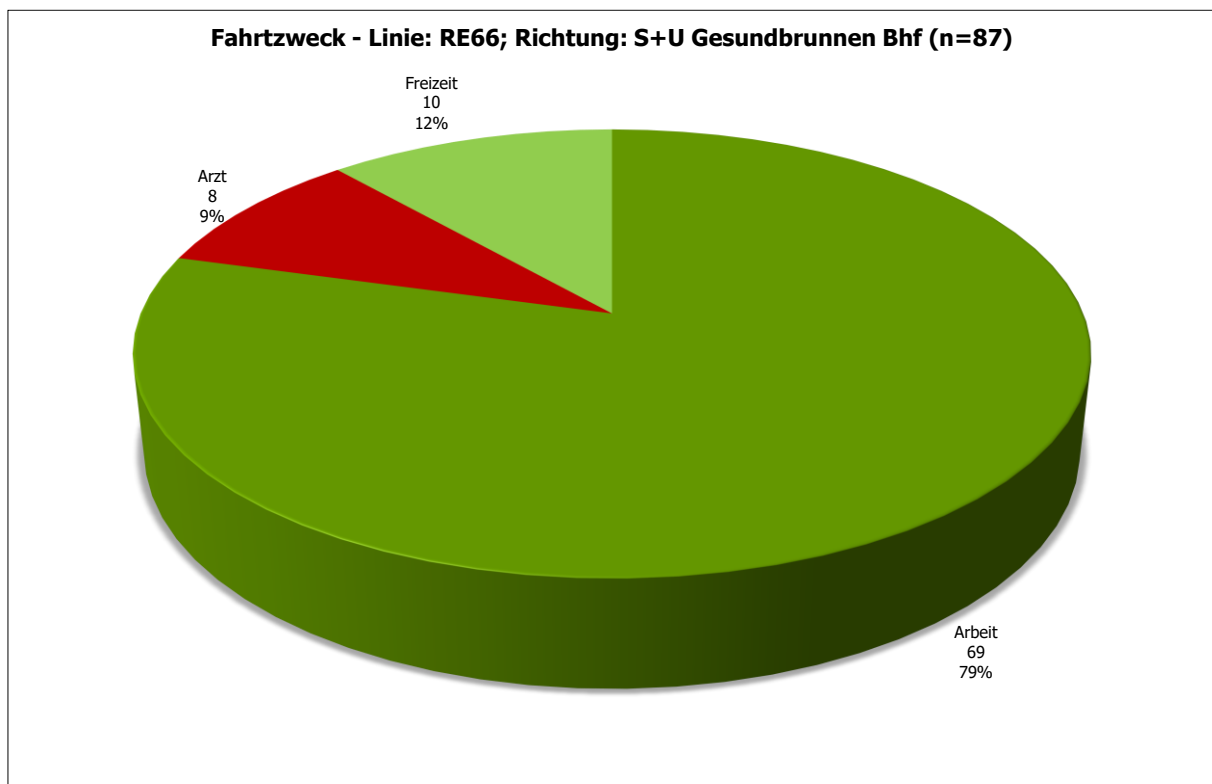

Abbildung 143: S Bernau Bhf - Verteilung Student/Nicht-Student - Linie: RE66; Richtung: S+U Gesundbrunnen Bhf (n=87)

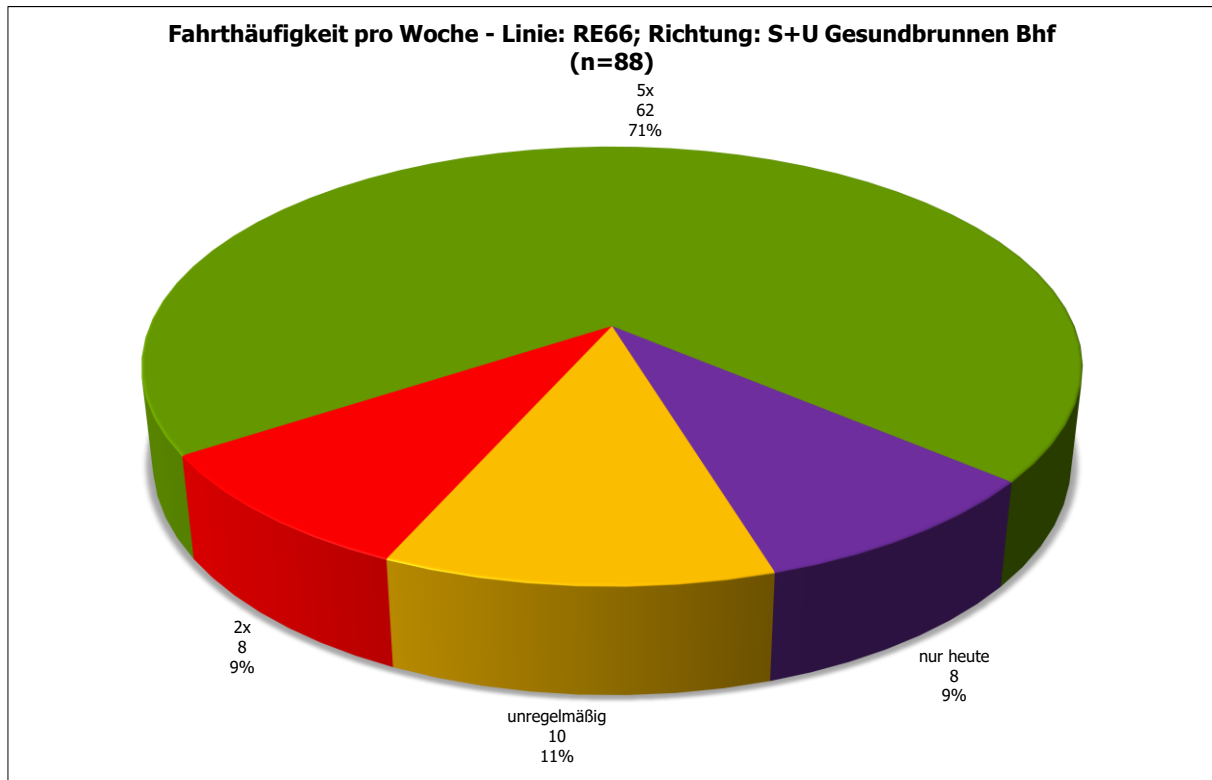

Abbildung 144: S Bernau Bhf - Verteilung Autoverfügbarkeit - Linie: RE66; Richtung: S+U Gesundbrunnen Bhf (n=87)

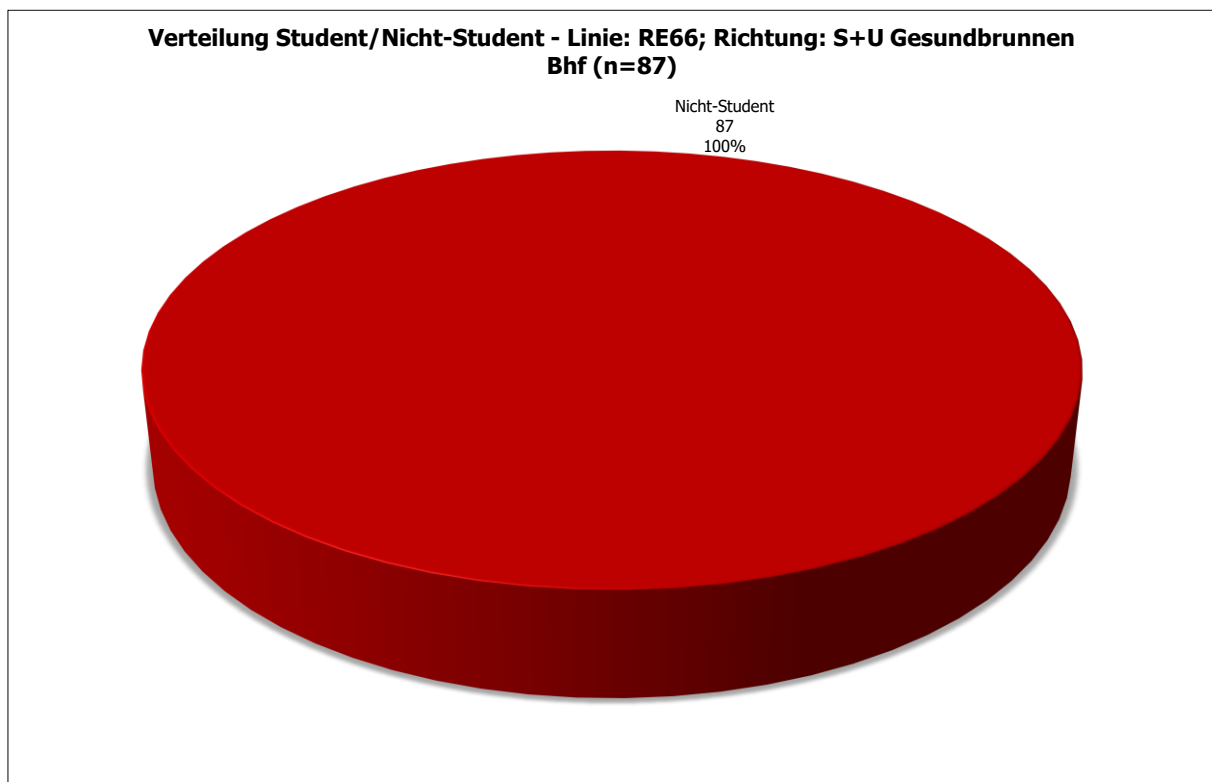

Abbildung 145: S Bernau Bhf - Fahrrad als Alternative im Vorlauf an anderen Tagen - Linie: RE66; Richtung: S+U Gesundbrunnen Bhf (n=64)

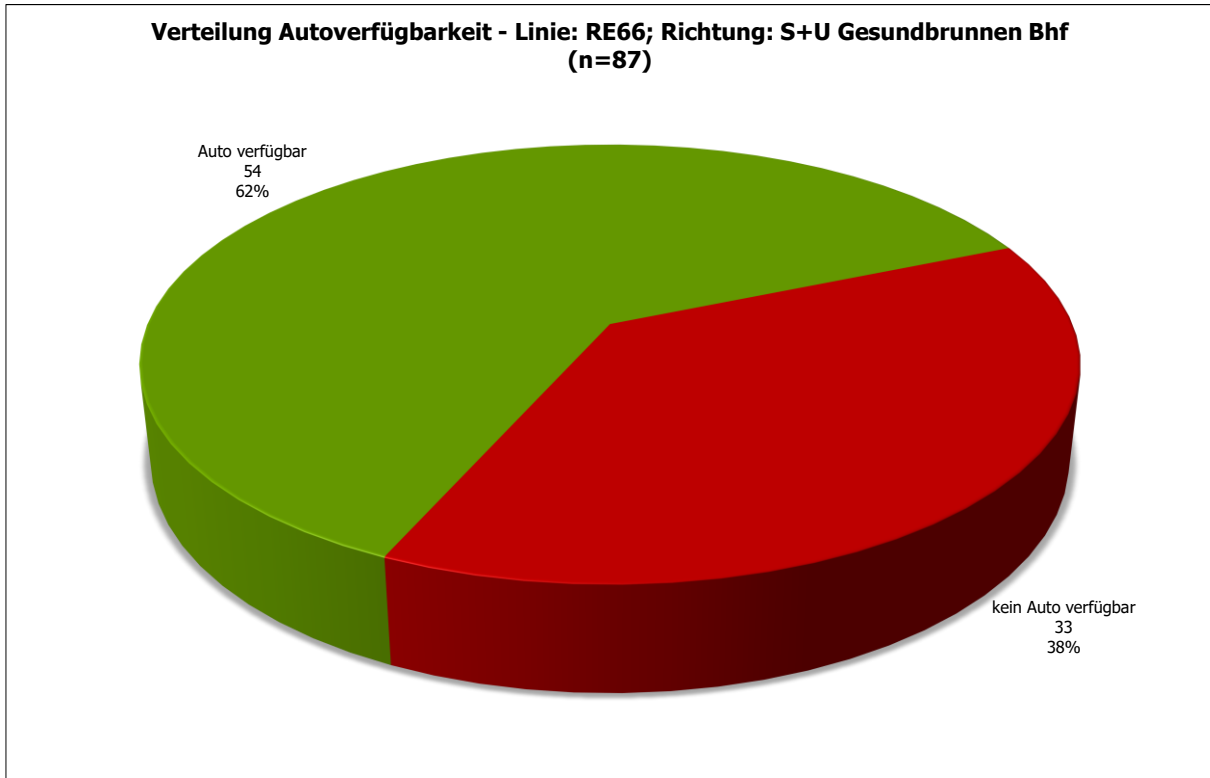

Abbildung 146: S Bernau Bhf - Hat sich ihr ÖPNV-Verhalten seit Corona geändert? - Linie: RE66; Richtung: S+U Gesundbrunnen Bhf (n=87)

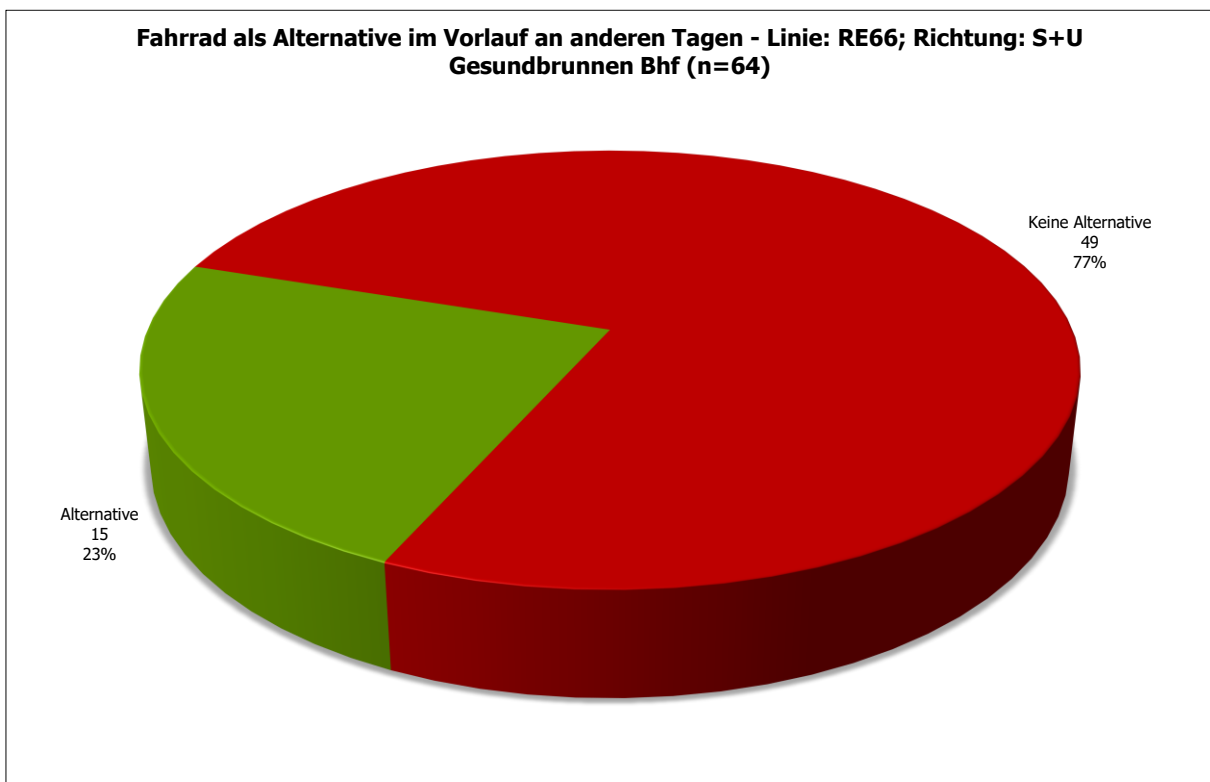

Abbildung 147: S Bernau Bhf - Benötigte Zeit für die Anreise zur Station? - Linie: RE66; Richtung: S+U Gesundbrunnen Bhf (n=88)

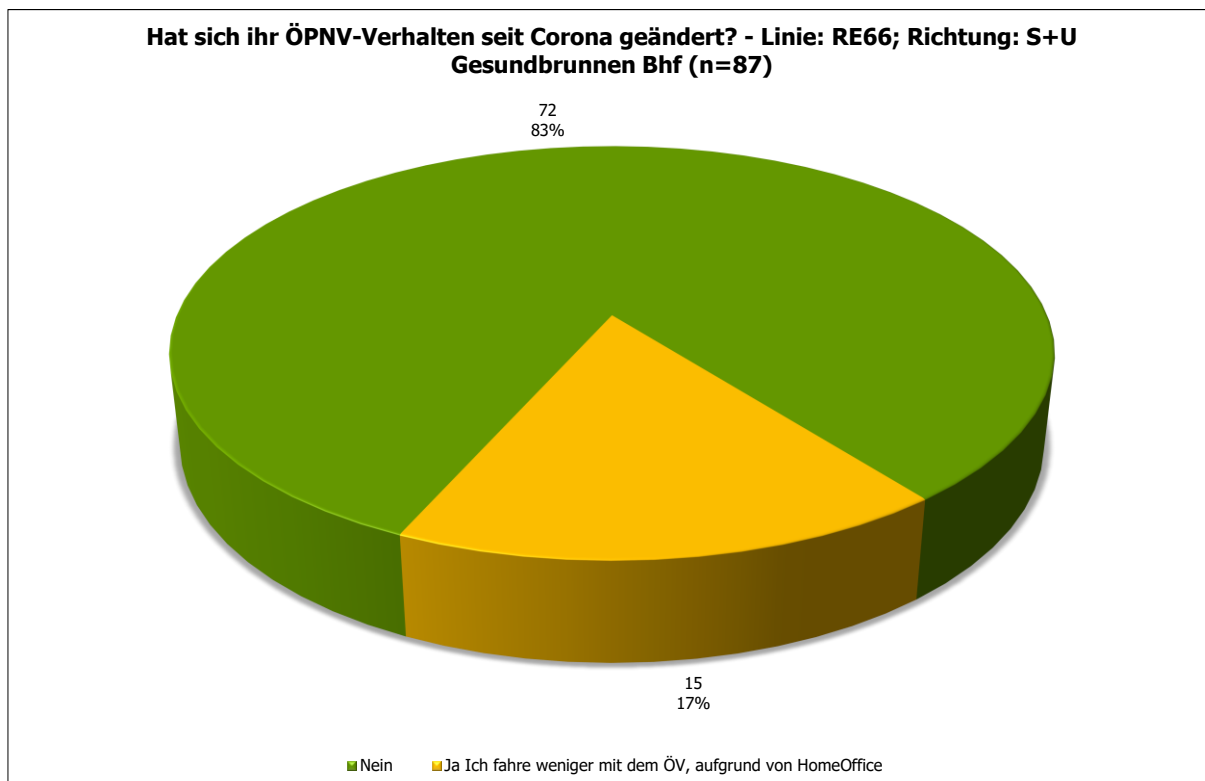

Abbildung 148: S Bernau Bhf - Wichtigkeit folgender bahnhäher Service-Angebote - Linie: RE66; Richtung: S+U Gesundbrunnen Bhf (n=88)

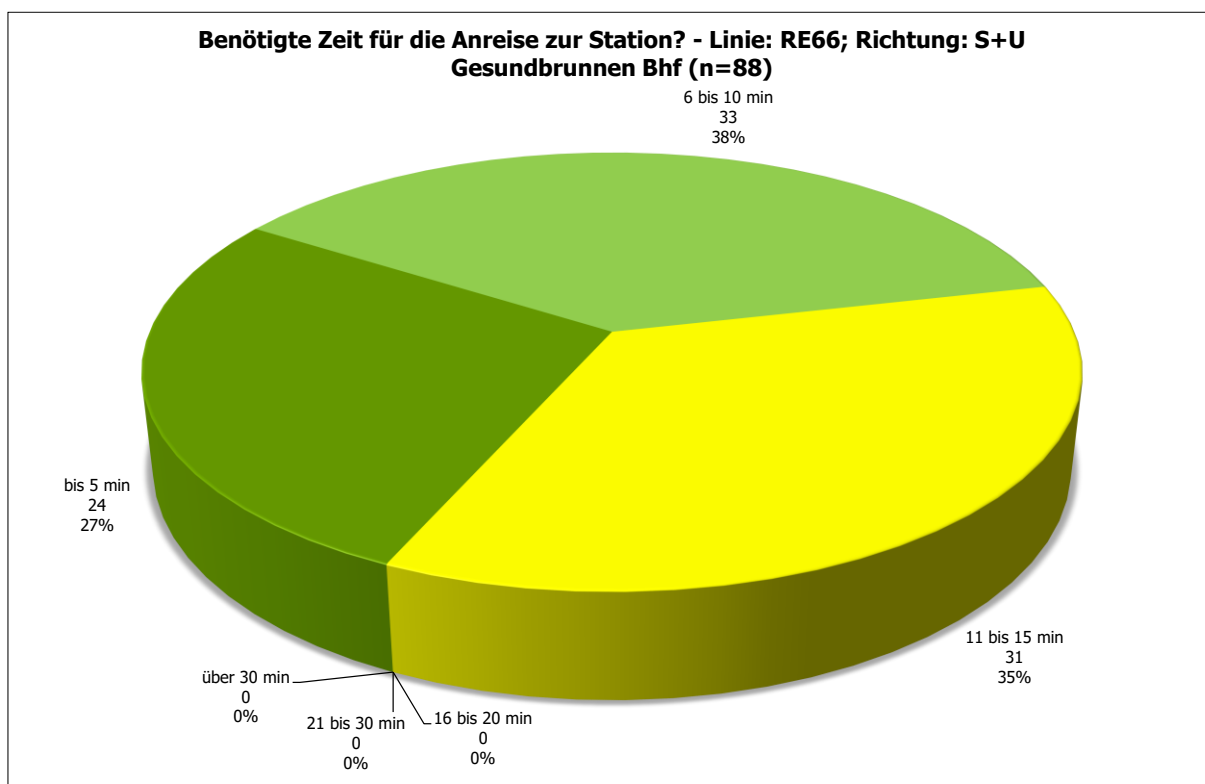

Abbildung 149: S Bernau Bhf - Altersverteilung - Linie: RE66; Richtung: S+U Gesundbrunnen Bhf (n=87)

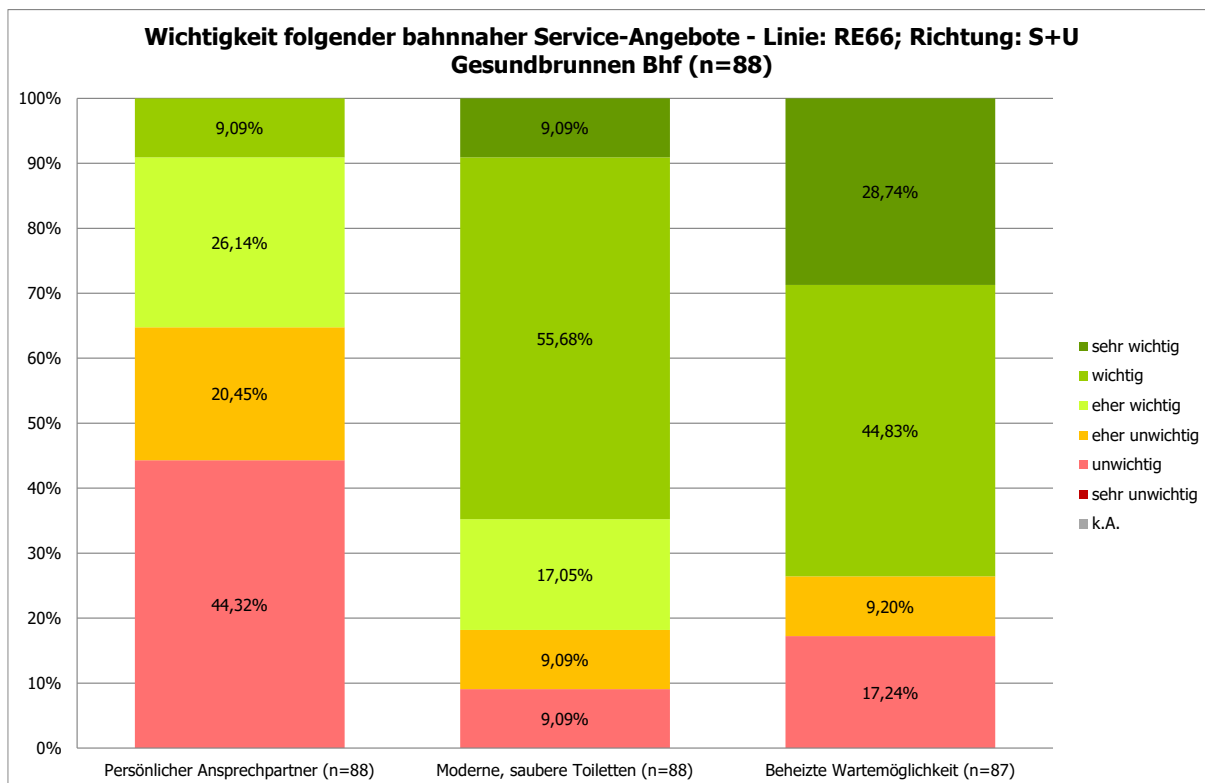

Abbildung 150: S Bernau Bhf - Geschlechtsverteilung - Linie: RE66; Richtung: S+U Gesundbrunnen Bhf (n=87)

1.1.9 S Bernau Bhf; Linie: RE66; Richtung: Szczecin, Głowny

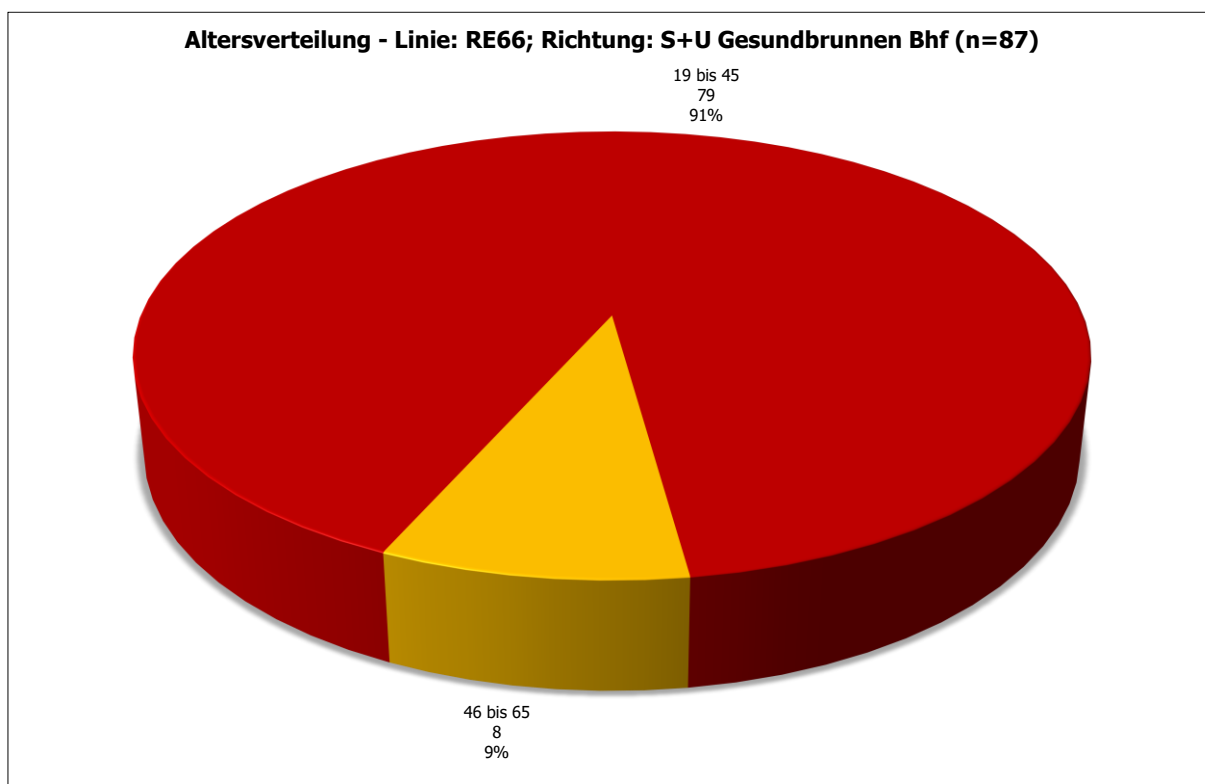

Abbildung 151: S Bernau Bhf - Vergleich der Einsteigerzahlen - Linie: RE66; Richtung: Szczecin, Głowny

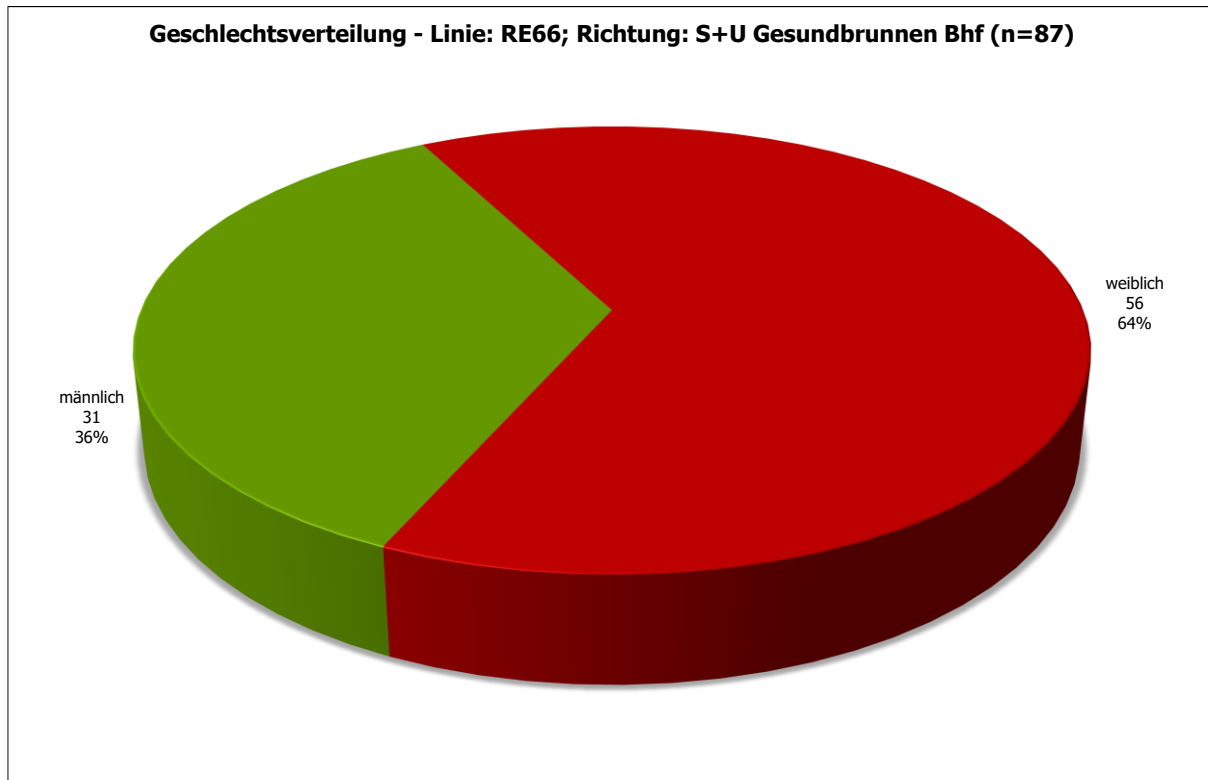

Abbildung 152: S Bernau Bhf - Projektion der Befragten: Aussteiger aus Richtung Szczecin, Glowny, Hinfahrt mit RE66 (n=27)

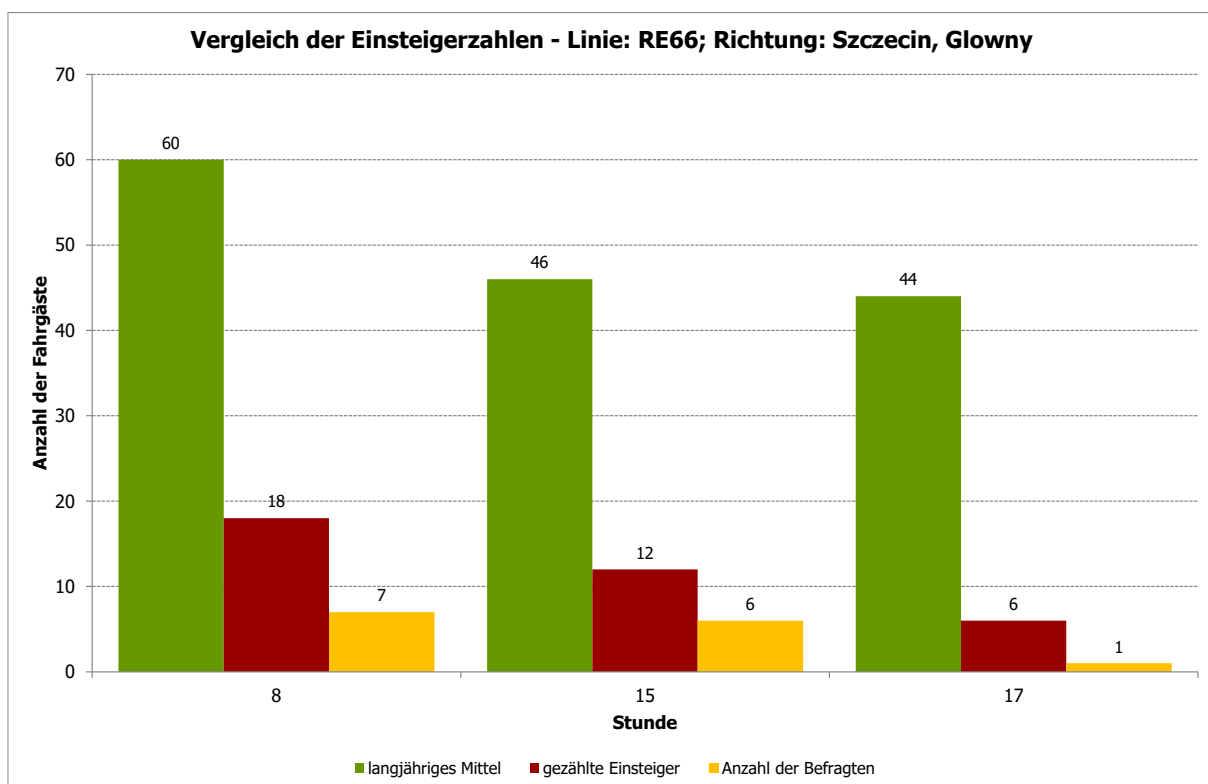

Abbildung 153: S Bernau Bhf - Vorlauf zum Bahnhof - Linie: RE66; Richtung: Szczecin, Glowny (n=36)

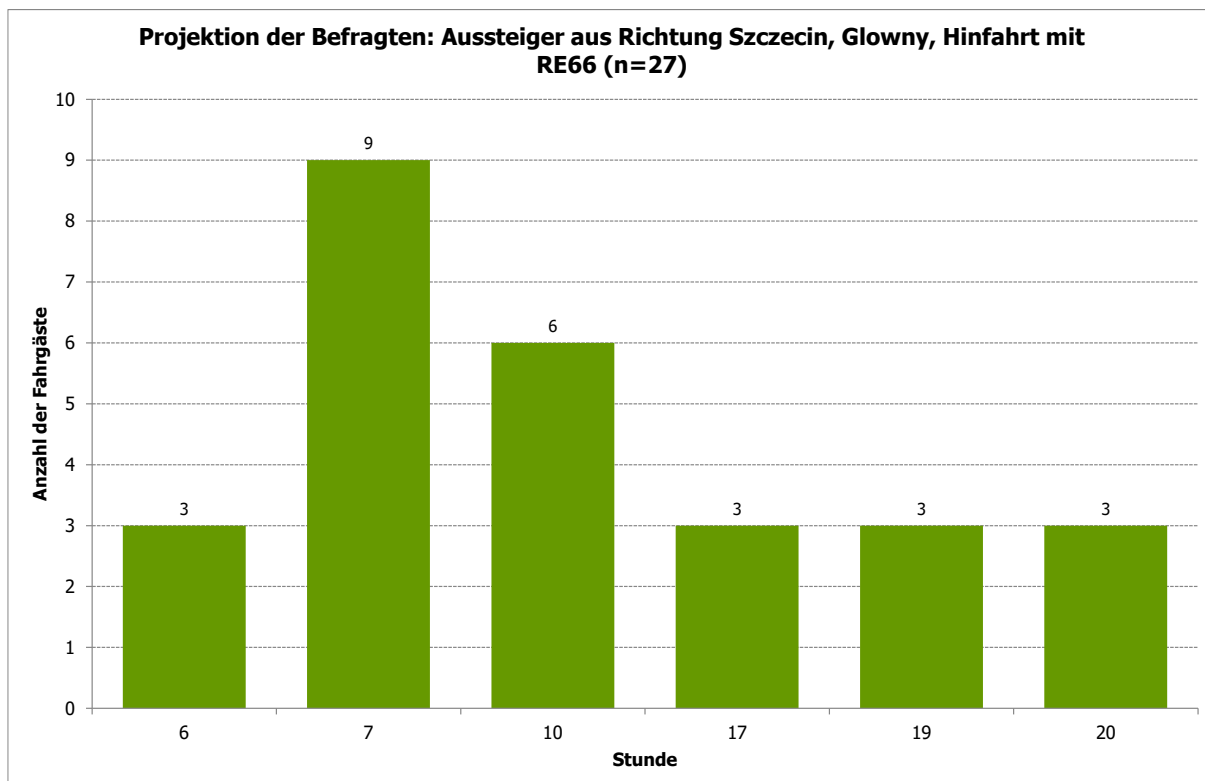

Abbildung 154: S Bernau Bhf - Vorlauf zum Bahnhof ohne Umsteiger - Linie: RE66; Richtung: Szczecin, Głowny (n=24)

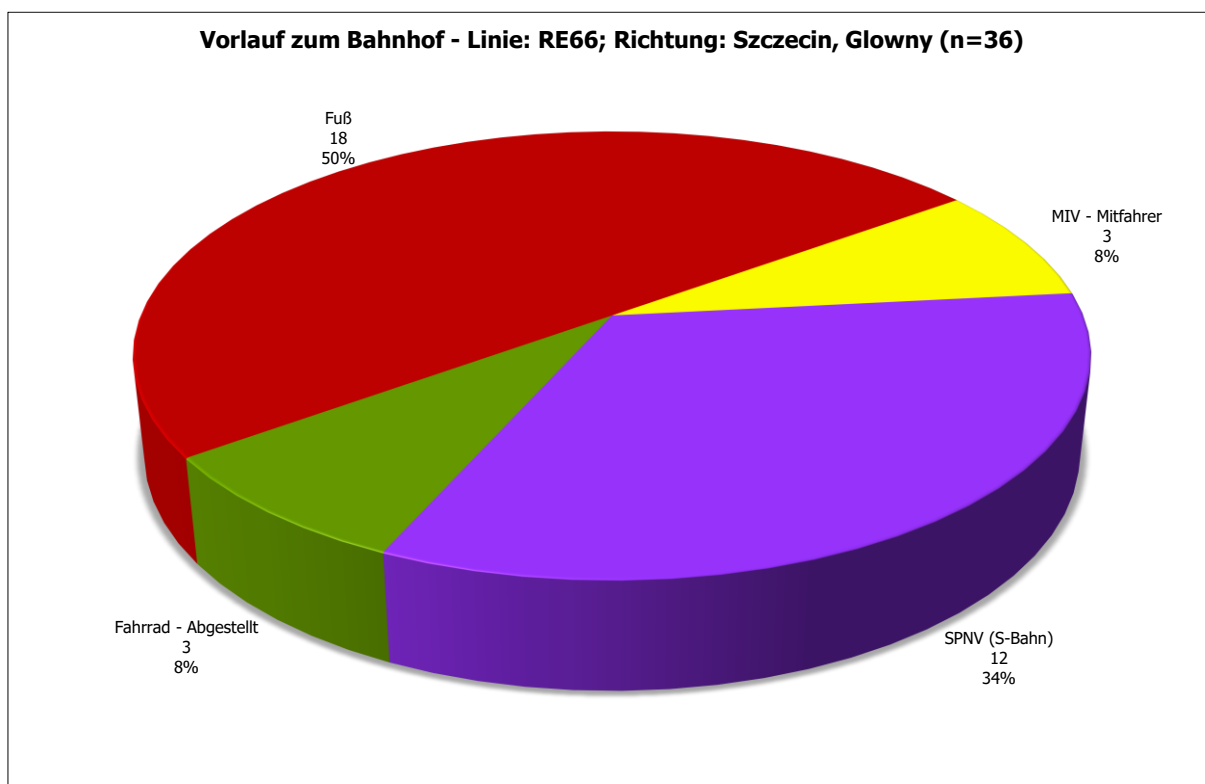

Abbildung 155: S Bernau Bhf - Linien im Vorlauf - Linie: RE66; Richtung: Szczecin, Głowny (n=12)

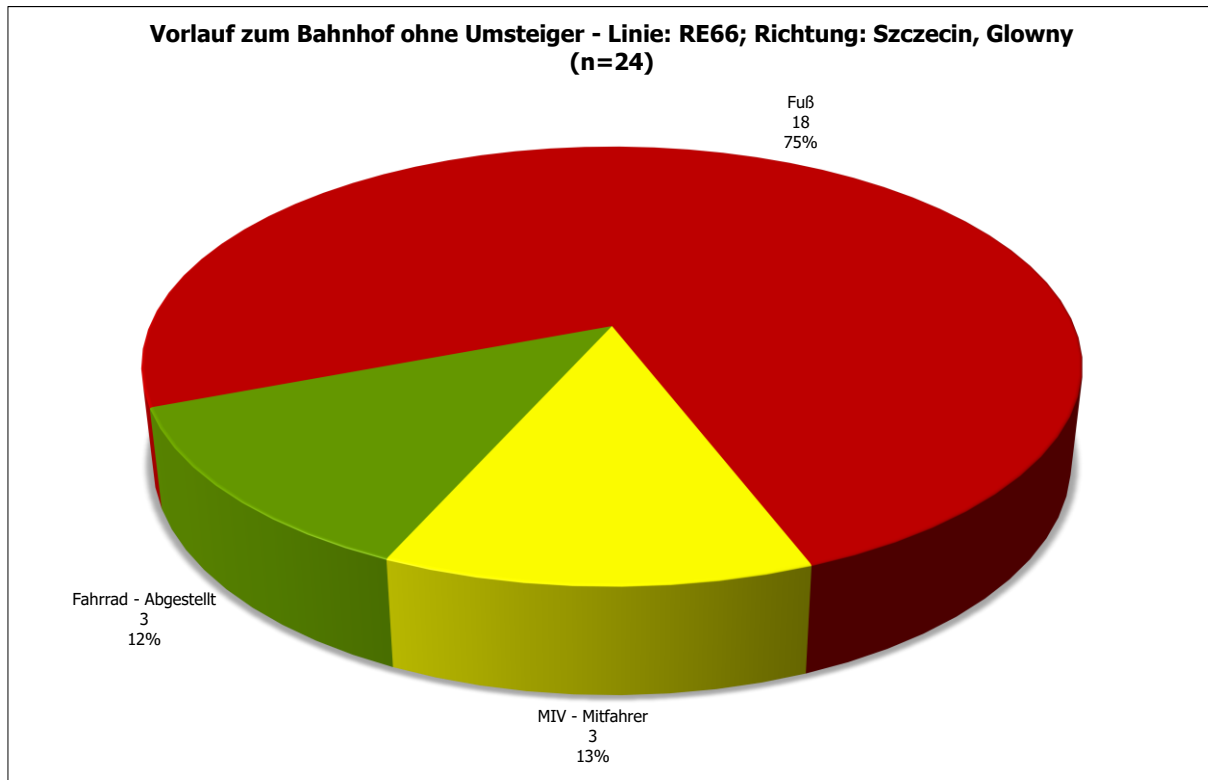

Abbildung 156: S Bernau Bhf - Startort Top 25 - Linie: RE66; Richtung: Szczecin, Głowny (n=36)

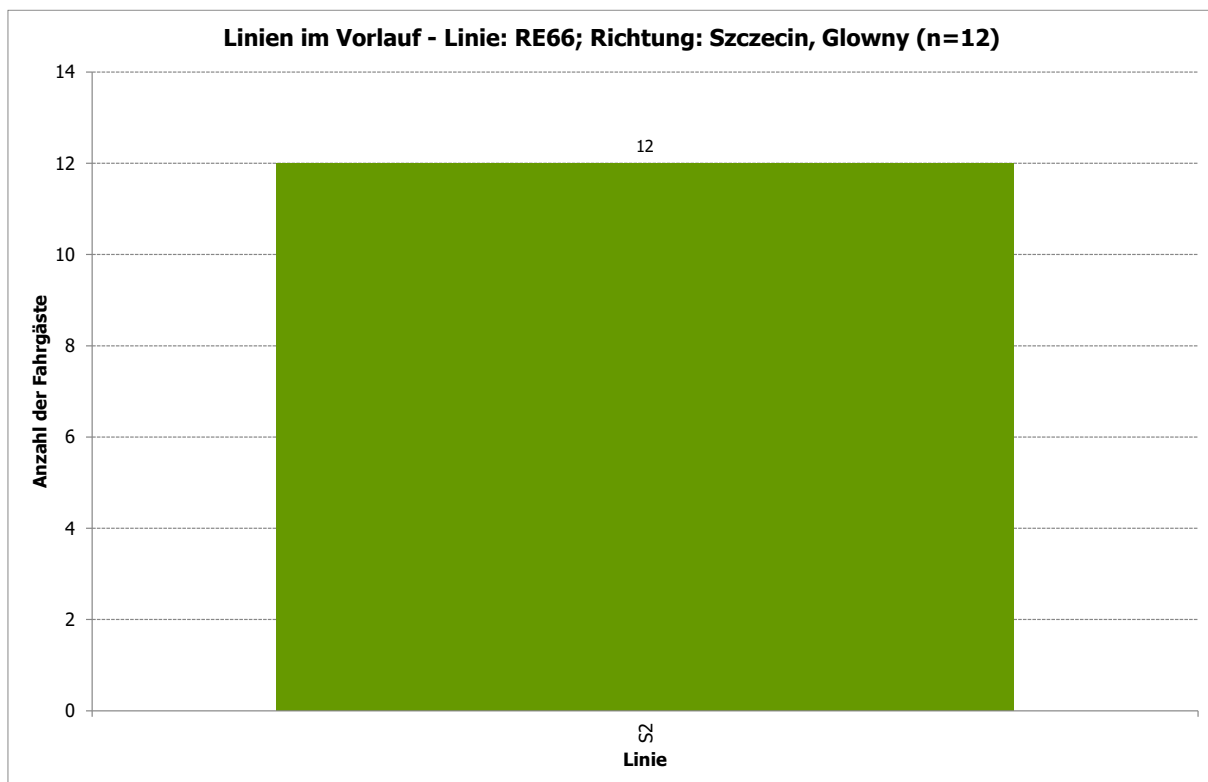

Abbildung 157: S Bernau Bhf - Ausstiegsbahnhof Top 25 - Linie: RE66; Richtung: Szczecin, Głowny (n=36)

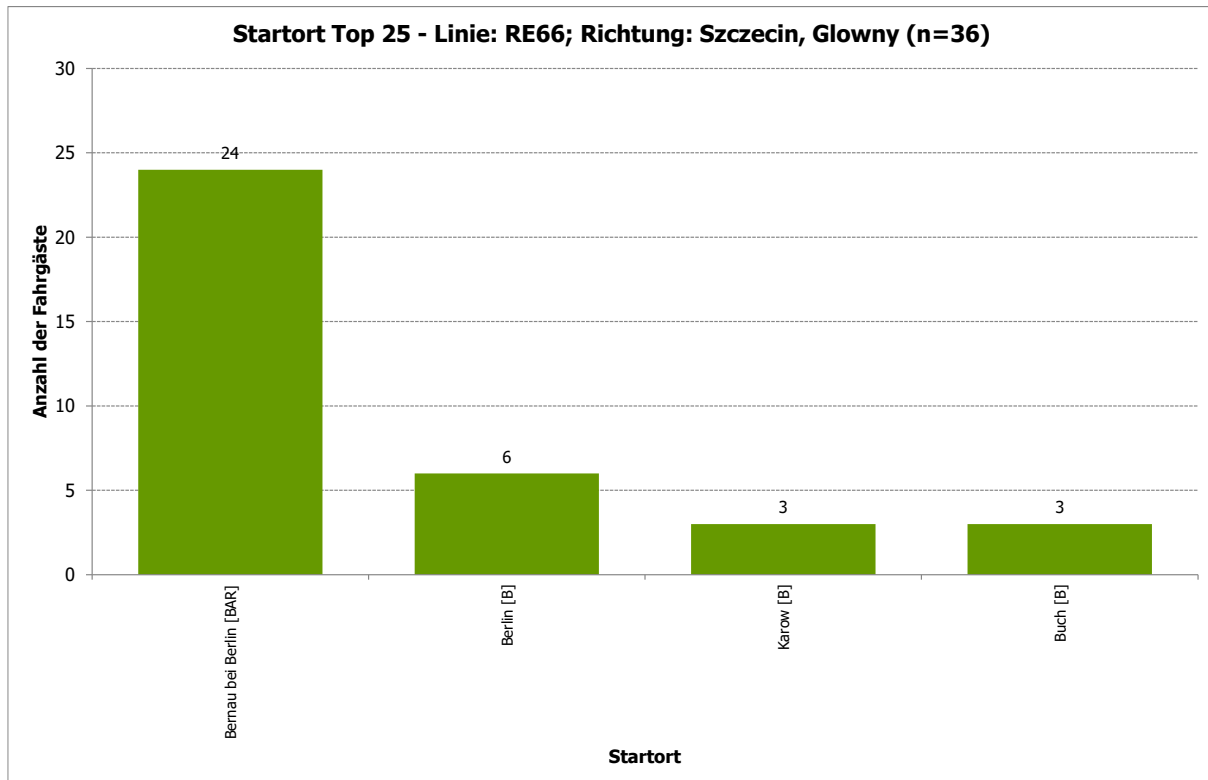

Abbildung 158: S Bernau Bhf - Zielort Top 25 - Linie: RE66; Richtung: Szczecin, Głowny (n=36)

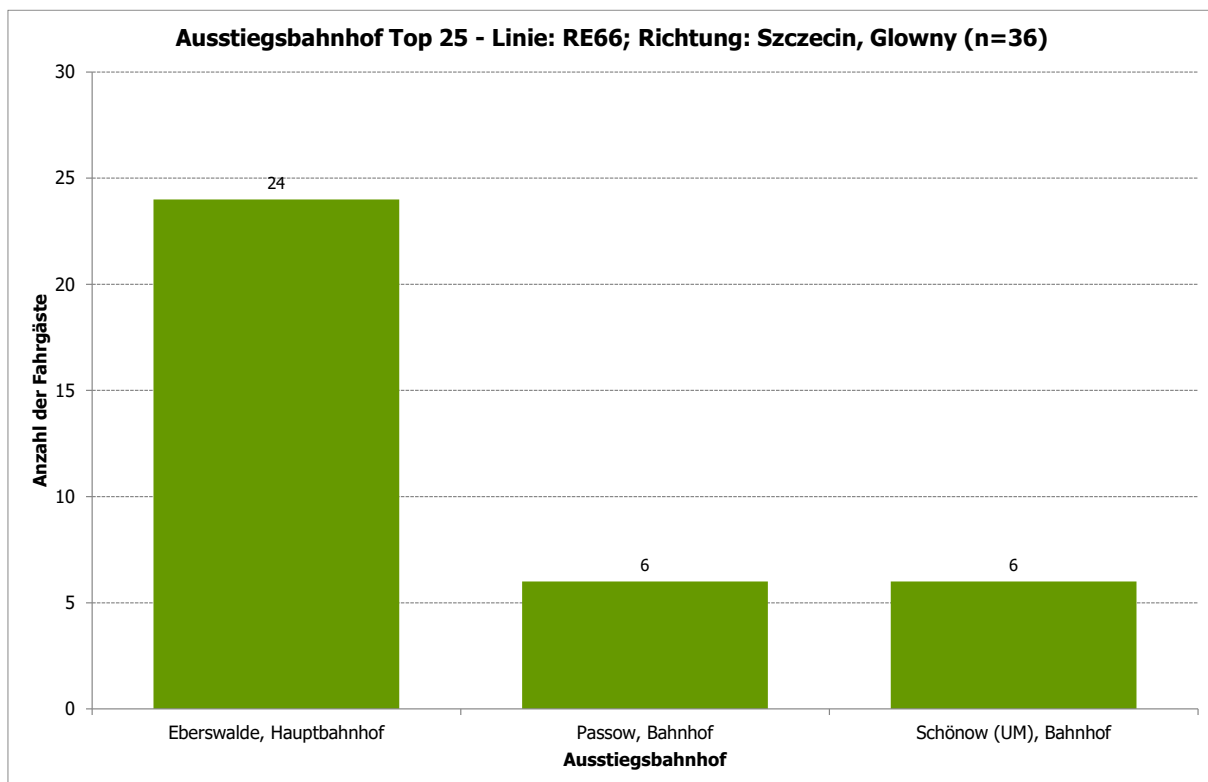

Abbildung 159: S Bernau Bhf - Zielort kreisfreie Städte, Landkreise - Linie: RE66; Richtung: Szczecin, Głowny (n=36)

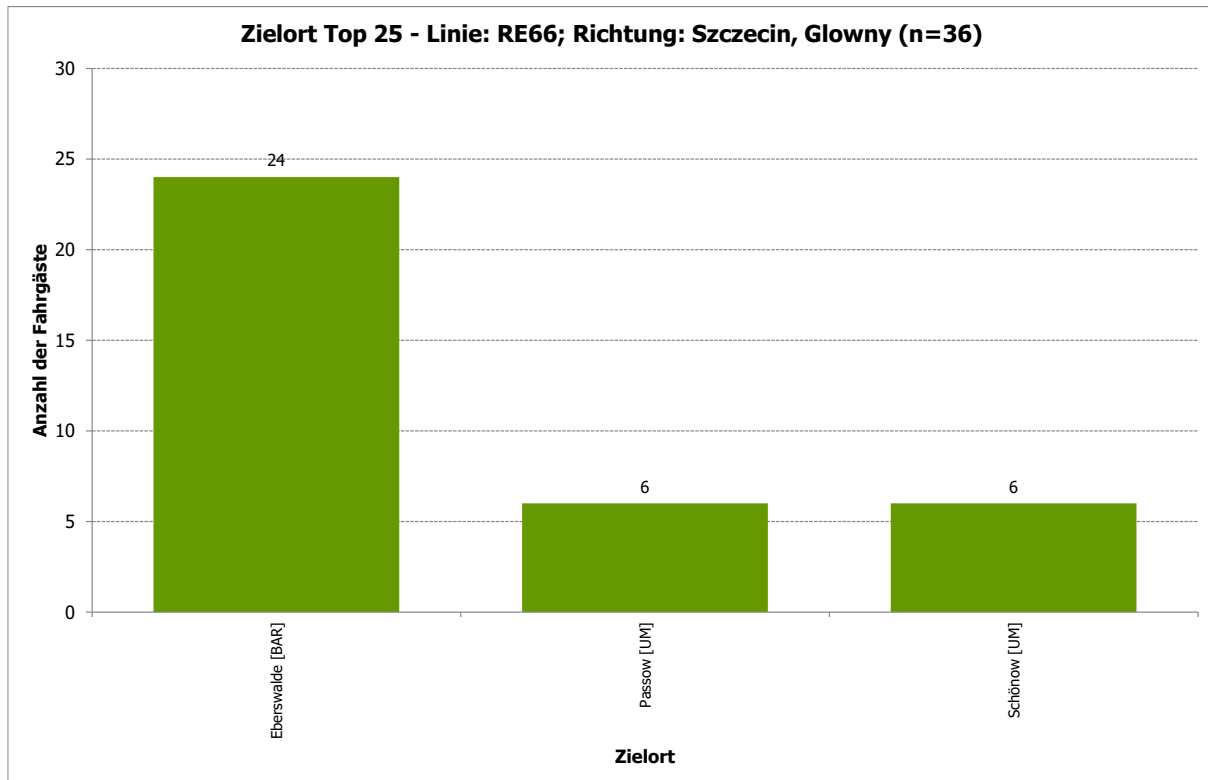

Abbildung 160: S Bernau Bhf - Fahrtzweck - Linie: RE66; Richtung: Szczecin, Głowny (n=36)

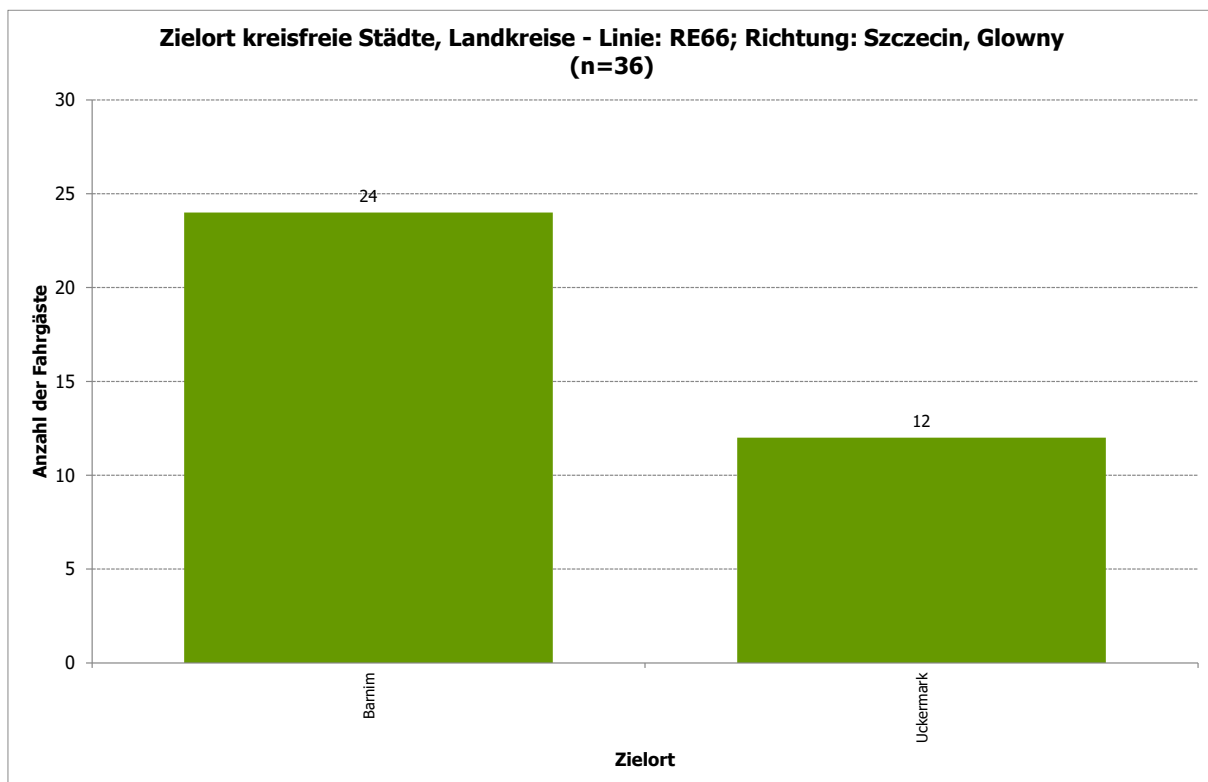

Abbildung 161: S Bernau Bhf - Fahrthäufigkeit pro Woche - Linie: RE66; Richtung: Szczecin, Głowny (n=36)

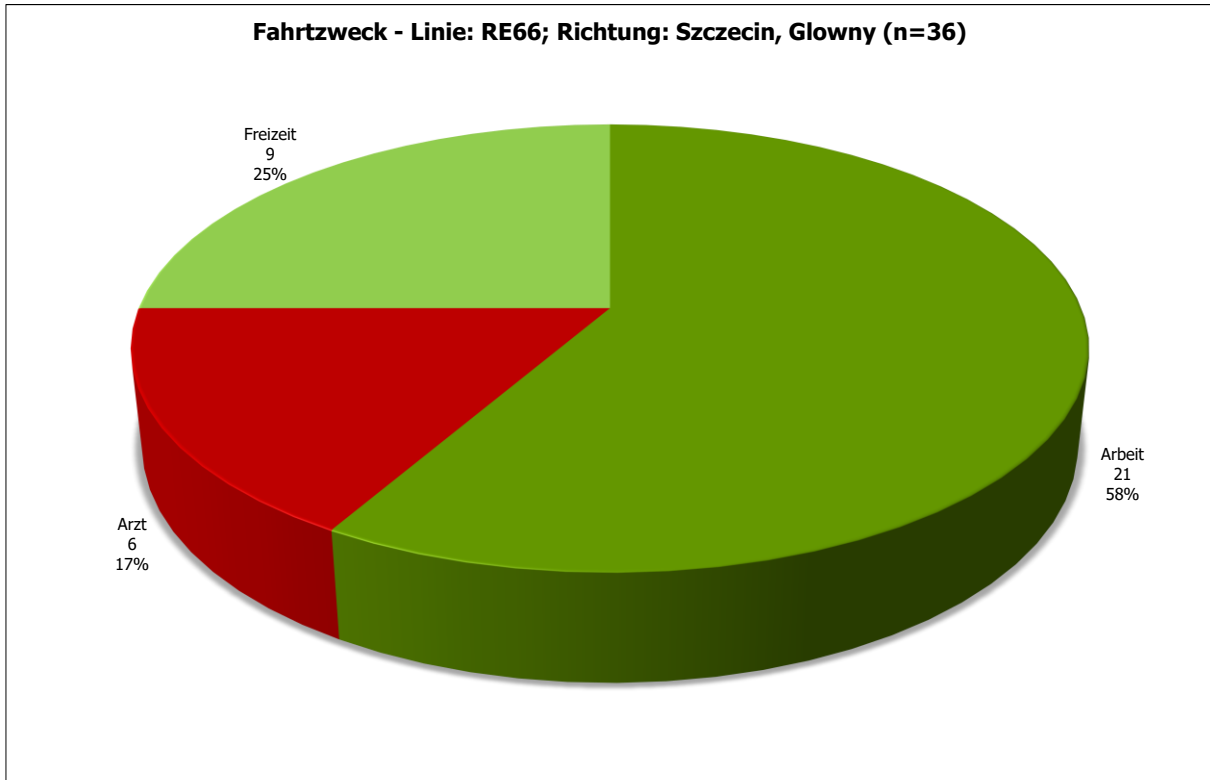

Abbildung 162: S Bernau Bhf - Verteilung Student/Nicht-Student - Linie: RE66; Richtung: Szczecin, Glowny (n=36)

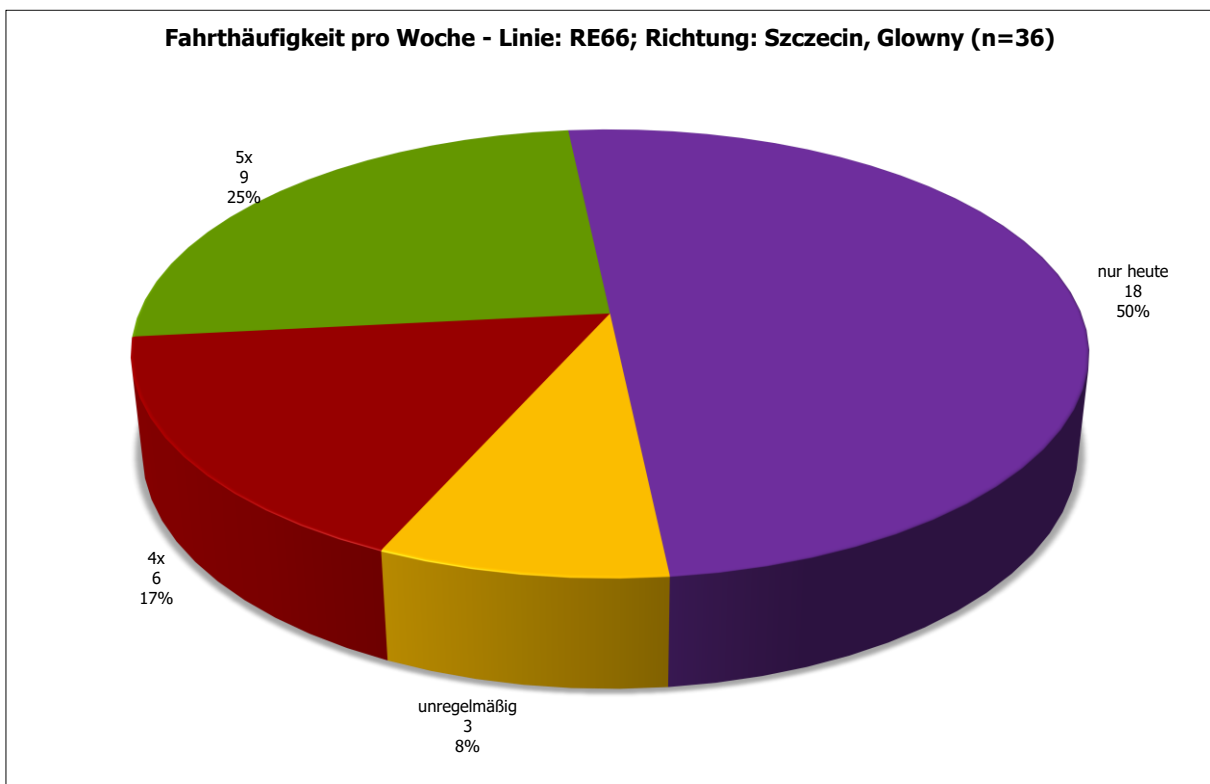

Abbildung 163: S Bernau Bhf - Verteilung Autoverfügbarkeit - Linie: RE66; Richtung: Szczecin, Glowny (n=36)

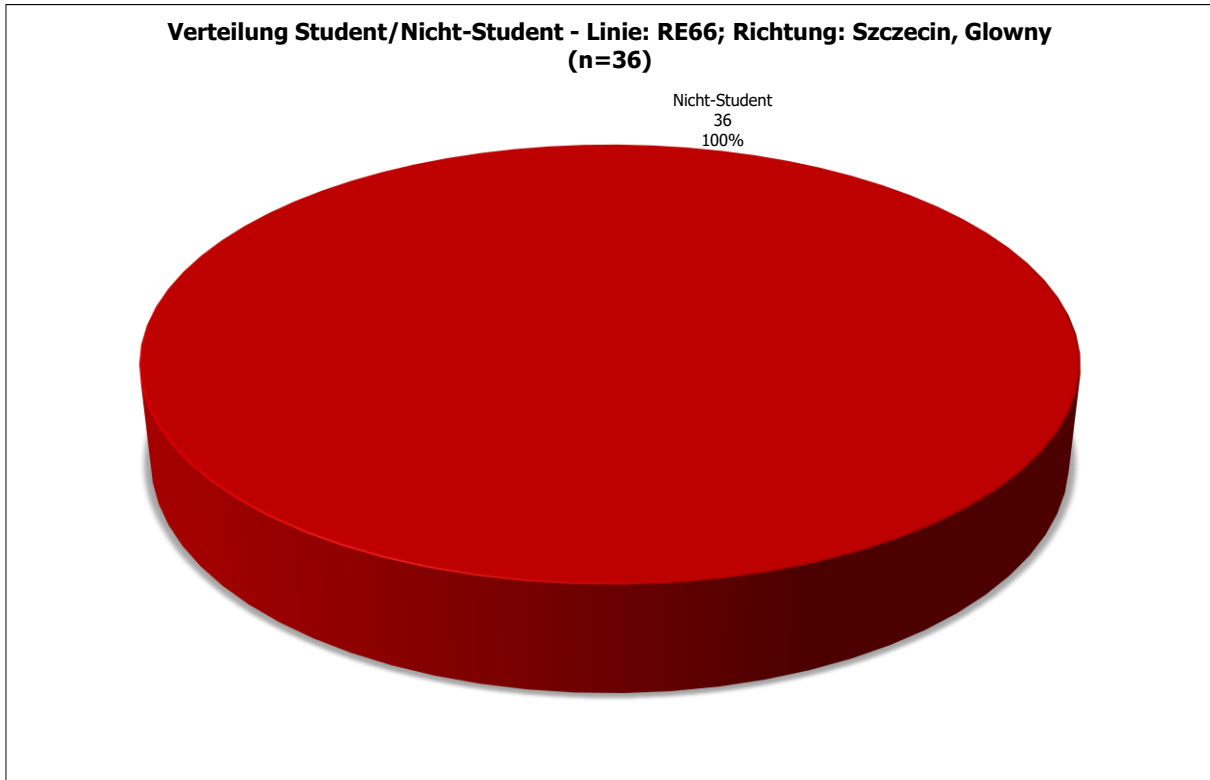

Abbildung 164: S Bernau Bhf - Fahrrad als Alternative im Vorlauf an anderen Tagen - Linie: RE66; Richtung: Szczecin, Glowny (n=33)

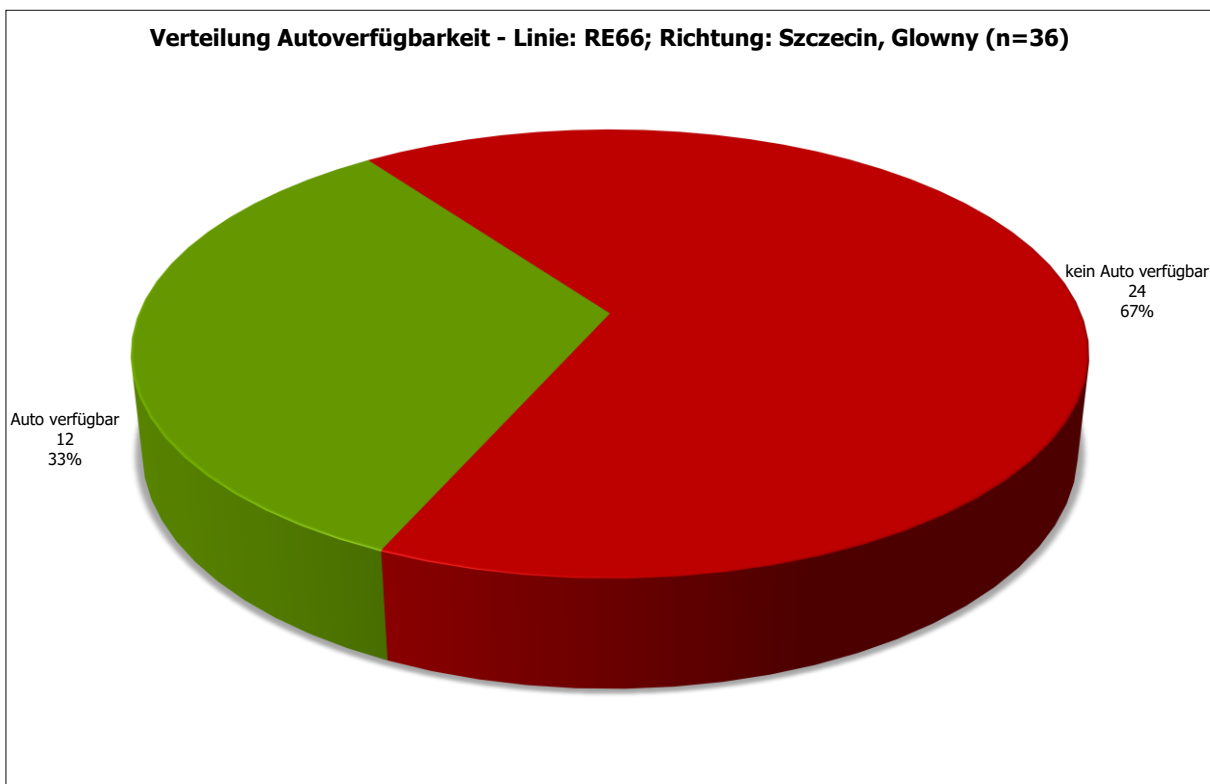

Abbildung 165: S Bernau Bhf - Hat sich ihr ÖPNV-Verhalten seit Corona geändert? - Linie: RE66; Richtung: Szczecin, Glowny (n=36)

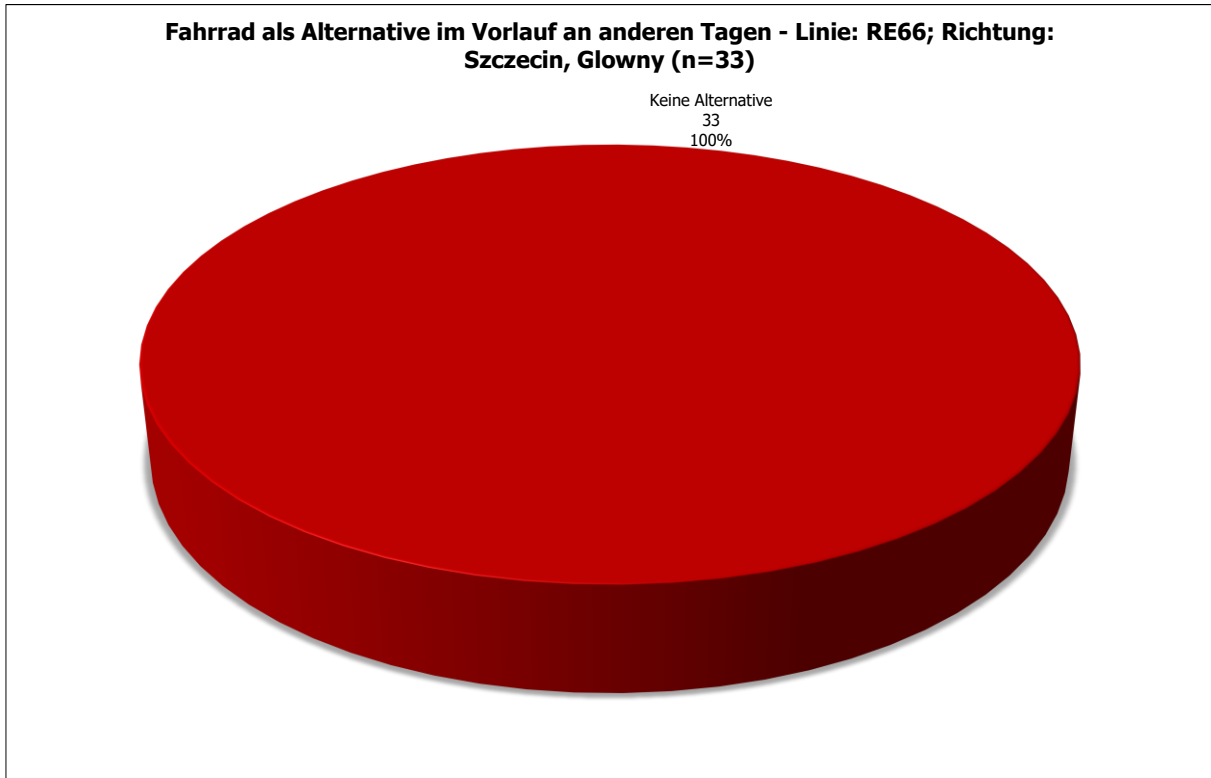

Abbildung 166: S Bernau Bhf - Benötigte Zeit für die Anreise zur Station? - Linie: RE66; Richtung: Szczecin, Głowny (n=36)

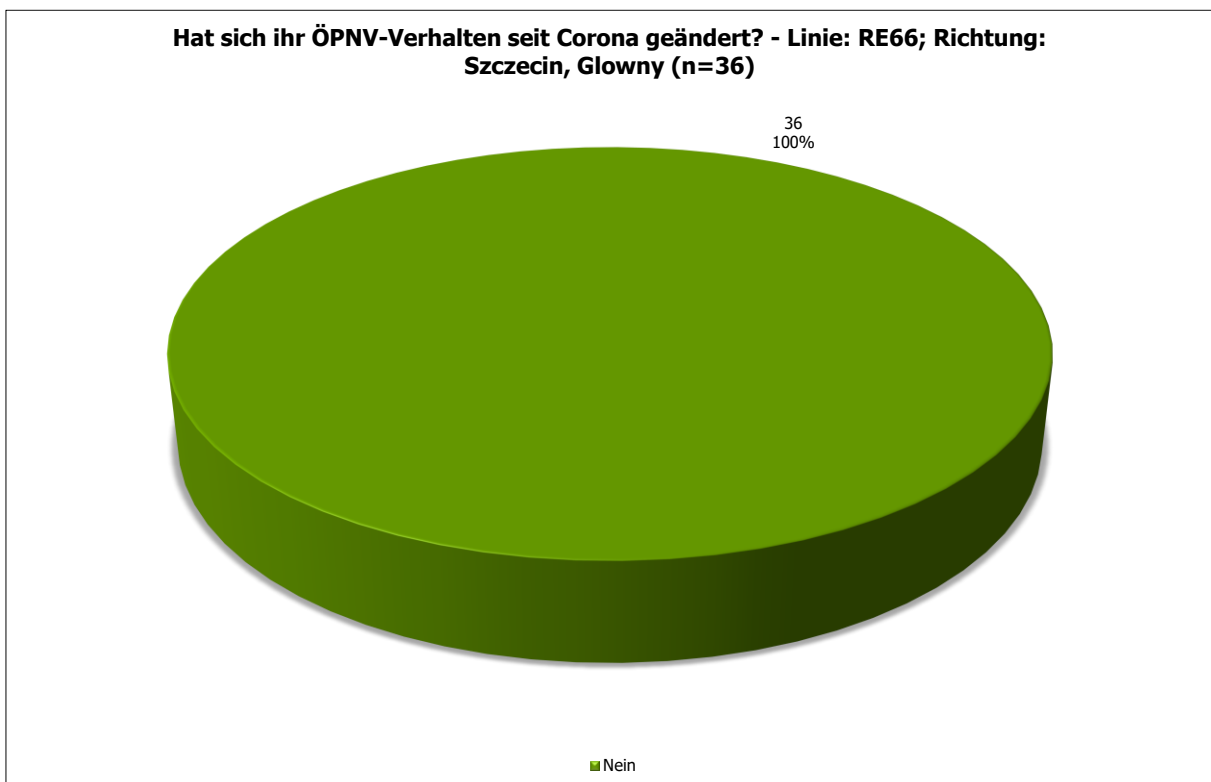

Abbildung 167: S Bernau Bhf - Wichtigkeit folgender bahnhäher Service-Angebote - Linie: RE66; Richtung: Szczecin, Głowny (n=36)

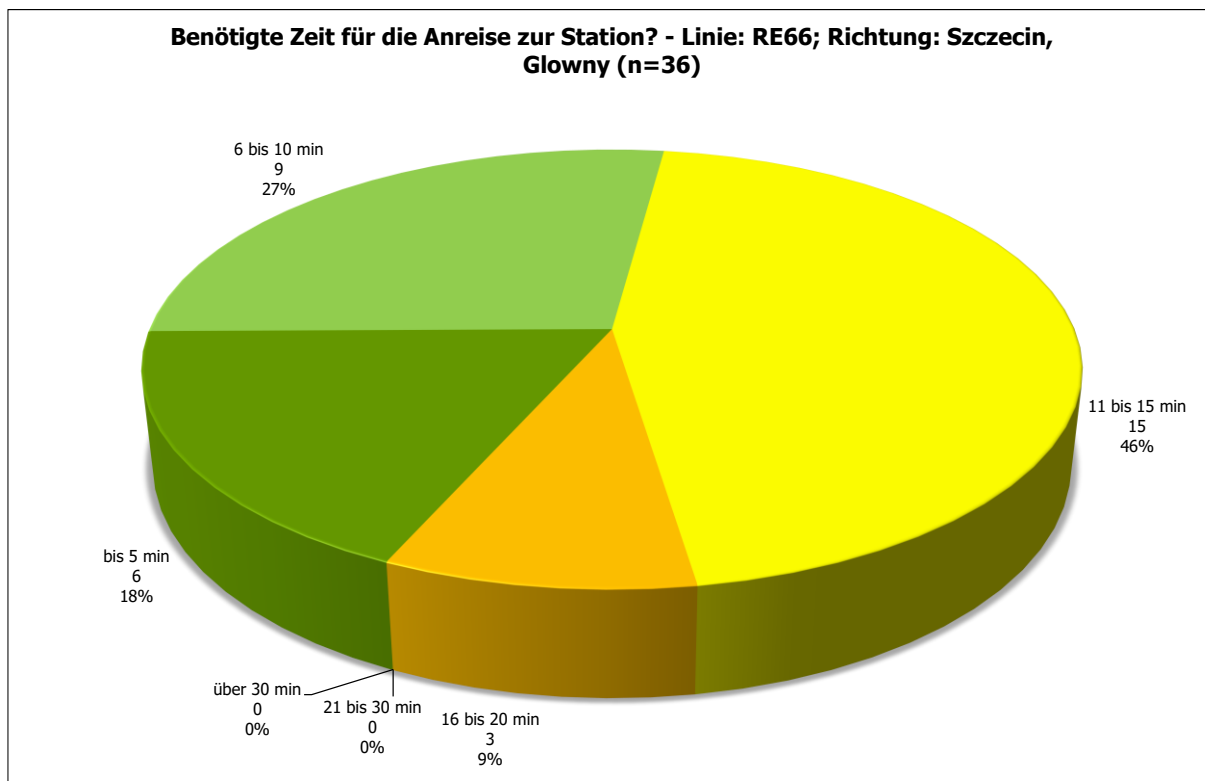

Abbildung 168: S Bernau Bhf - Altersverteilung - Linie: RE66; Richtung: Szczecin, Głowny (n=36)

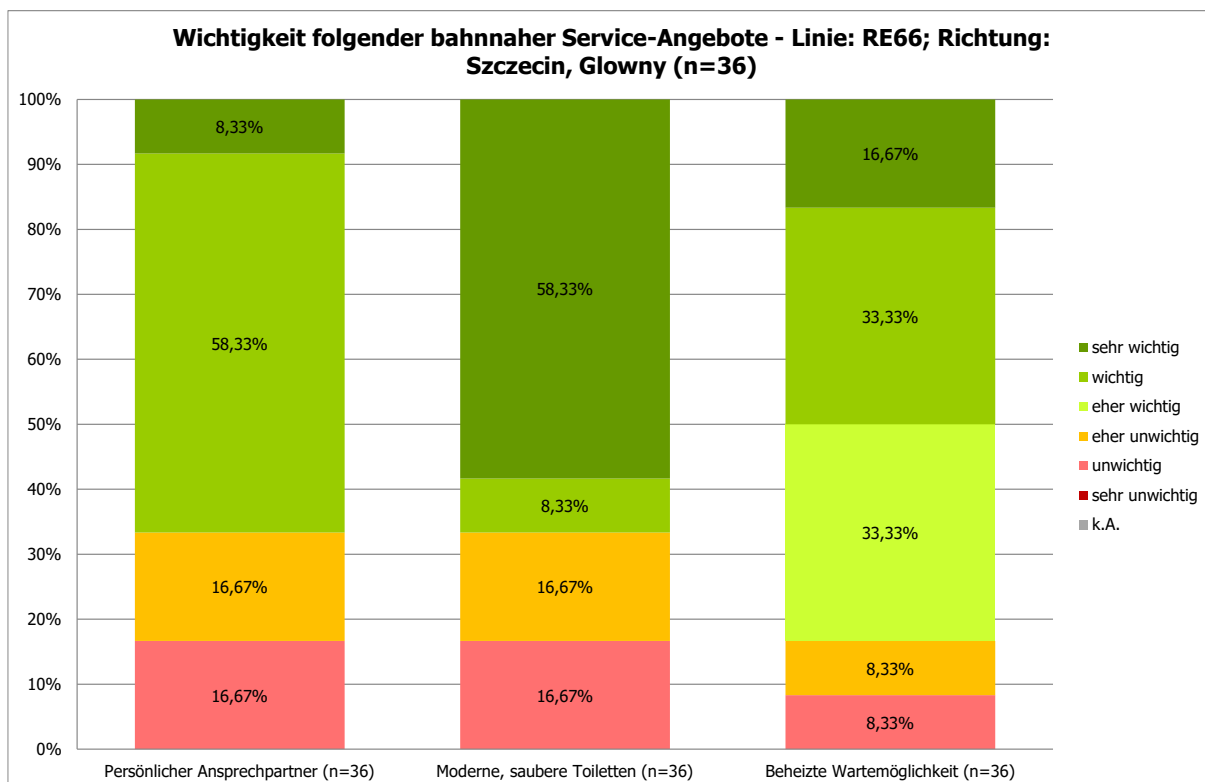

Abbildung 169: S Bernau Bhf - Geschlechtsverteilung - Linie: RE66; Richtung: Szczecin, Głowny (n=36)

1.1.10 S Bernau Bhf; Linie: S2; Richtung: S+U Potsdamer Platz Bhf

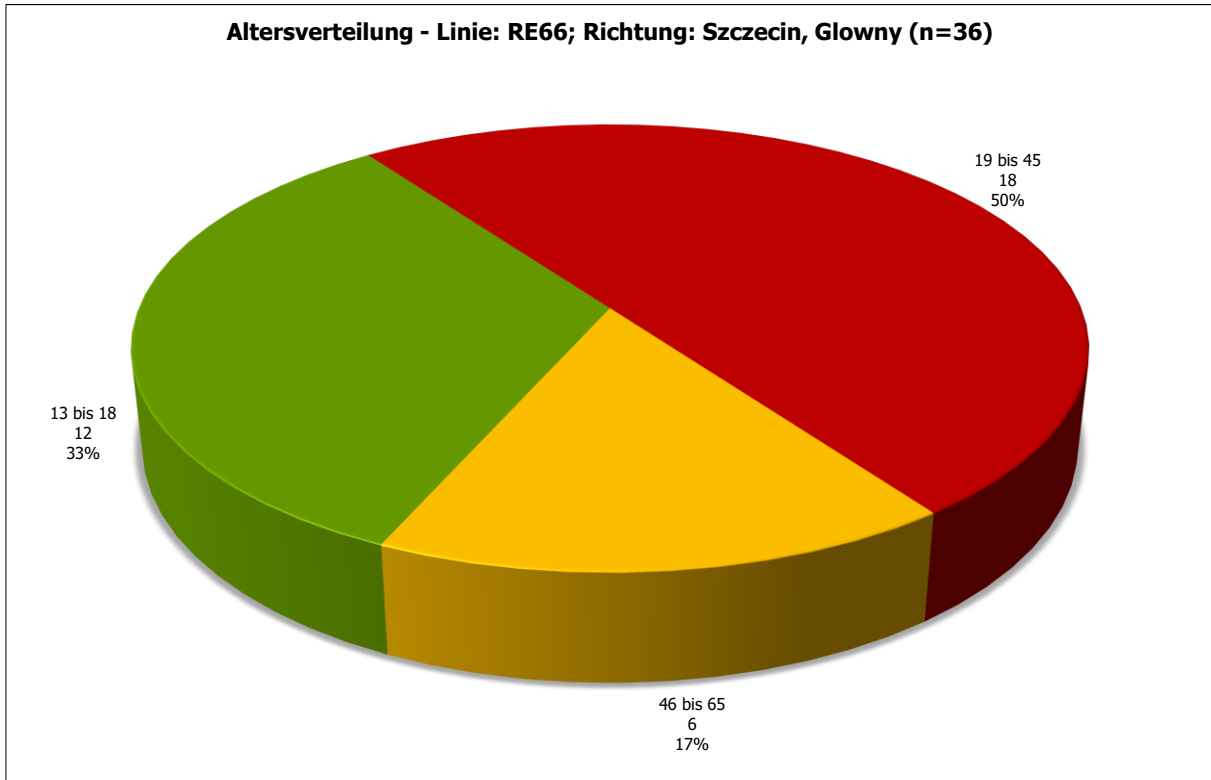

Abbildung 170: S Bernau Bhf - Vergleich der Einsteigerzahlen - Linie: S2; Richtung: S+U Potsdamer Platz Bhf

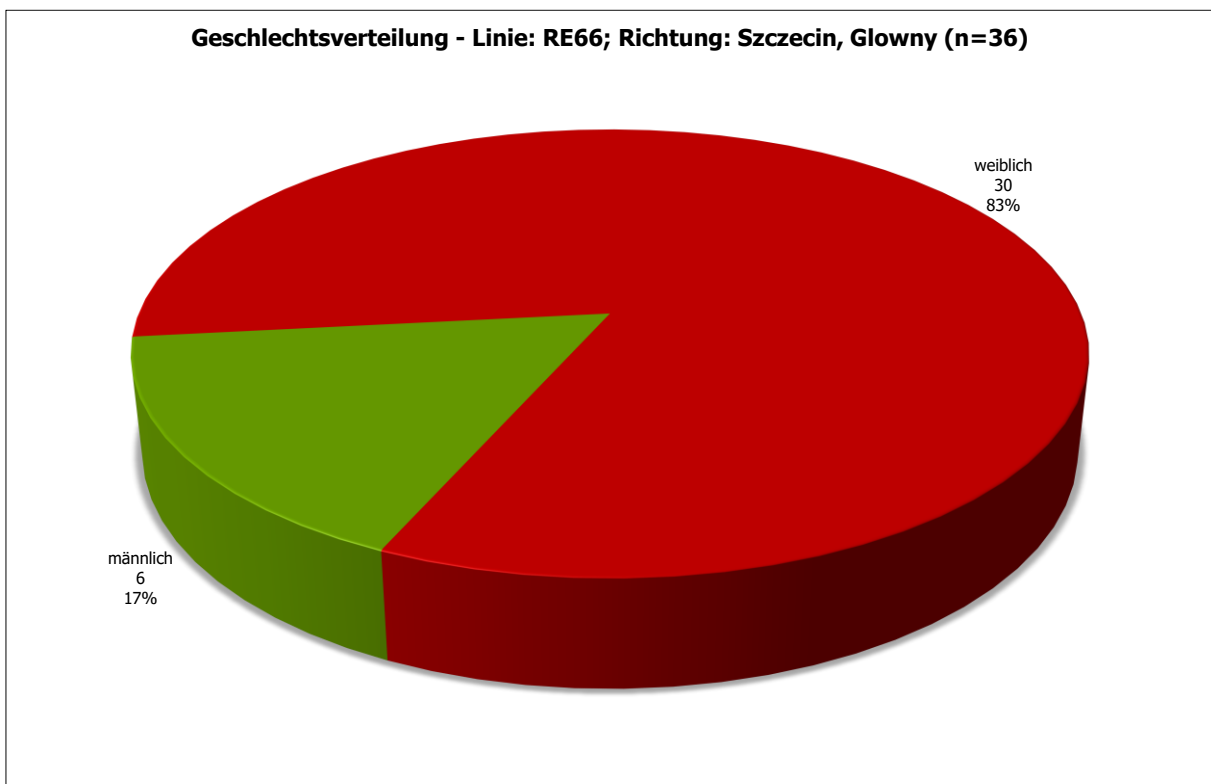

Abbildung 171: S Bernau Bhf - Projektion der Befragten: Aussteiger aus Richtung S+U Potsdamer Platz Bhf, Hinfahrt mit S2 (n=2.041)

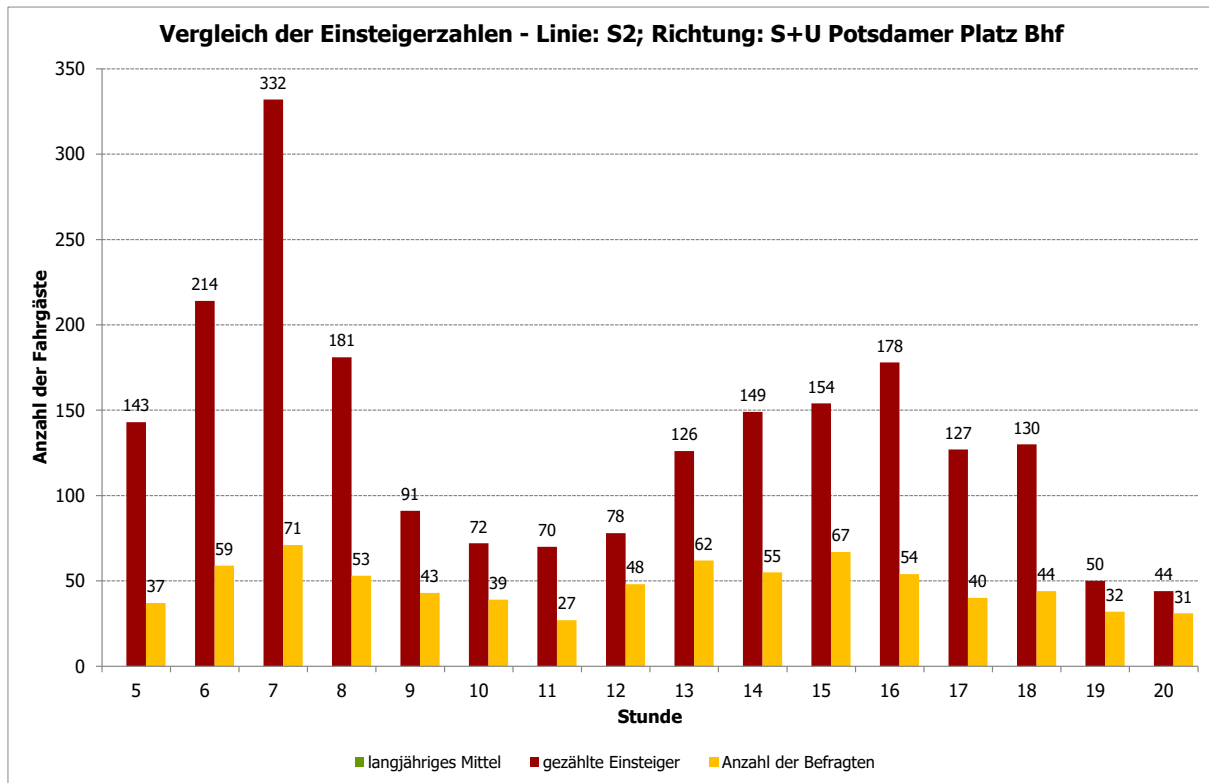

Abbildung 172: S Bernau Bhf - Vorlauf zum Bahnhof - Linie: S2; Richtung: S+U Potsdamer Platz Bhf (n=2.138)

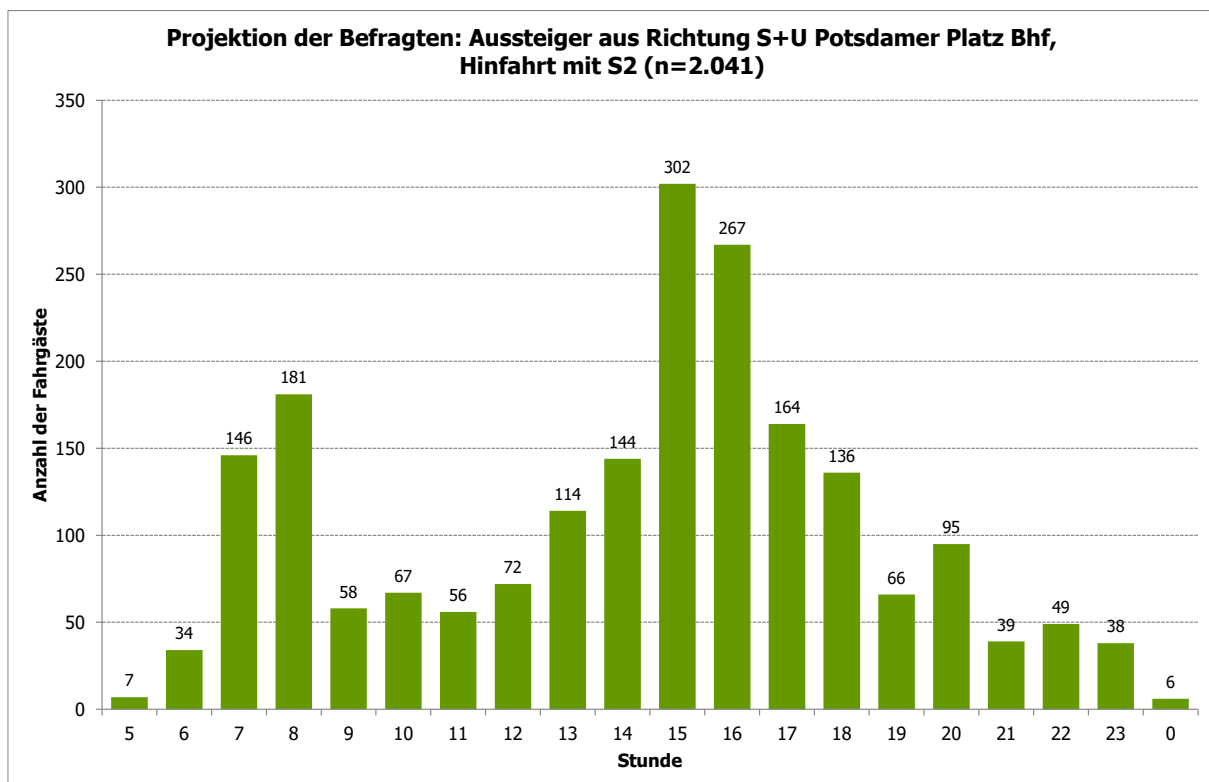

Abbildung 173: S Bernau Bhf - Vorlauf zum Bahnhof ohne Umsteiger - Linie: S2; Richtung: S+U Potsdamer Platz Bhf (n=1.988)

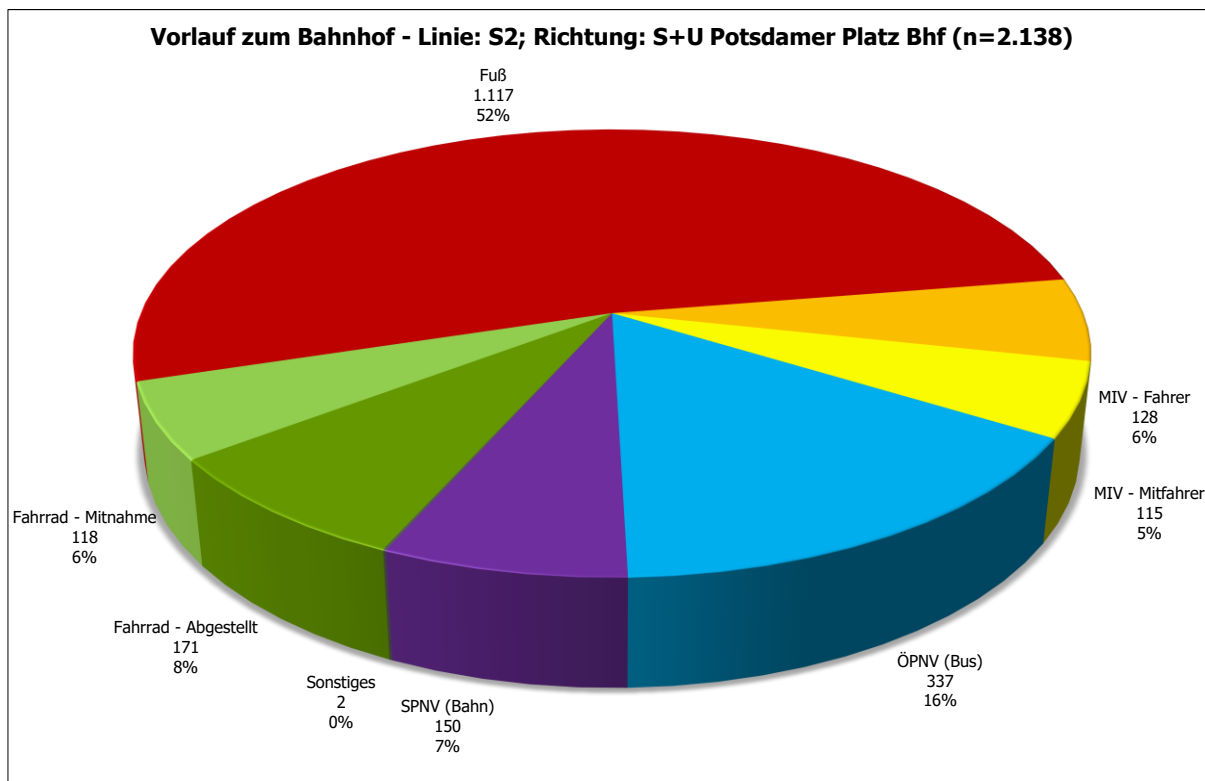

Abbildung 174: S Bernau Bhf - Linien im Vorlauf - Linie: S2; Richtung: S+U Potsdamer Platz Bhf (n=488)

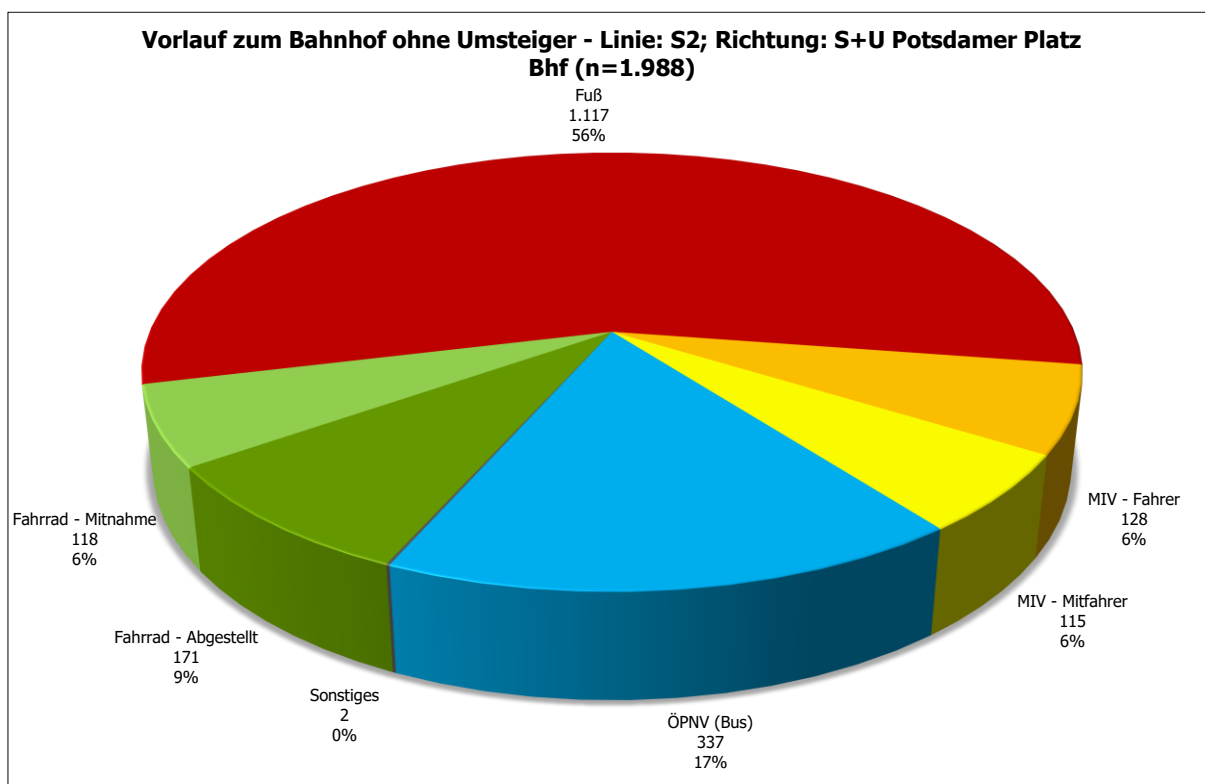

Abbildung 175: S Bernau Bhf - Startort Top 25 - Linie: S2; Richtung: S+U Potsdamer Platz Bhf (n=2.121)

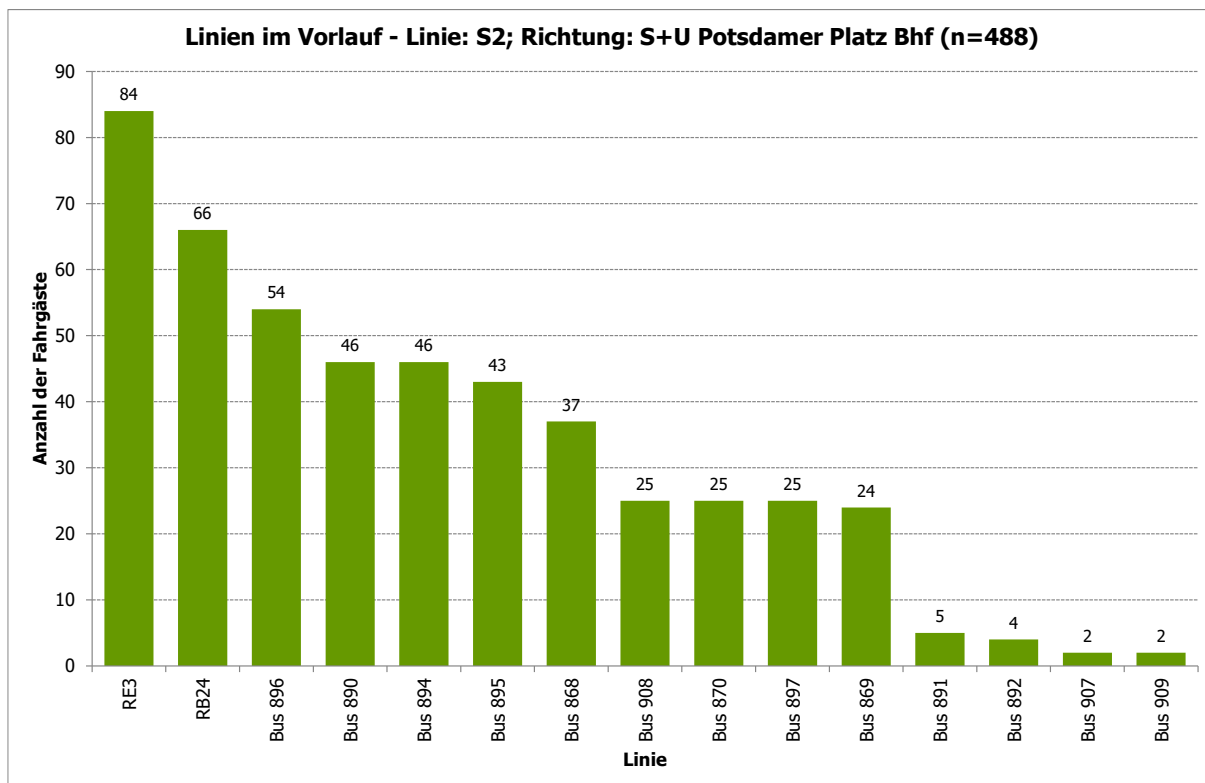

Abbildung 176: S Bernau Bhf - Ausstiegsbahnhof Top 25 - Linie: S2; Richtung: S+U Potsdamer Platz Bhf (n=2.140)

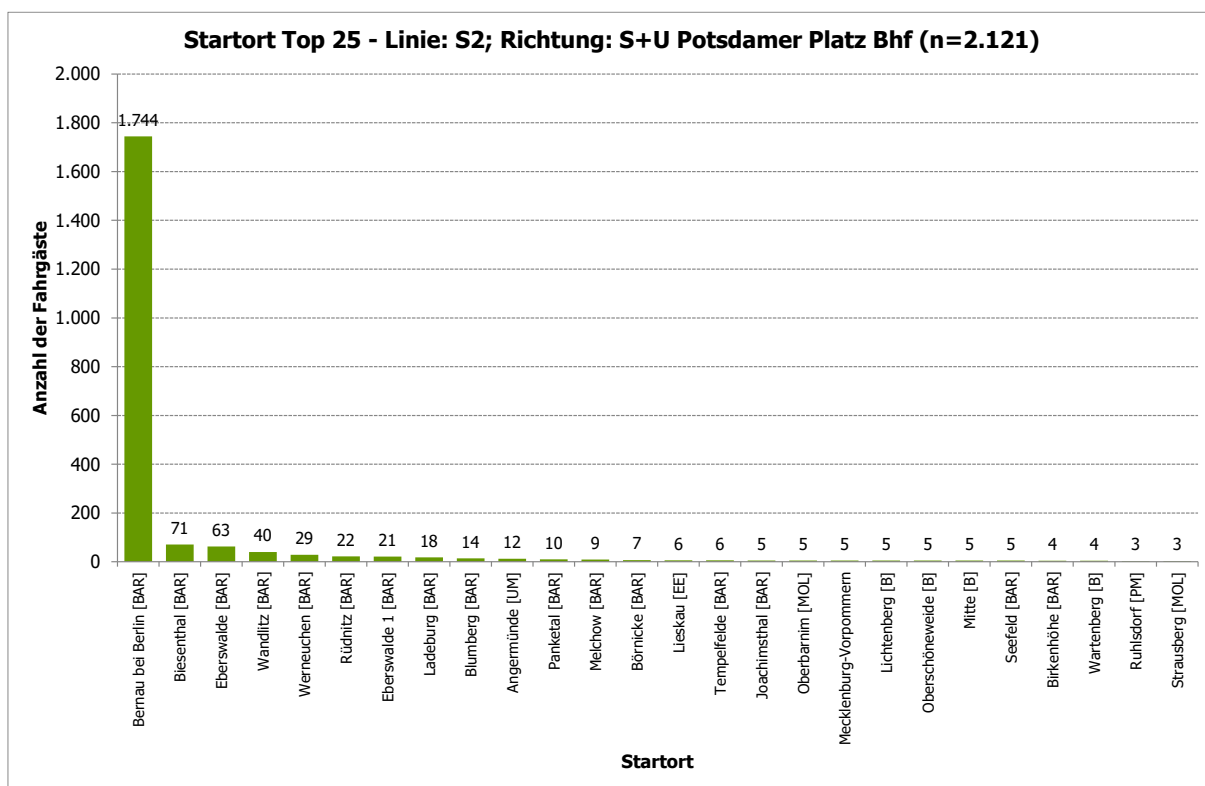

Abbildung 177: S Bernau Bhf - Zielort Top 25 - Linie: S2; Richtung: S+U Potsdamer Platz Bhf (n=2.023)

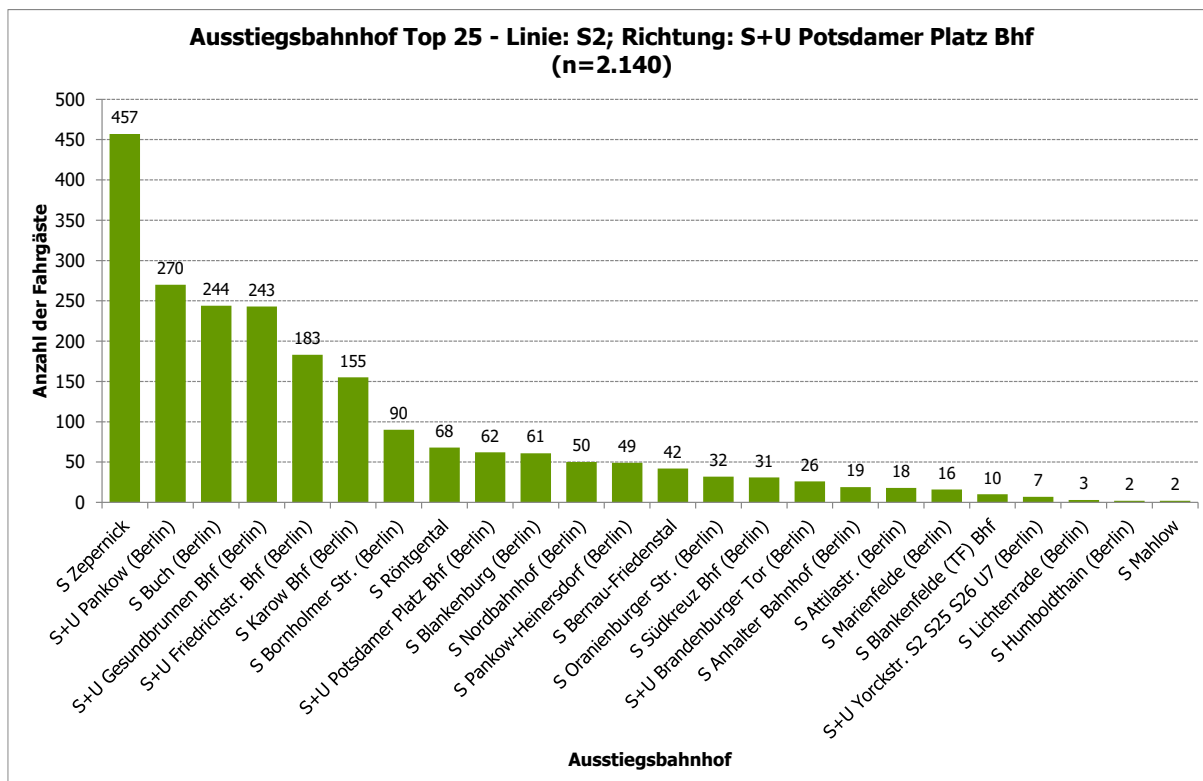

Abbildung 178: S Bernau Bf - Zielort kreisfreie Städte, Landkreise - Linie: S2; Richtung: S+U Potsdamer Platz Bf (n=2.138)

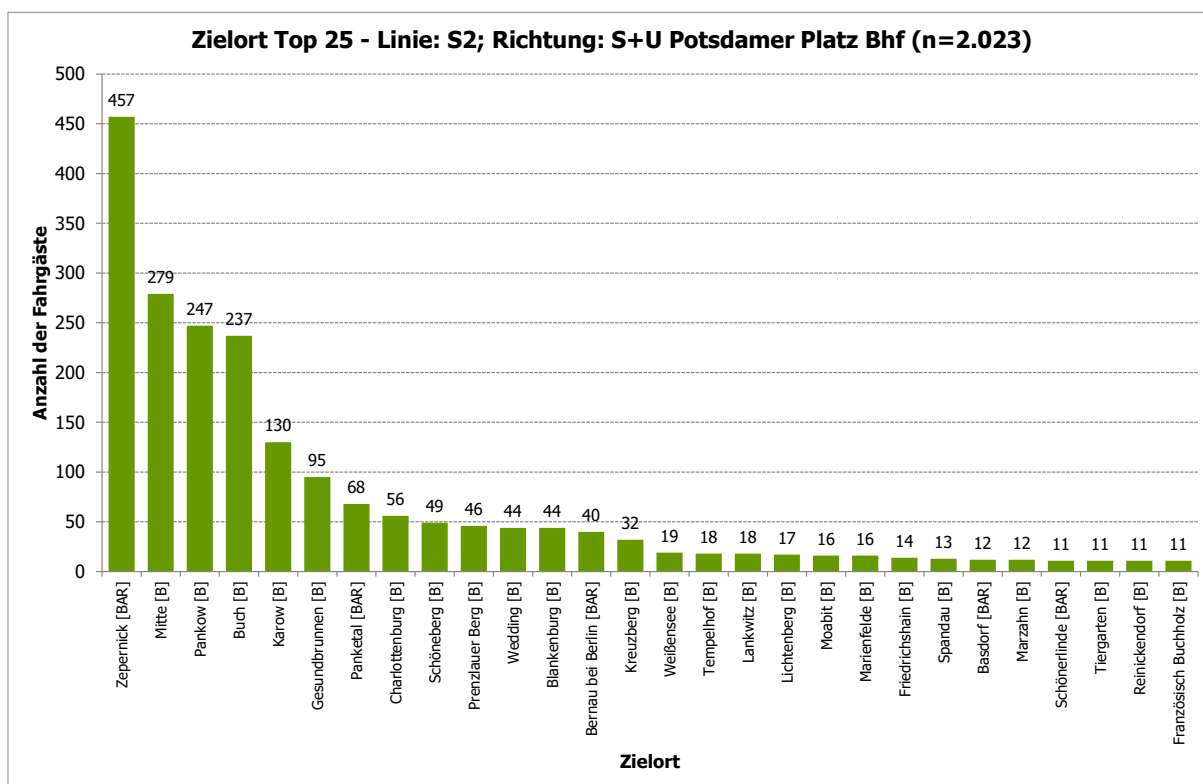

Abbildung 179: S Bernau Bf - Fahrtzweck - Linie: S2; Richtung: S+U Potsdamer Platz Bf (n=2.138)

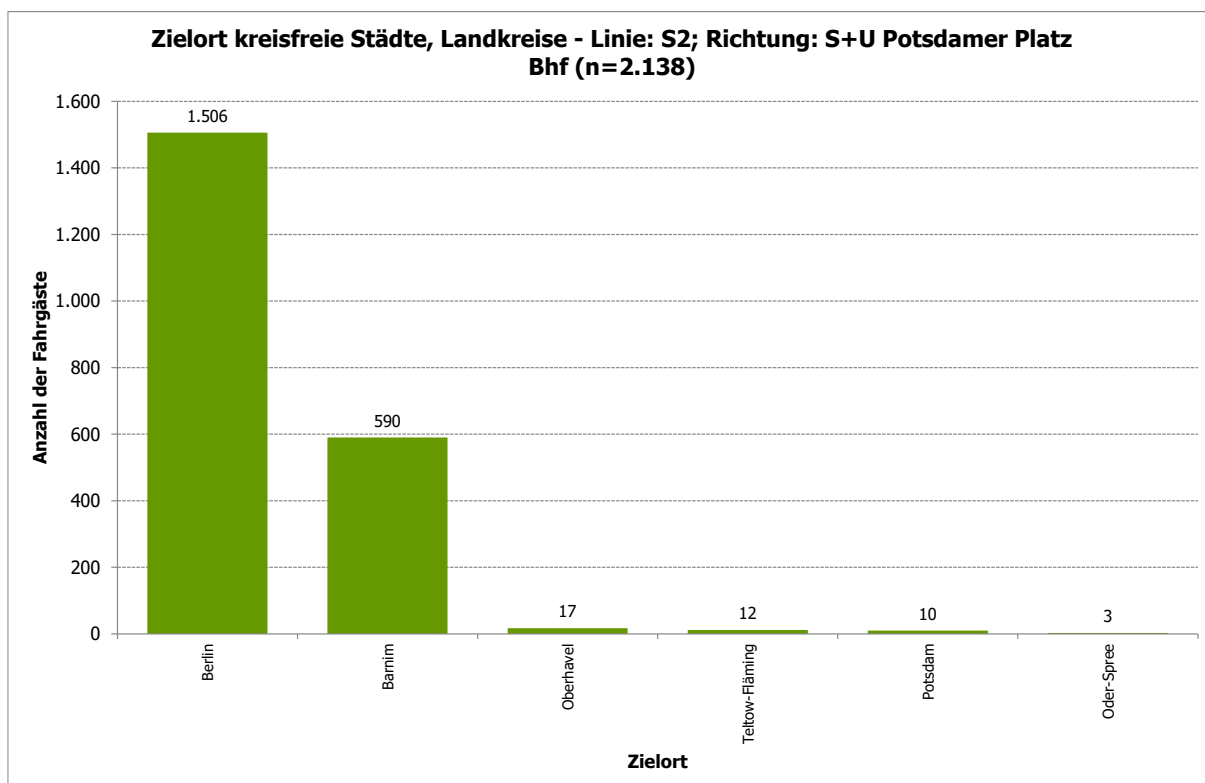

Abbildung 180: S Bernau Bhf - Fahrthäufigkeit pro Woche - Linie: S2; Richtung: S+U Potsdamer Platz Bhf (n=2.139)

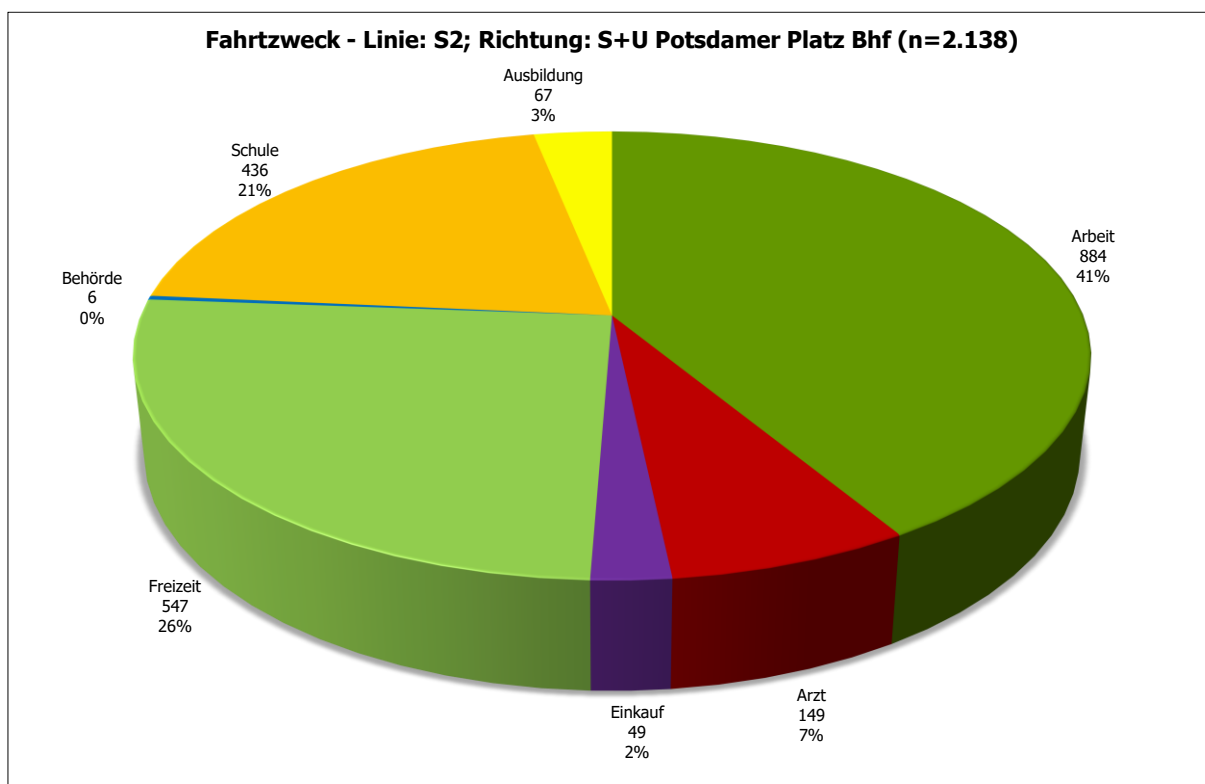

Abbildung 181: S Bernau Bhf - Verteilung Student/Nicht-Student - Linie: S2; Richtung: S+U Potsdamer Platz Bhf (n=2.139)

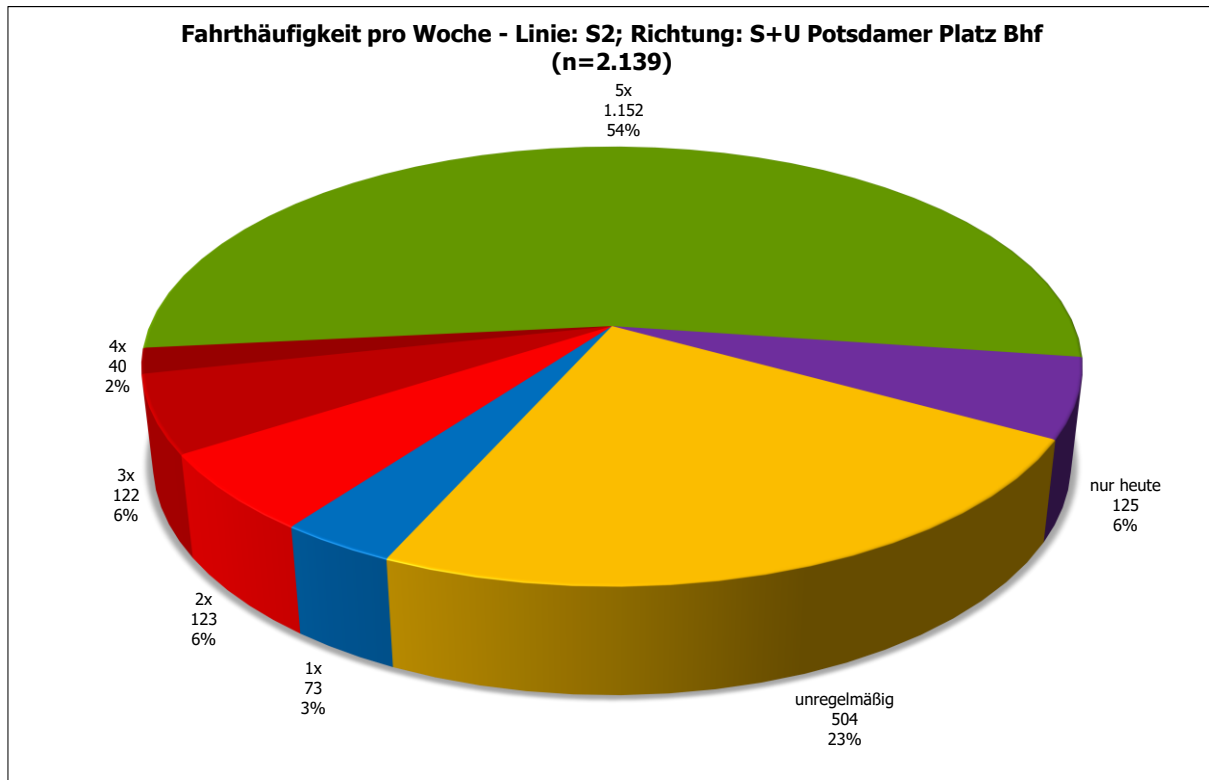

Abbildung 182: S Bernau Bhf - Verteilung Autoverfügbarkeit - Linie: S2; Richtung: S+U Potsdamer Platz Bhf (n=2.139)

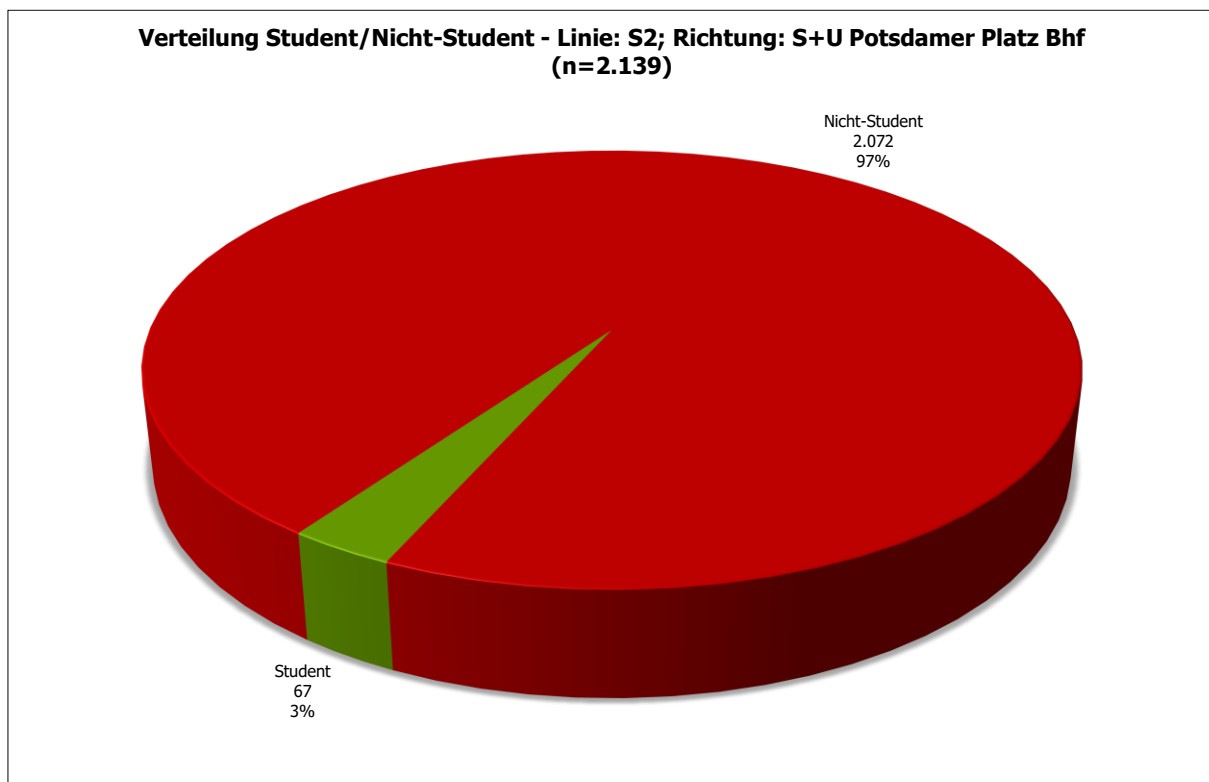

Abbildung 183: S Bernau Bhf - Fahrrad als Alternative im Vorlauf an anderen Tagen - Linie: S2; Richtung: S+U Potsdamer Platz Bhf (n=1.850)

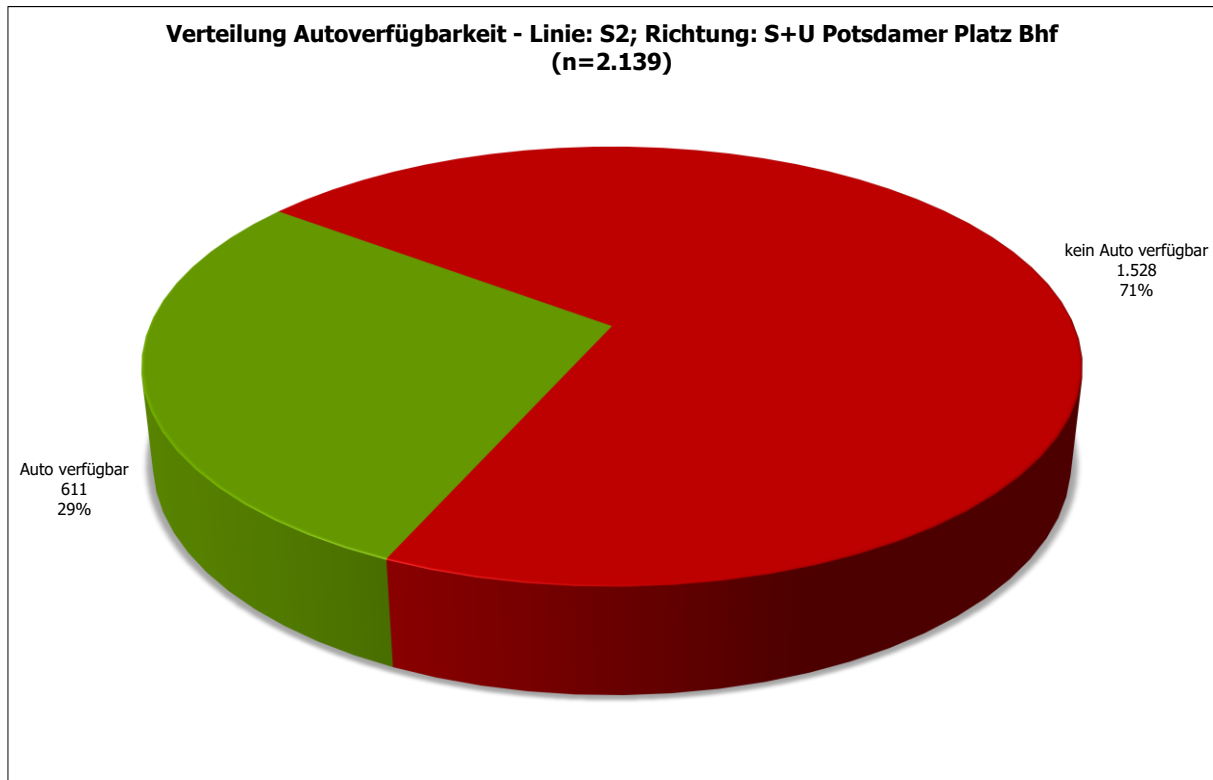

Abbildung 184: S Bernau Bhf - Hat sich ihr ÖPNV-Verhalten seit Corona geändert? - Linie: S2; Richtung: S+U Potsdamer Platz Bhf (n=2.139)



Abbildung 185: S Bernau Bhf - Benötigte Zeit für die Anreise zur Station? - Linie: S2; Richtung: S+U Potsdamer Platz Bhf (n=2.139)

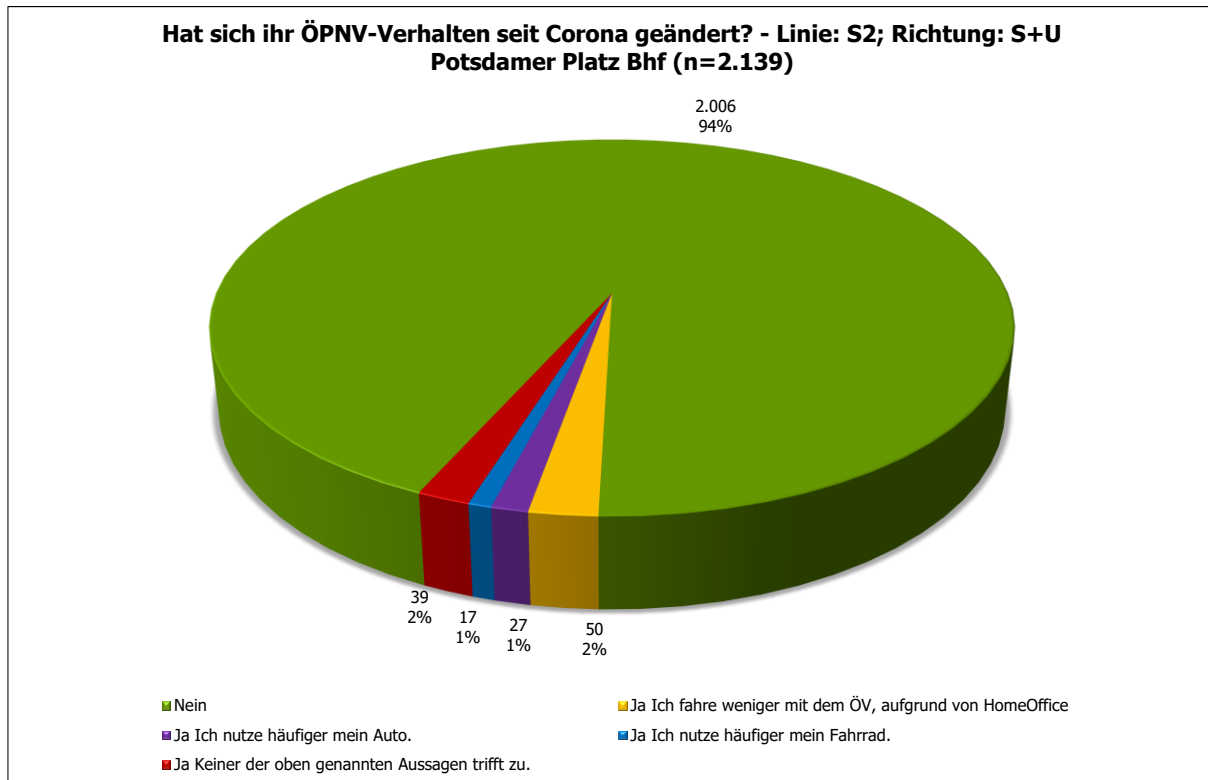

Abbildung 186: S Bernau Bhf - Wichtigkeit folgender bahnhäher Service-Angebote - Linie: S2; Richtung: S+U Potsdamer Platz Bhf (n=2.138)

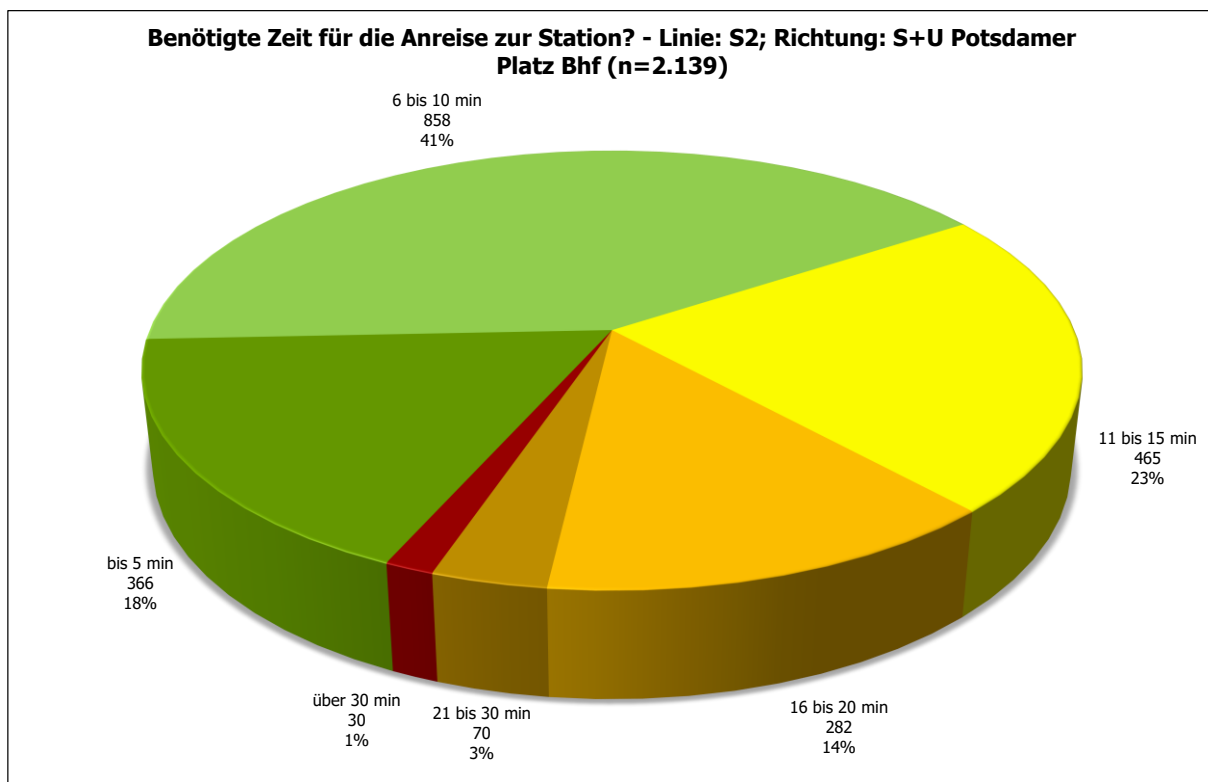

Abbildung 187: S Bernau Bhf - Altersverteilung - Linie: S2; Richtung: S+U Potsdamer Platz Bhf (n=2.139)

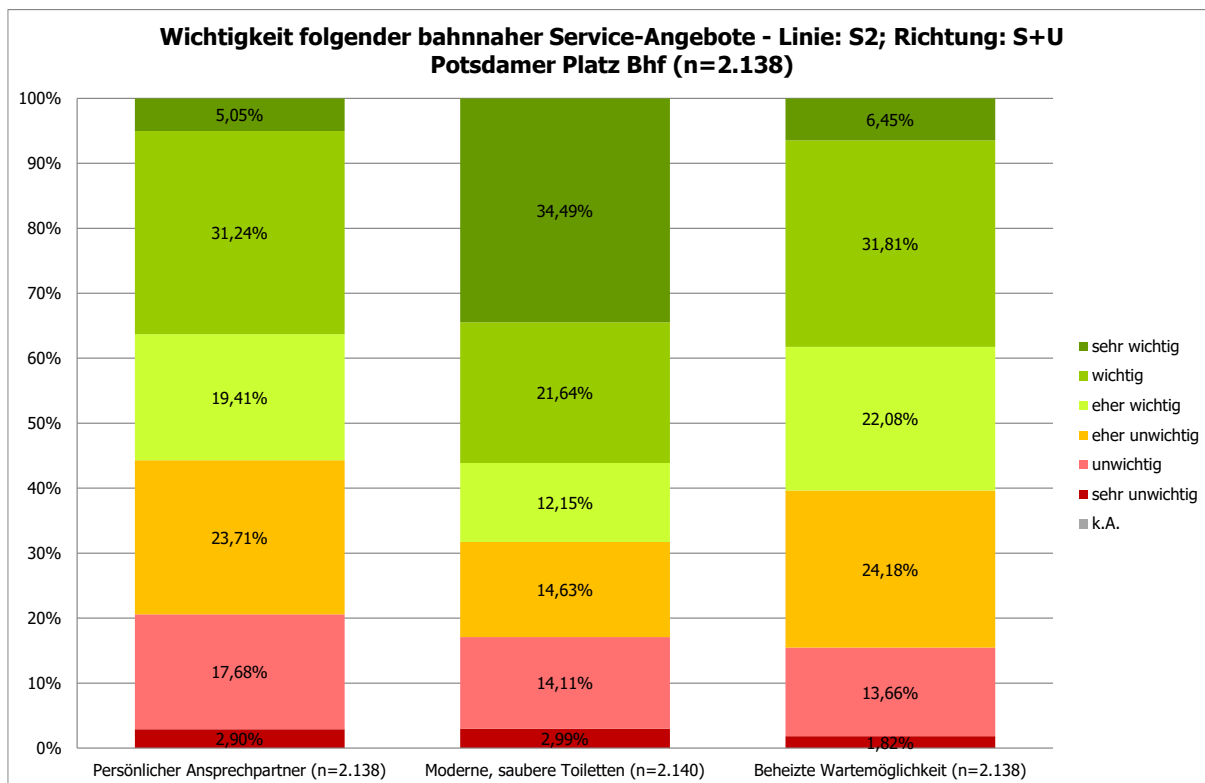
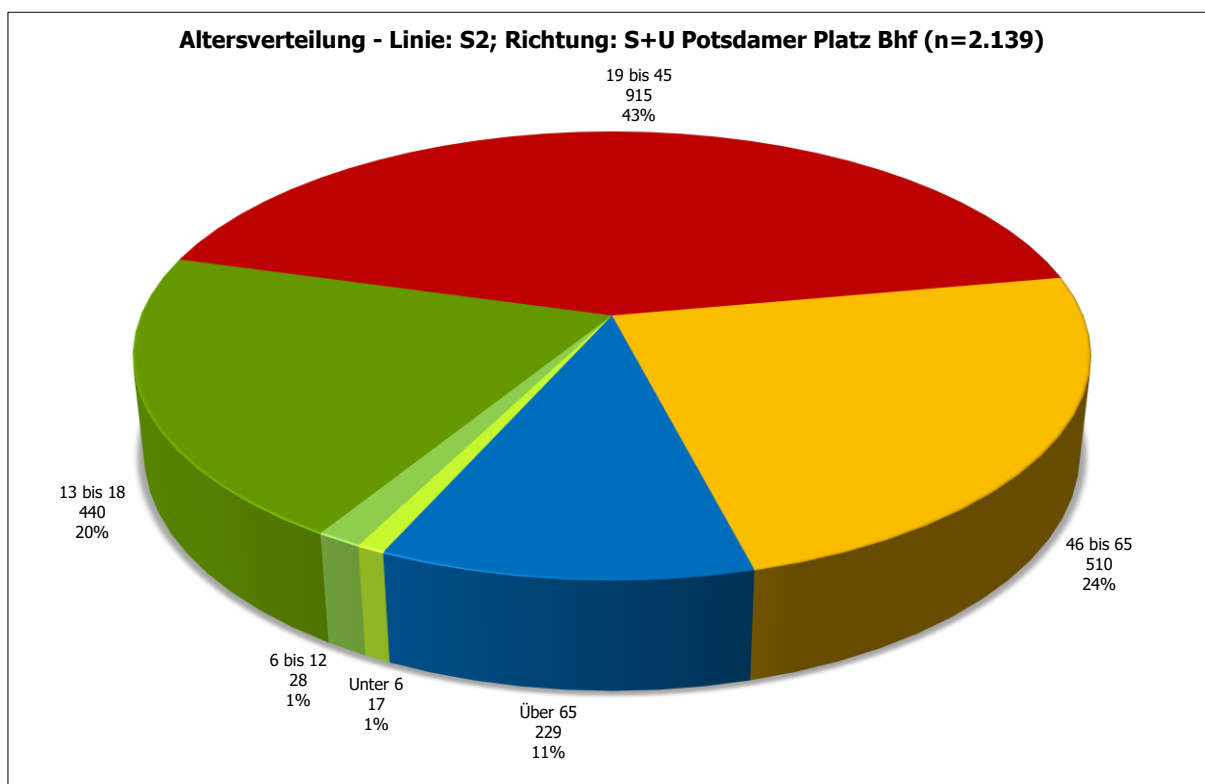
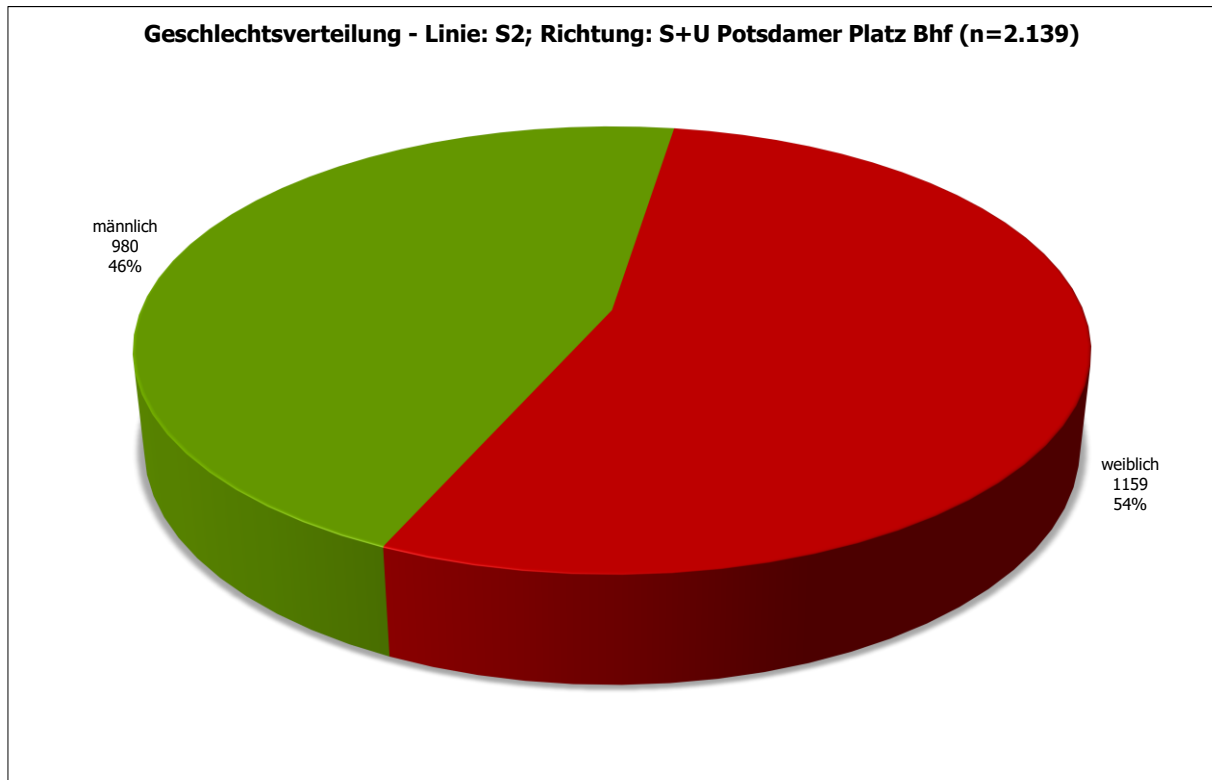

Abbildung 188: S Bernau Bhf - Geschlechtsverteilung - Linie: S2; Richtung: S+U Potsdamer Platz Bhf (n=2.139)