

Stationsbefragung

Frankfurt (Oder), Bahnhof



2020



Für:

Verkehrsverbund Berlin-Brandenburg

Hardenbergplatz 2

10623 Berlin

Durch:

SPV Spreepfan Verkehr GmbH

Rothenburgstraße 38

12163 Berlin

Tel: 030/80 93 58 100

Fax: 030/80 93 58 101

E-Mail: info@spv-berlin.de

Mitwirkung:

Dipl.-Ing. Bertram Teschner

Alexander Sidor M.Sc.

Inhalt

Inhalt	3
1 Bahnhofsauswertung – Diagramme	4
1.1 Frankfurt (Oder), Bahnhof.....	4
1.1.1 Frankfurt (Oder), Bahnhof; alle Linien; alle Richtungen	4
1.1.2 Frankfurt (Oder), Bahnhof; Linie: RB11; Richtung: Cottbus	13
1.1.3 Frankfurt (Oder), Bahnhof; Linie: RB36; Richtung: Königs Wusterhausen	22
1.1.4 Frankfurt (Oder), Bahnhof; Linie: RB60; Richtung: Eberswalde	31
1.1.5 Frankfurt (Oder), Bahnhof; Linie: RE1; Richtung: Cottbus	39
1.1.6 Frankfurt (Oder), Bahnhof; Linie: RE1; Richtung: Magdeburg	48

1 Bahnhofsauswertung – Diagramme

1.1 Frankfurt (Oder), Bahnhof

Erhebungstag:	01.09. + 08.09.20
Wetter:	Wechselnd bewölkt, ca. 8 bis 23°C
Linien/Richtungen:	RB11/Cottbus RB36/Königs Wusterhausen RB60/Eberswalde RE1/Cottbus RE1/Magdeburg
ÖPNV-Anteil im Vorlauf:	30,6%
Anmerkungen:	RB60/Eberswalde: Stunde 11: Ausfall

1.1.1 Frankfurt (Oder), Bahnhof; alle Linien; alle Richtungen



Abbildung 1: Frankfurt (Oder), Bahnhof - Vergleich der Einsteigerzahlen - Linie: alle; alle Richtungen



Abbildung 2: Frankfurt (Oder), Bahnhof - Projektion der Befragten: Aussteiger aus allen Richtungen, Hinfahrt mit alle (n=3.053)

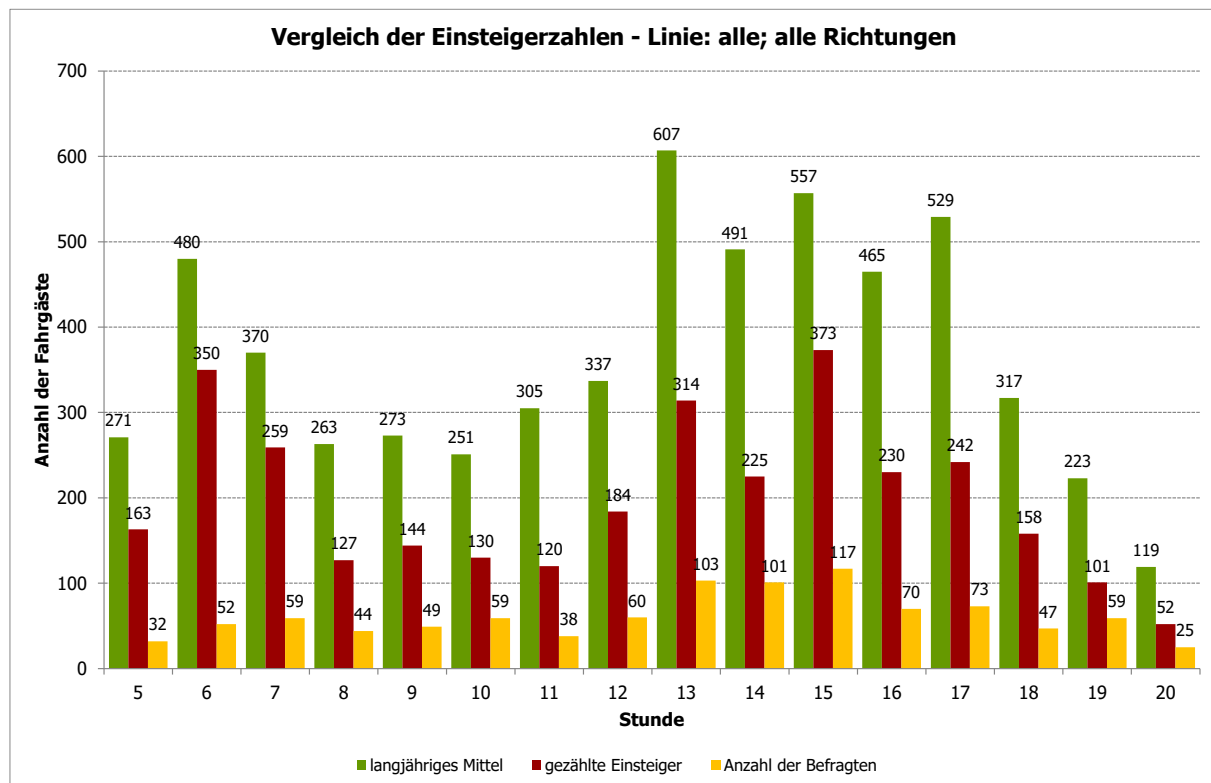

Abbildung 3: Frankfurt (Oder), Bahnhof - Vorlauf zum Bahnhof - Linie: alle; alle Richtungen (n=3.173)

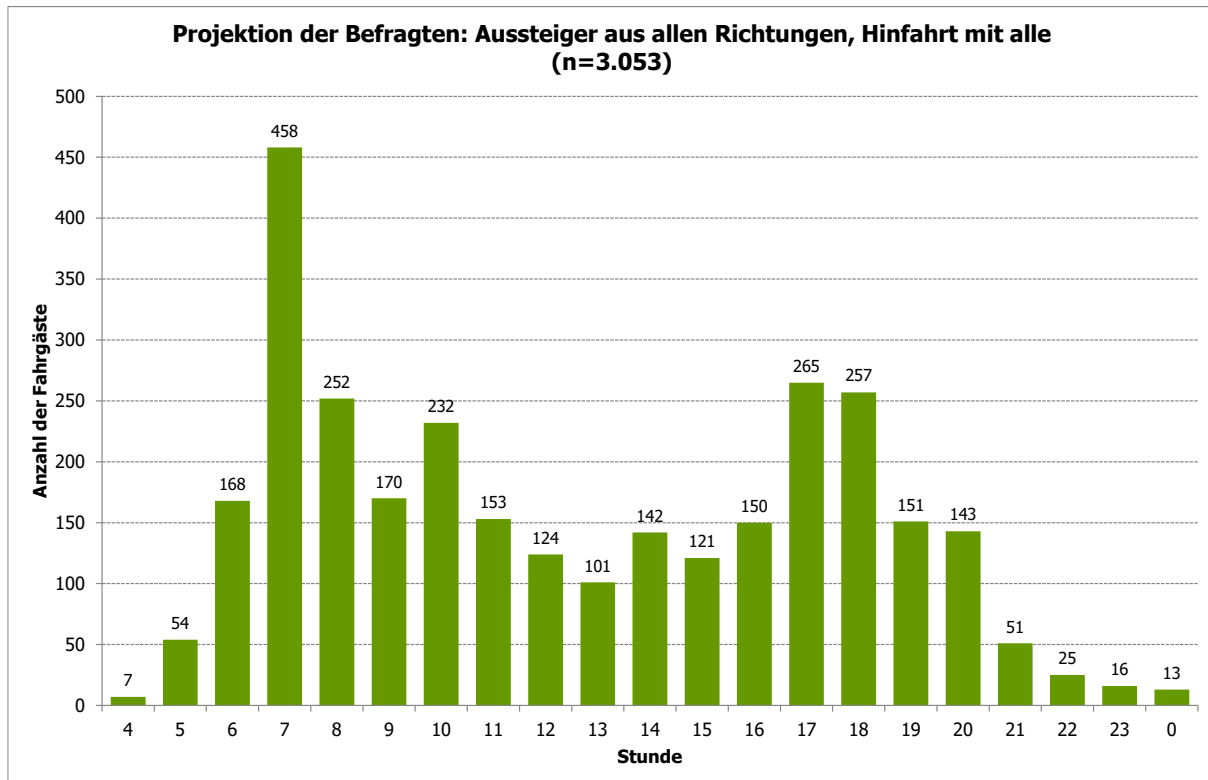

Abbildung 4: Frankfurt (Oder), Bahnhof - Vorlauf zum Bahnhof ohne Umsteiger - Linie: alle; alle Richtungen (n=2.950)

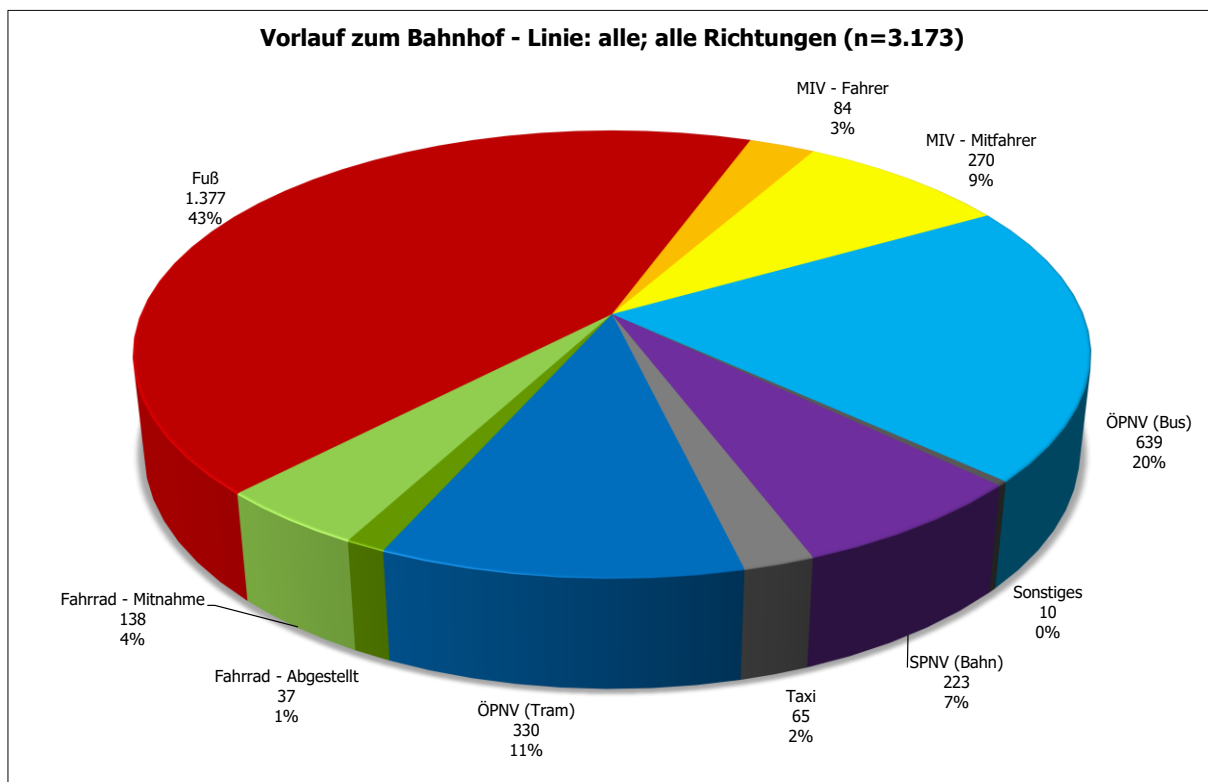

Abbildung 5: Frankfurt (Oder), Bahnhof - Linien im Vorlauf - Linie: alle; alle Richtungen (n=1.193)

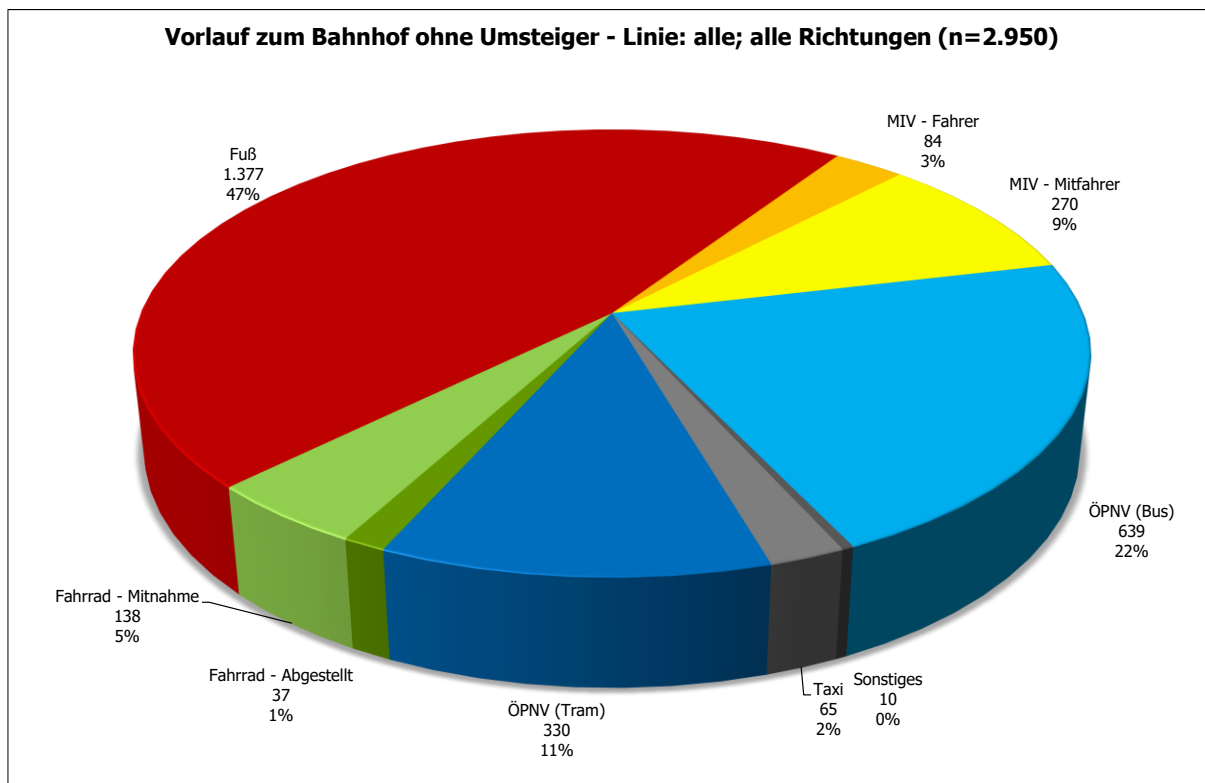

Abbildung 6: Frankfurt (Oder), Bahnhof - Startort Top 25 - Linie: alle; alle Richtungen (n=3.147)

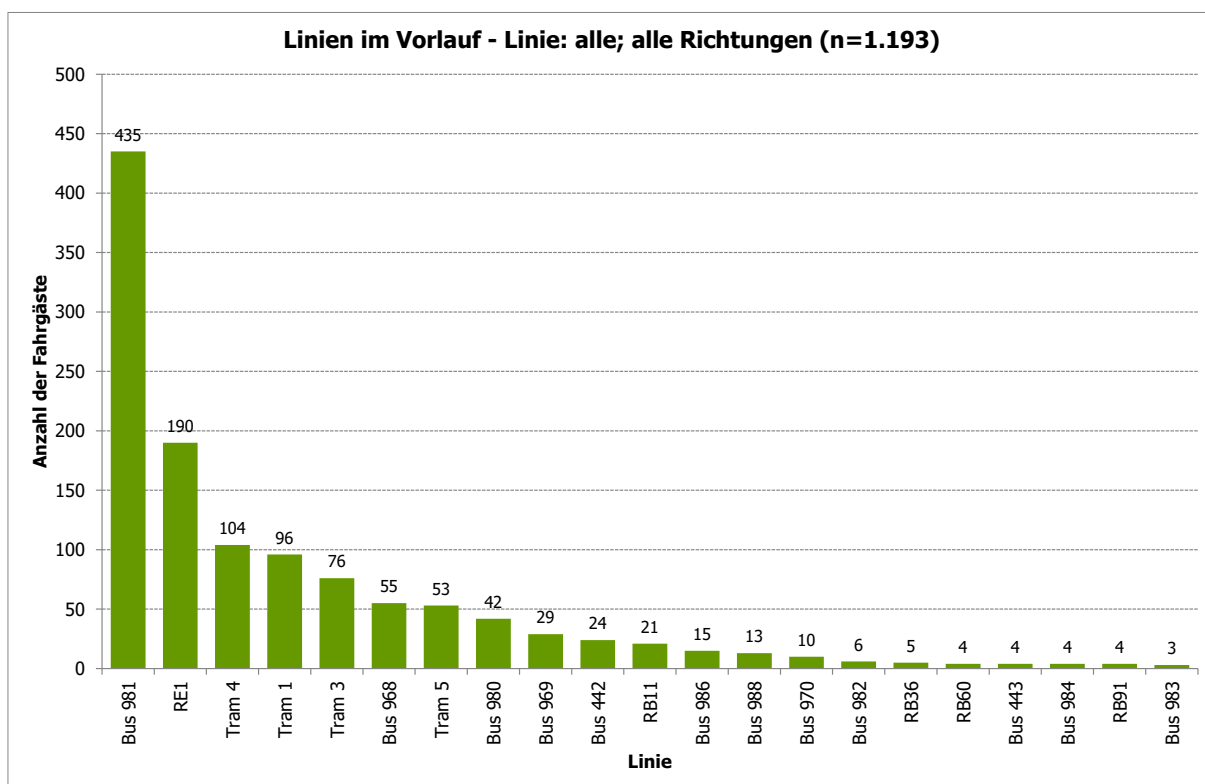

Abbildung 7: Frankfurt (Oder), Bahnhof - Ausstiegsbahnhof Top 25 - Linie: alle; alle Richtungen (n=2.969)

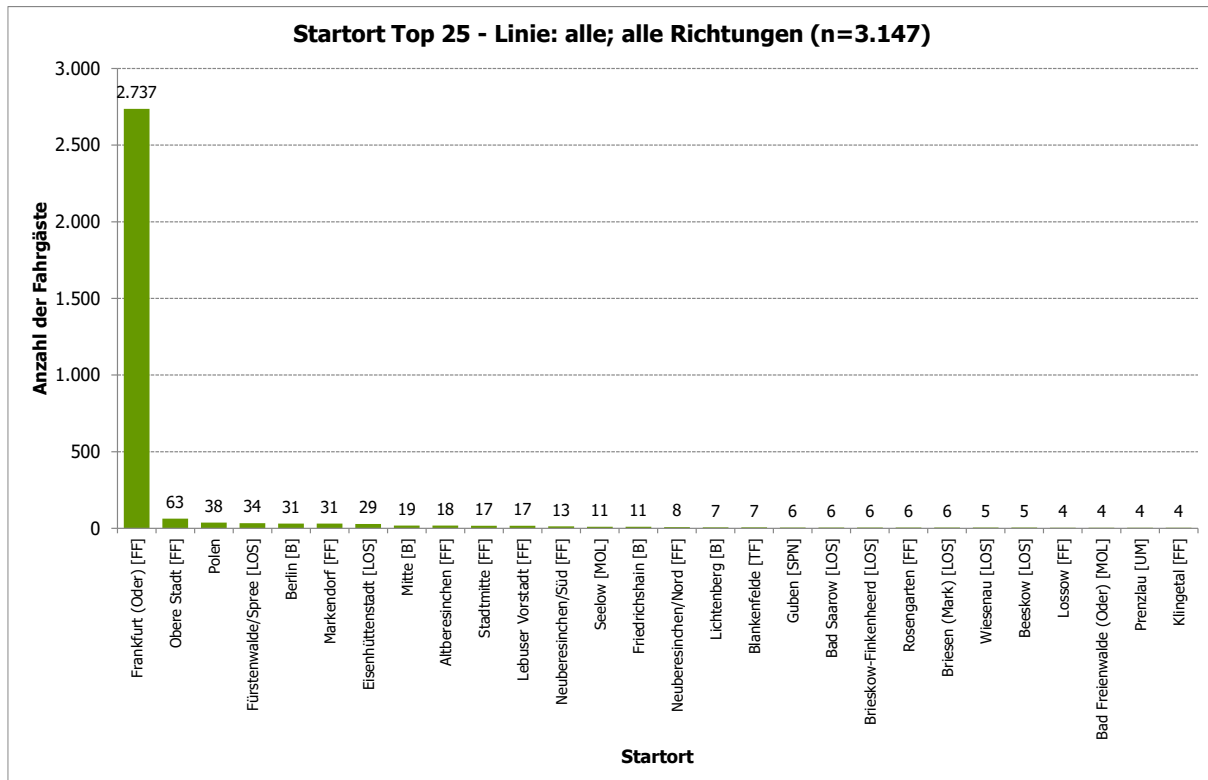

Abbildung 8: Frankfurt (Oder), Bahnhof - Zielort Top 25 - Linie: alle; alle Richtungen (n=2.468)

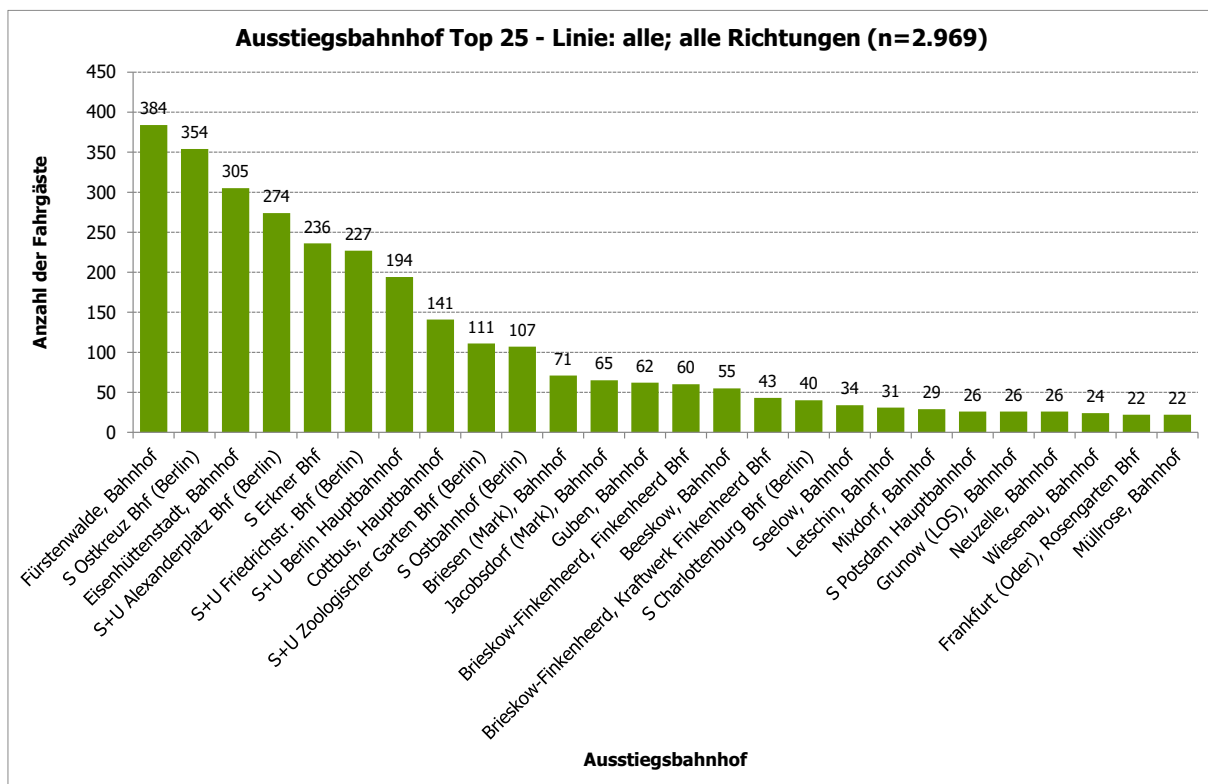

Abbildung 9: Frankfurt (Oder), Bahnhof - Fahrtzweck - Linie: alle; alle Richtungen (n=3.172)

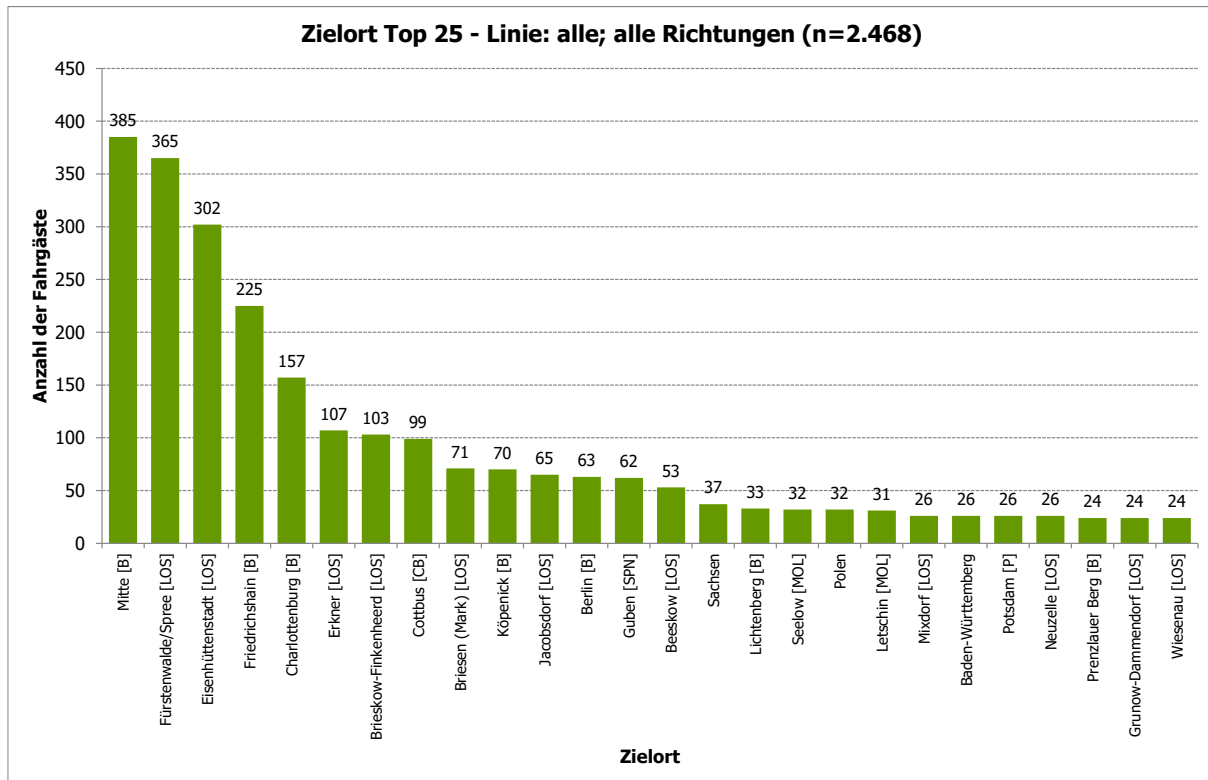

Abbildung 10: Frankfurt (Oder), Bahnhof - Fahrthäufigkeit pro Woche - Linie: alle; alle Richtungen (n=3.171)

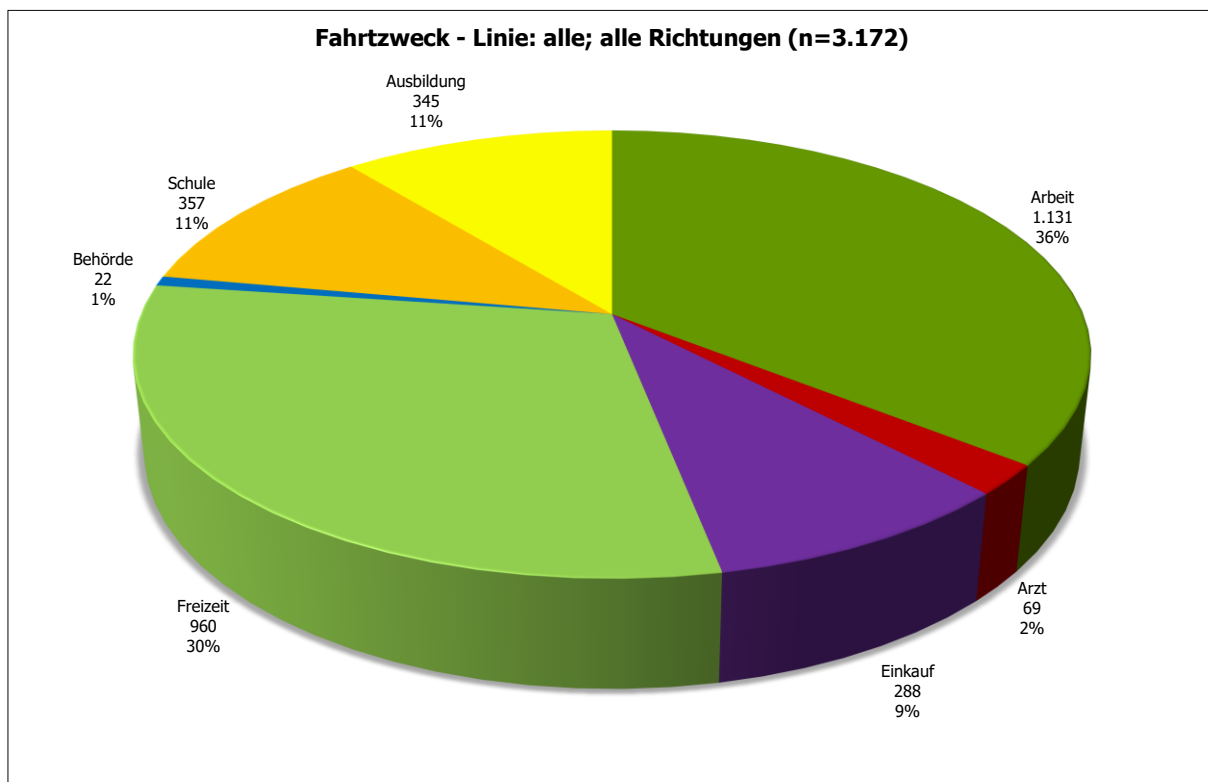

Abbildung 11: Frankfurt (Oder), Bahnhof - Verteilung Student/Nicht-Student - Linie: alle; alle Richtungen (n=3.172)

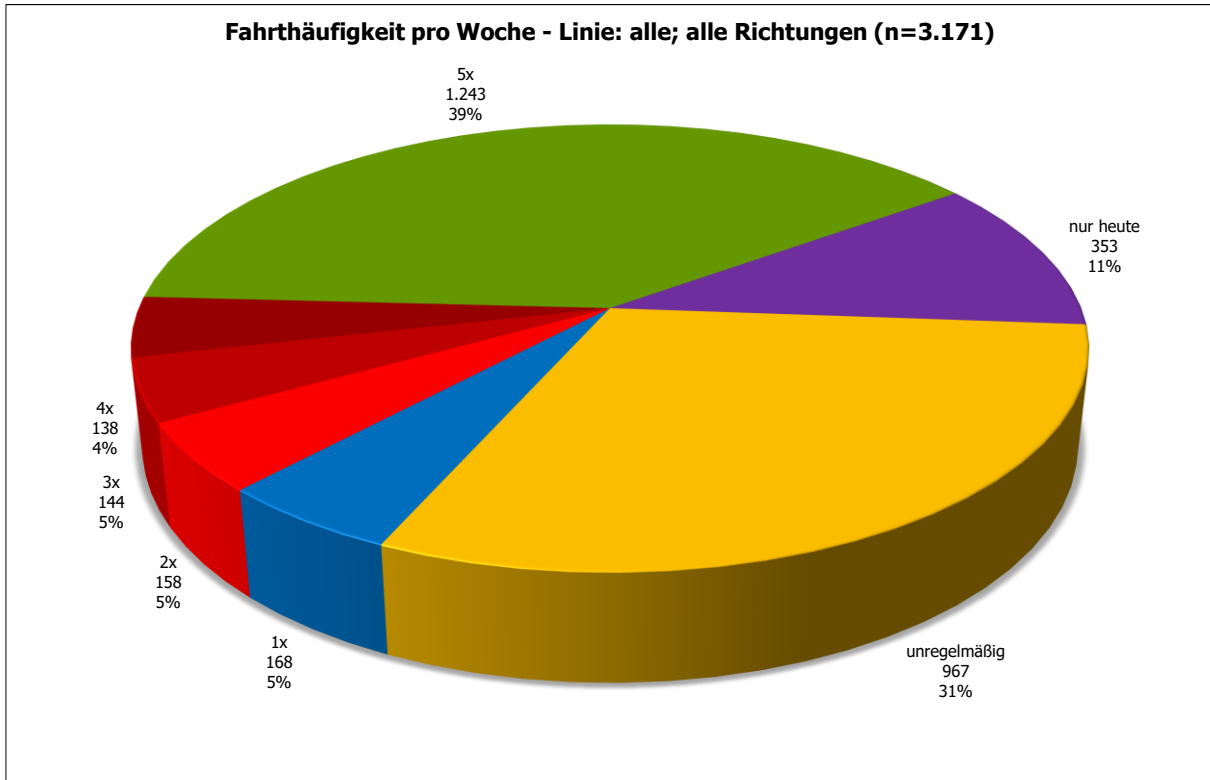

Abbildung 12: Frankfurt (Oder), Bahnhof - Verteilung Autoverfügbarkeit - Linie: alle; alle Richtungen (n=3.172)

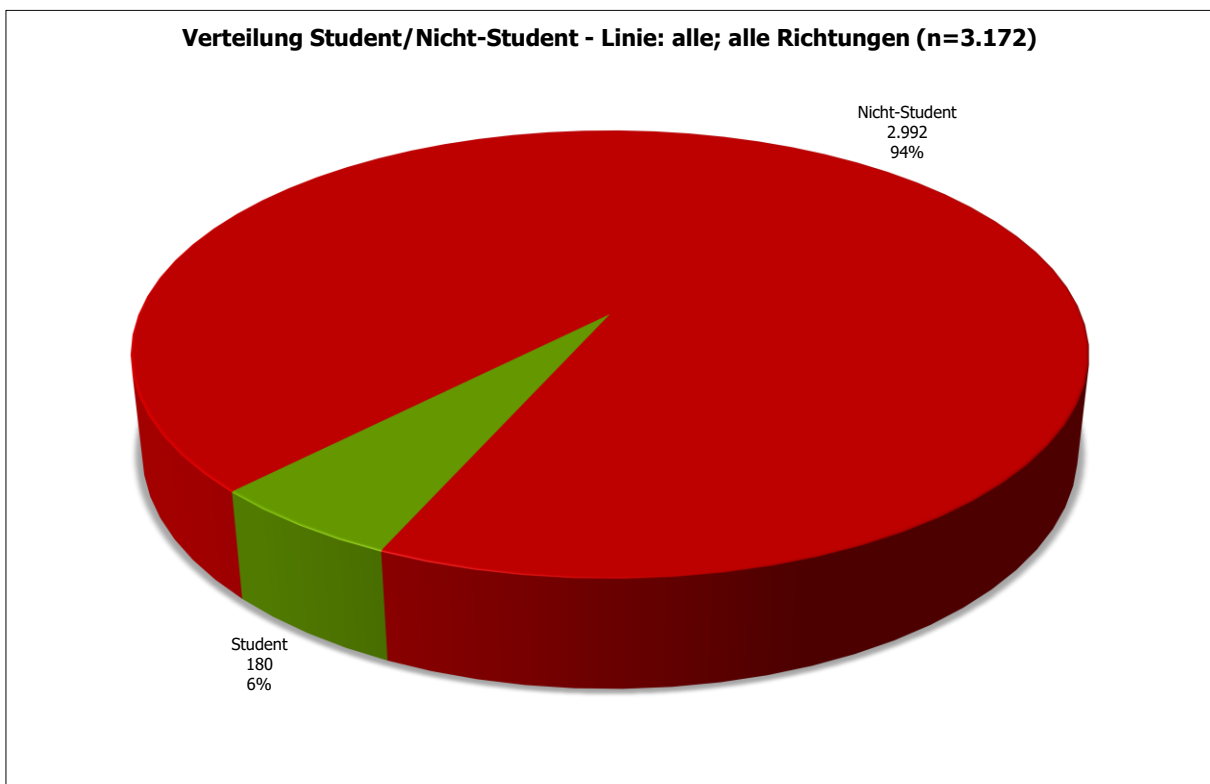

Abbildung 13: Frankfurt (Oder), Bahnhof - Fahrrad als Alternative im Vorlauf an anderen Tagen - Linie: alle; alle Richtungen (n=3.026)

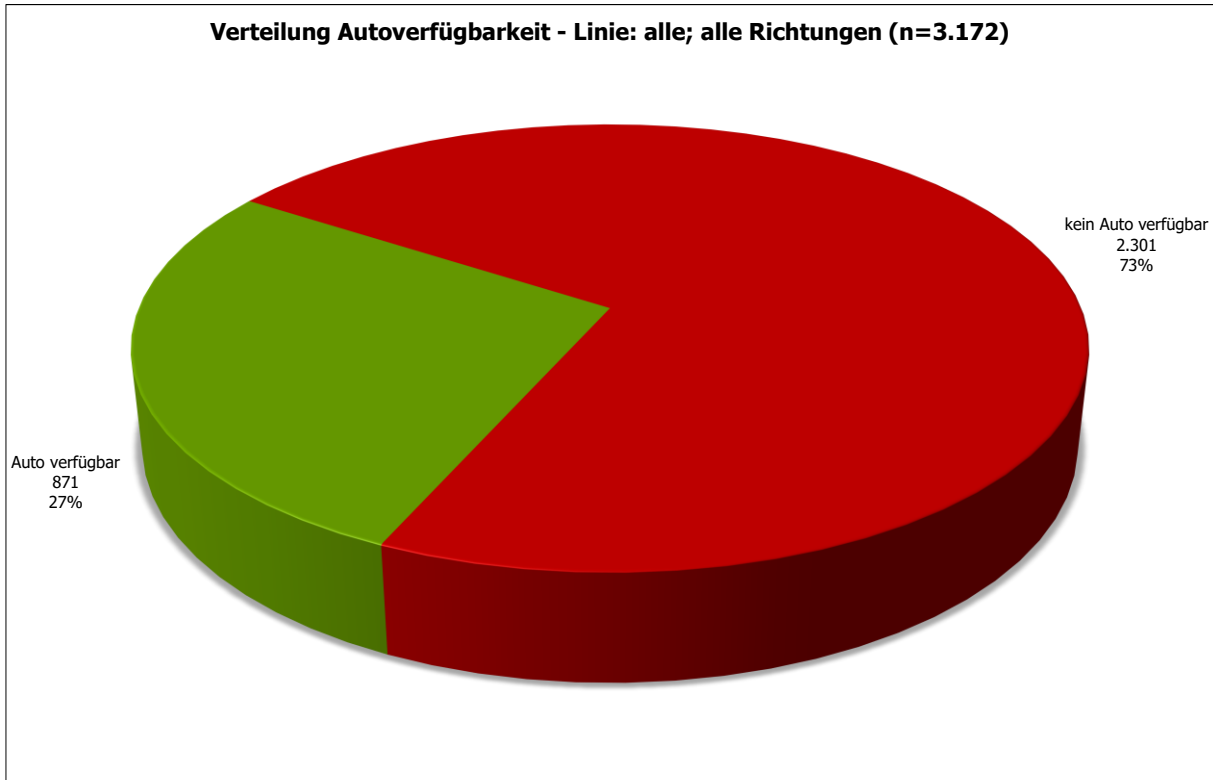

Abbildung 14: Frankfurt (Oder), Bahnhof - ÖPNV-Verhalten seit Corona geändert? - Linie: alle; alle Richtungen (n=3.171)

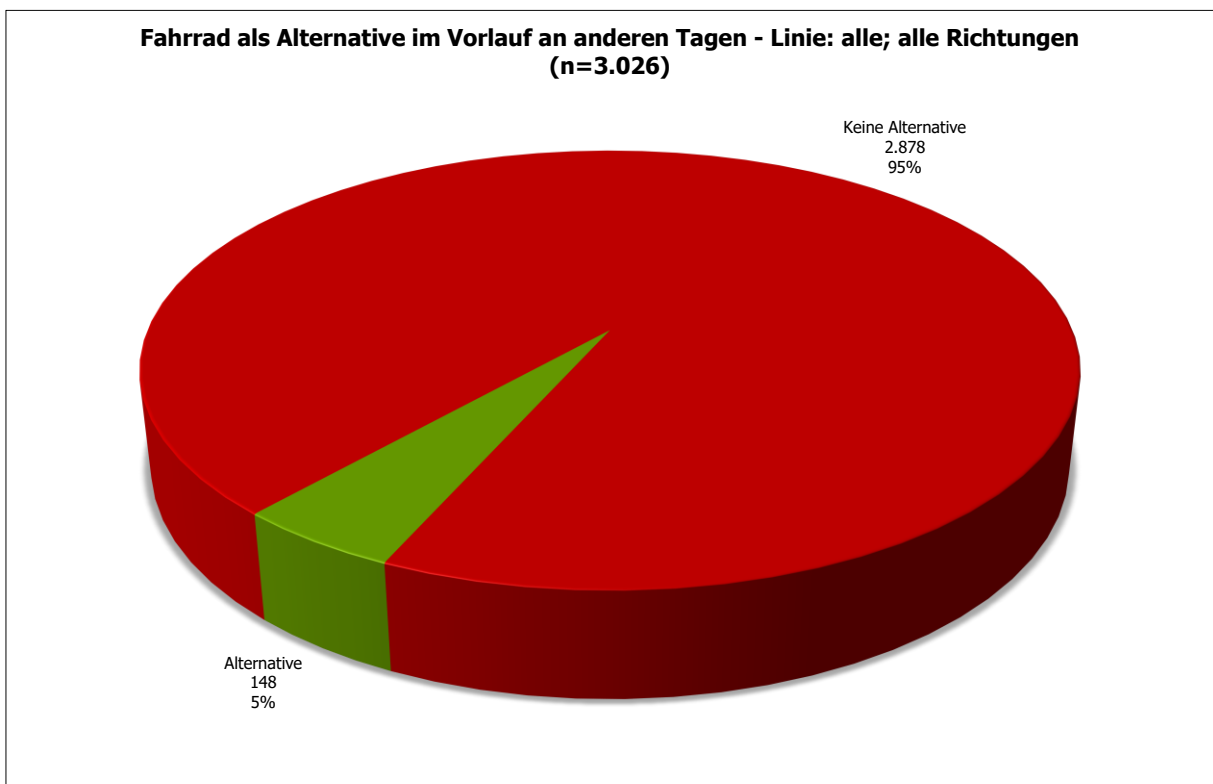

Abbildung 15: Frankfurt (Oder), Bahnhof - Wichtigkeit folgender bahnhäher Service-Angebote - Linie: alle; alle Richtungen (n=3.172)

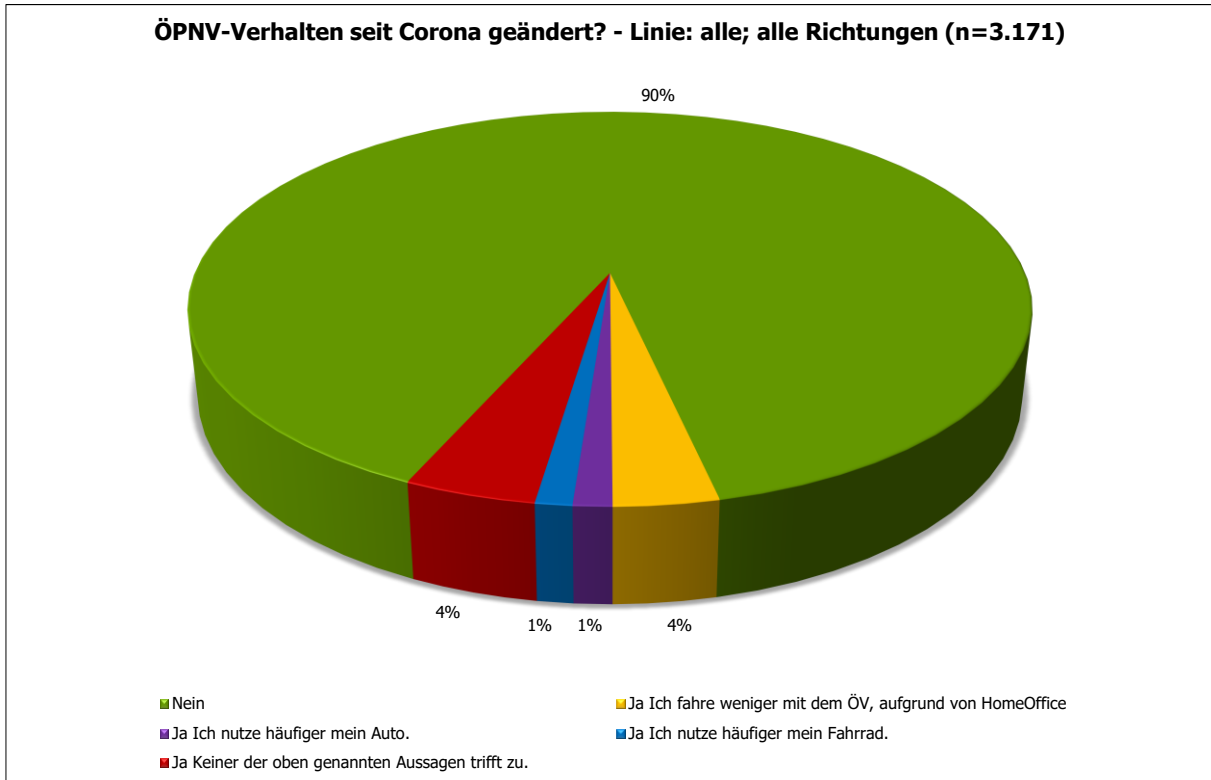

Abbildung 16: Frankfurt (Oder), Bahnhof - Altersverteilung - Linie: alle; alle Richtungen (n=3.172)

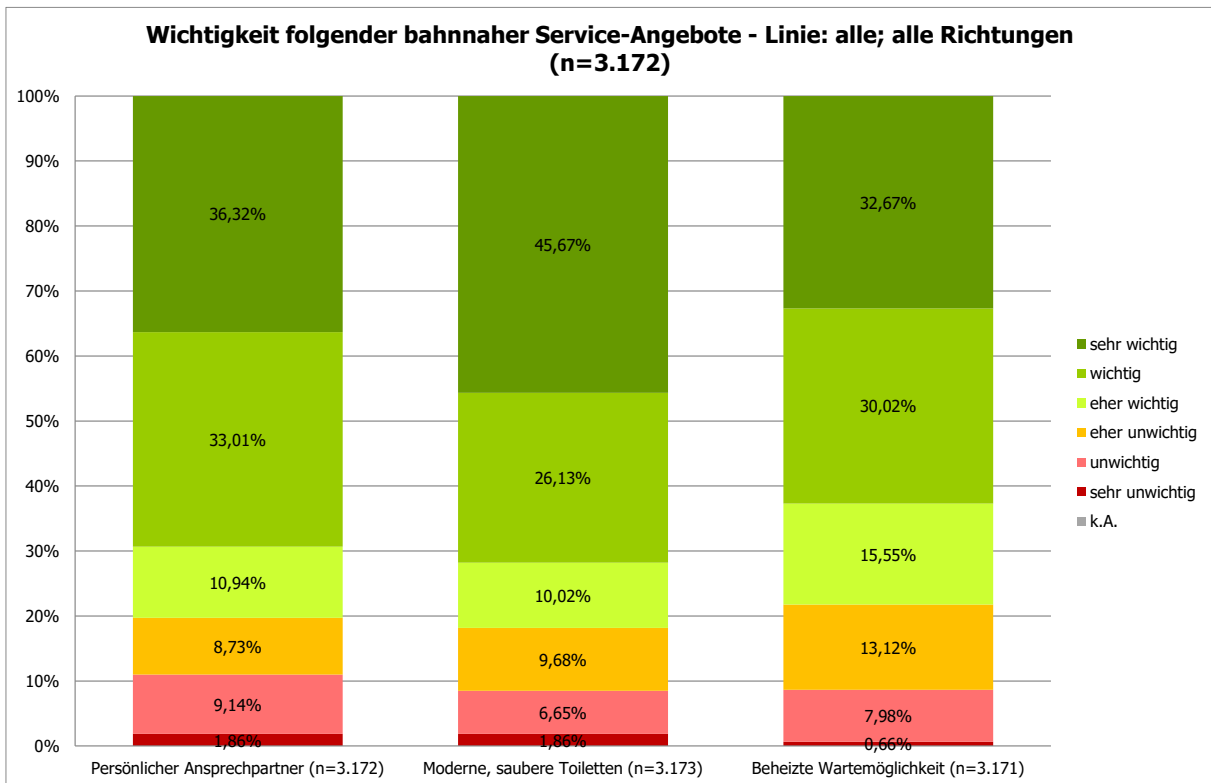

Abbildung 17: Frankfurt (Oder), Bahnhof - Geschlechtsverteilung - Linie: alle; alle Richtungen (n=3.172)

1.1.2 Frankfurt (Oder), Bahnhof; Linie: RB11; Richtung: Cottbus

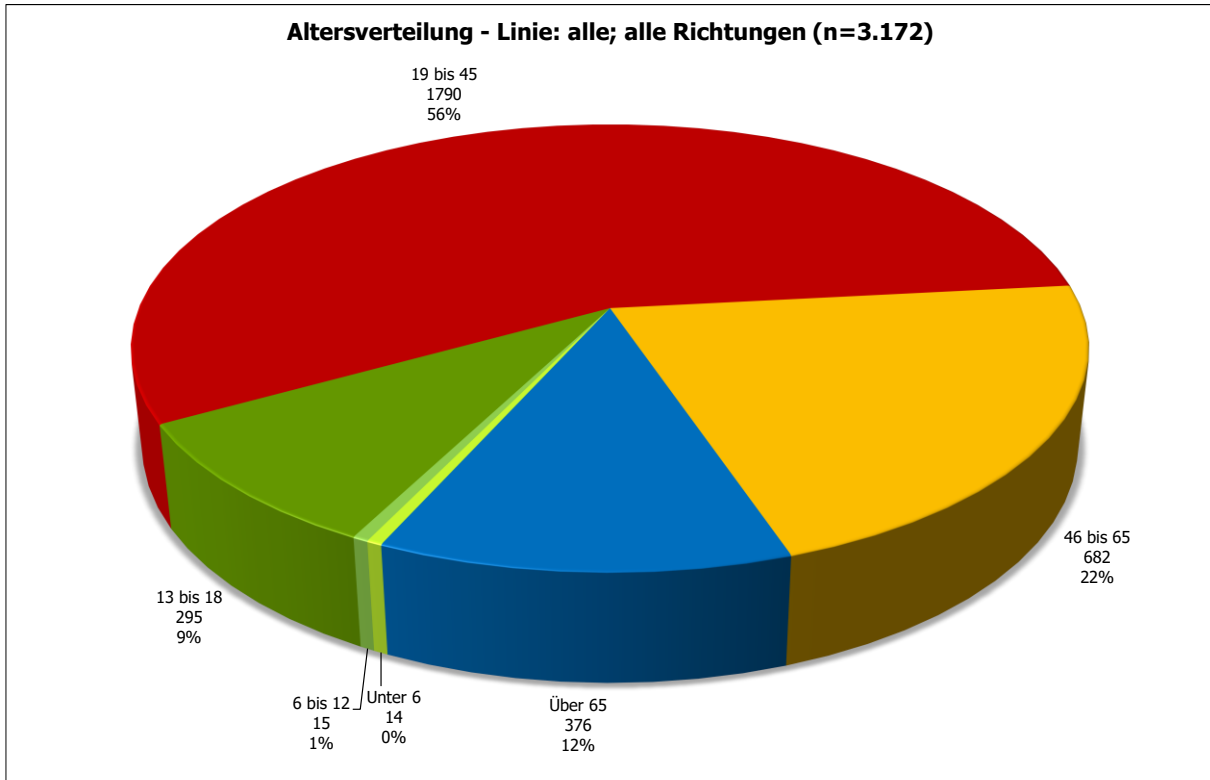

Abbildung 18: Frankfurt (Oder), Bahnhof - Vergleich der Einsteigerzahlen - Linie: RB11; Richtung: Cottbus



Abbildung 19: Frankfurt (Oder), Bahnhof - Projektion der Befragten: Aussteiger aus Richtung Cottbus, Hinfahrt mit RB11 (n=612)

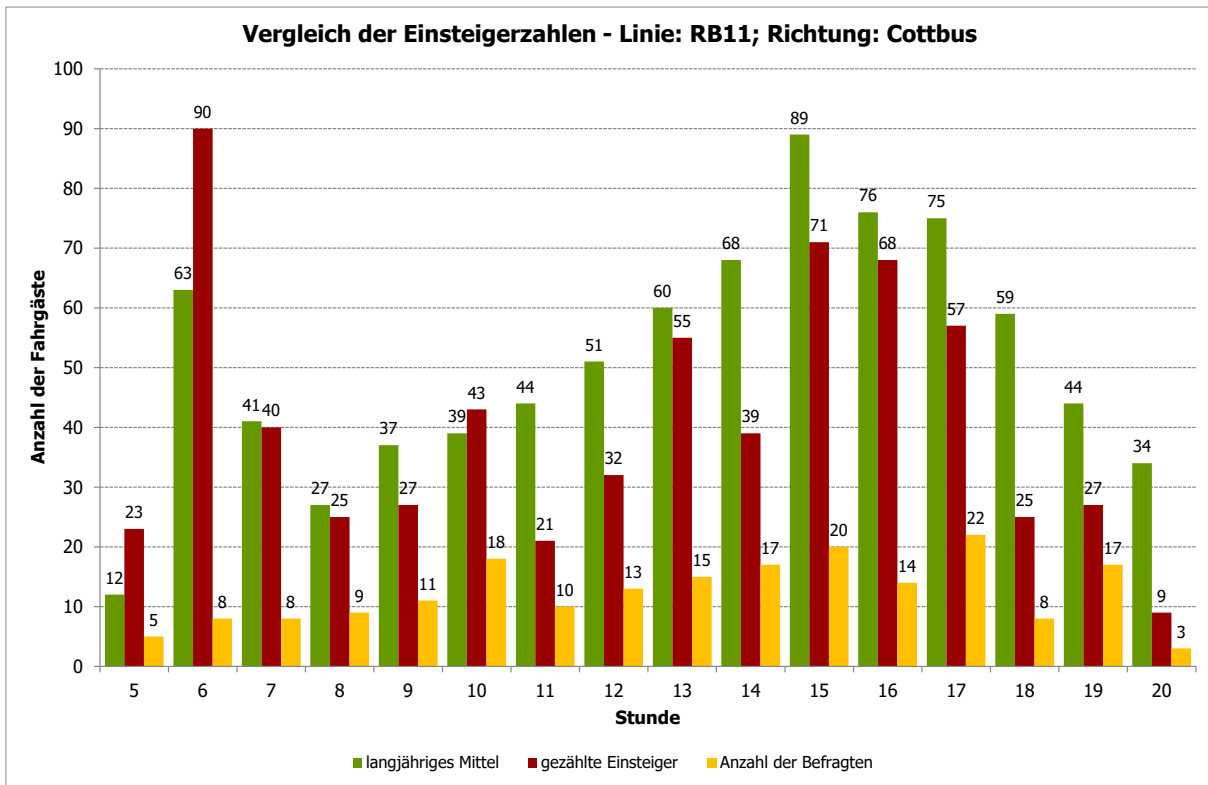

Abbildung 20: Frankfurt (Oder), Bahnhof - Vorlauf zum Bahnhof - Linie: RB11; Richtung: Cottbus (n=652)

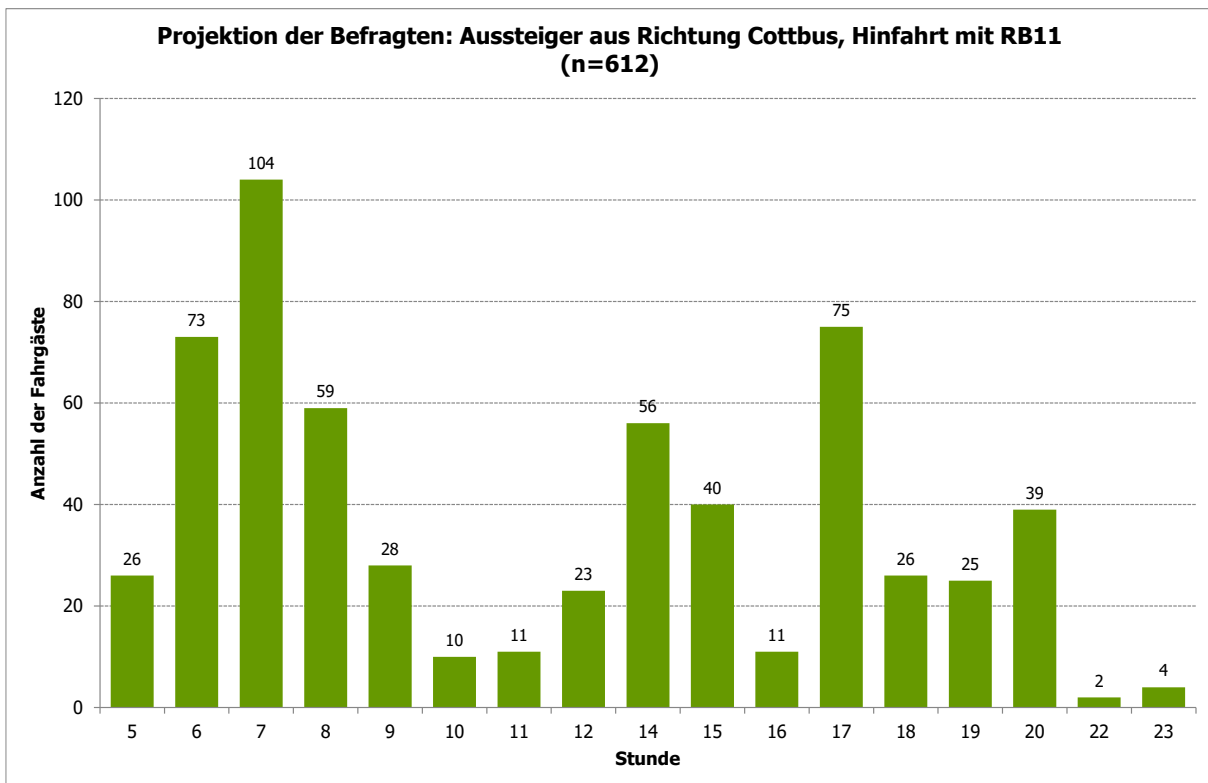

Abbildung 21: Frankfurt (Oder), Bahnhof - Vorlauf zum Bahnhof ohne Umsteiger - Linie: RB11; Richtung: Cottbus (n=534)

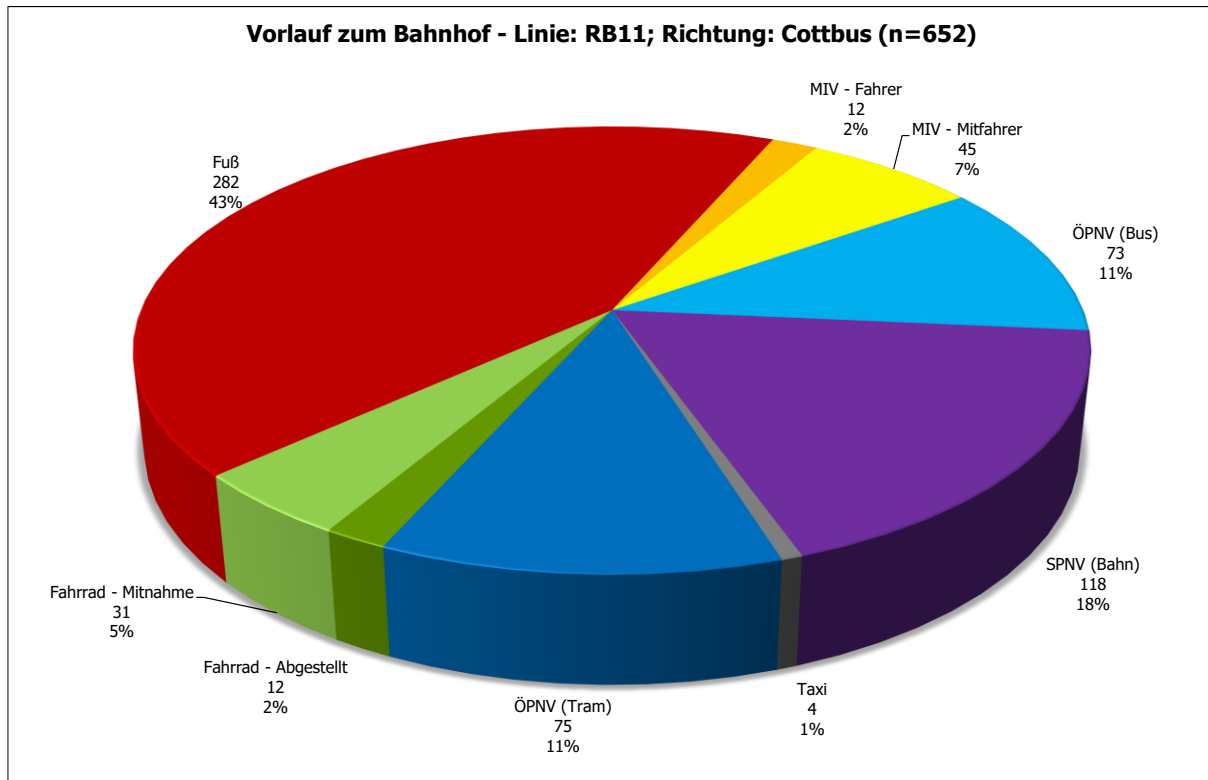

Abbildung 22: Frankfurt (Oder), Bahnhof - Linien im Vorlauf - Linie: RB11; Richtung: Cottbus (n=267)

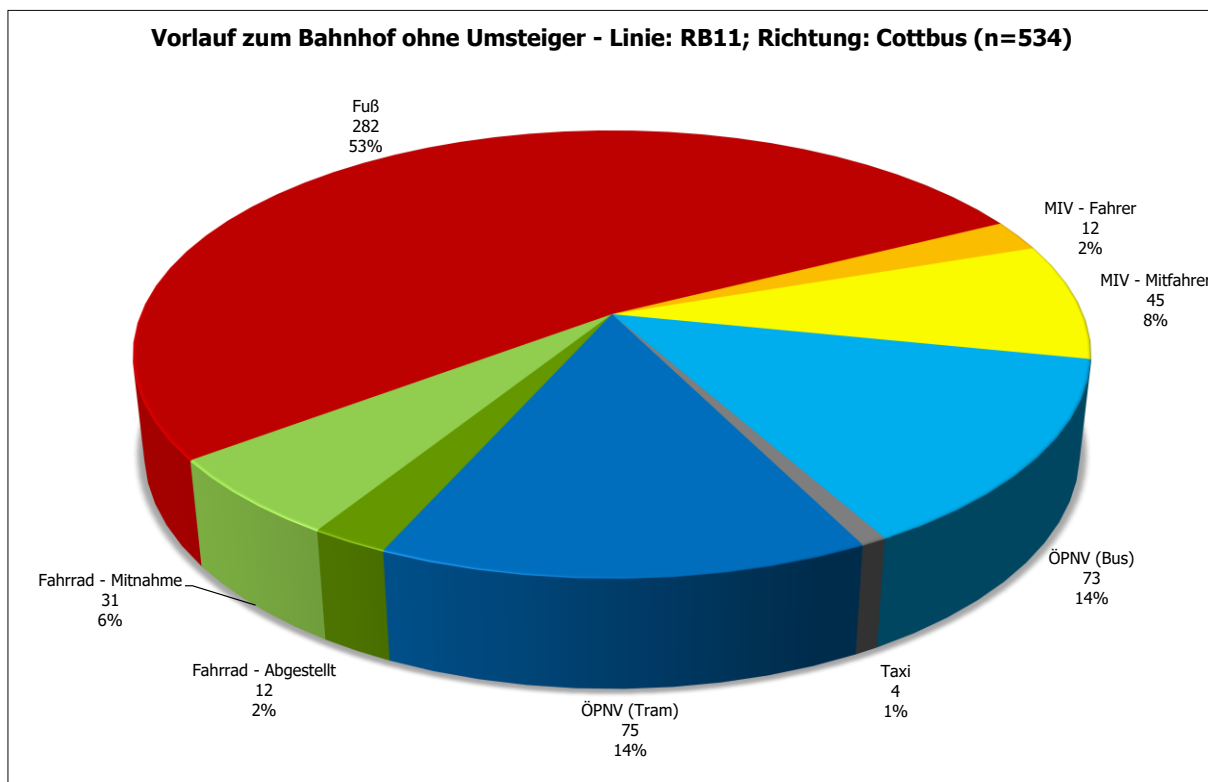

Abbildung 23: Frankfurt (Oder), Bahnhof - Startort Top 25 - Linie: RB11; Richtung: Cottbus (n=653)

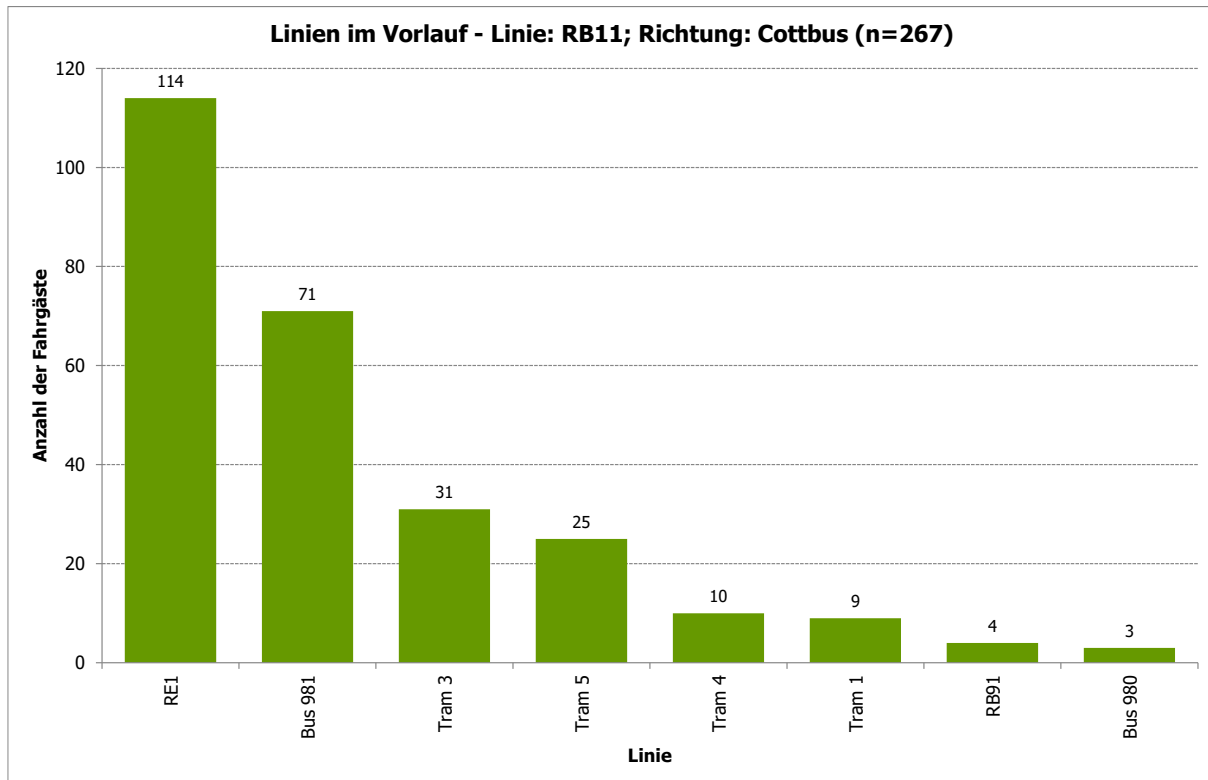

Abbildung 24: Frankfurt (Oder), Bahnhof - Ausstiegshof Top 25 - Linie: RB11; Richtung: Cottbus (n=653)

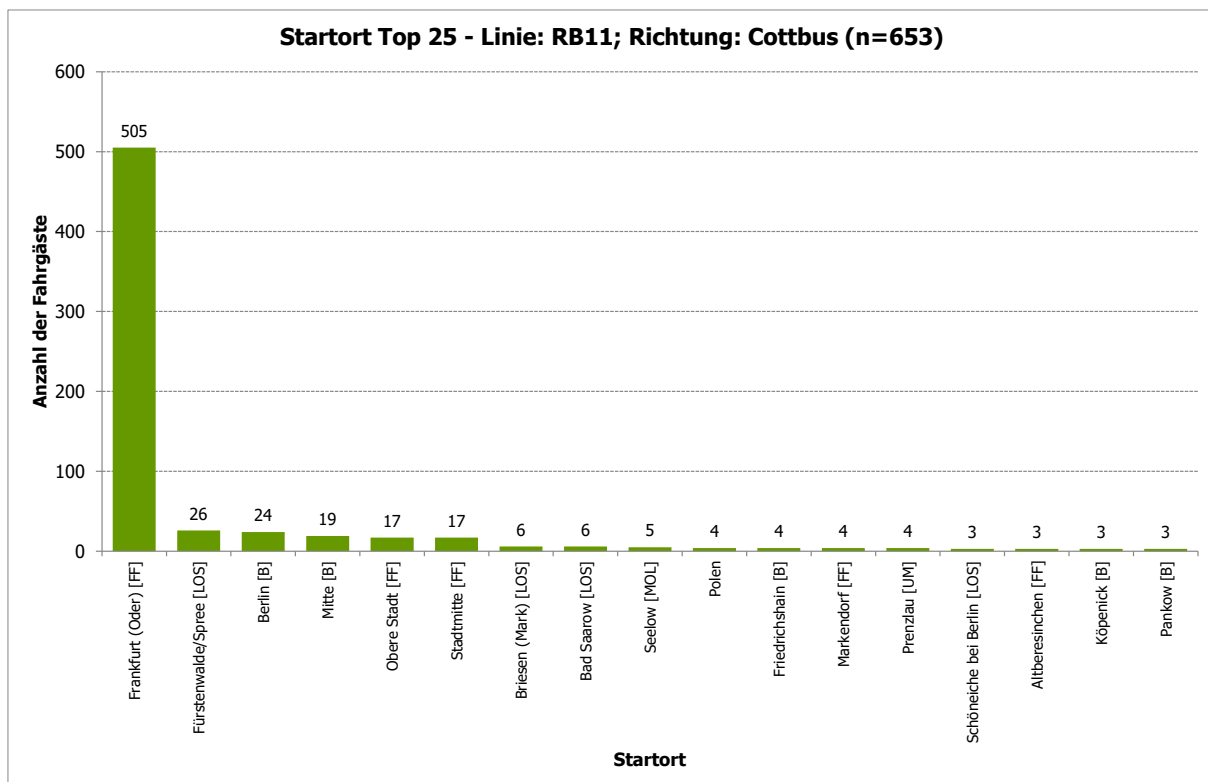

Abbildung 25: Frankfurt (Oder), Bahnhof - Zielort Top 25 - Linie: RB11; Richtung: Cottbus (n=653)

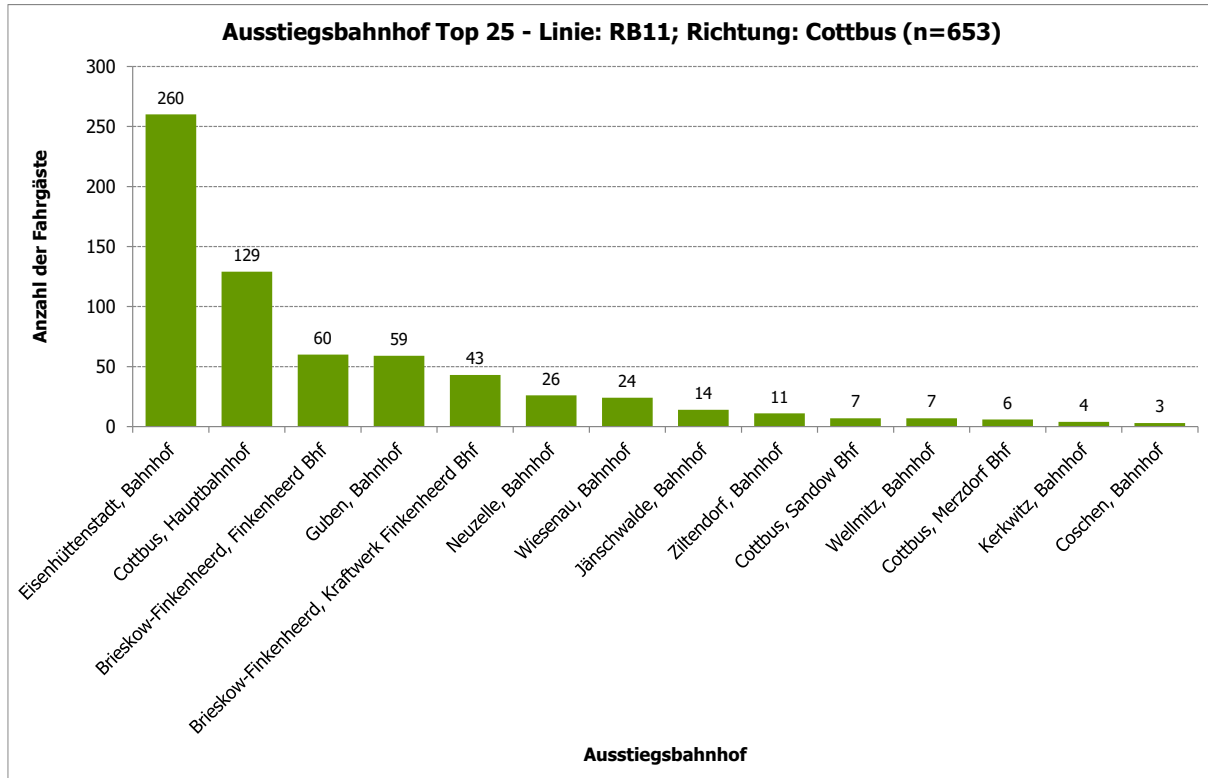

Abbildung 26: Frankfurt (Oder), Bahnhof - Fahrtzweck - Linie: RB11; Richtung: Cottbus (n=653)

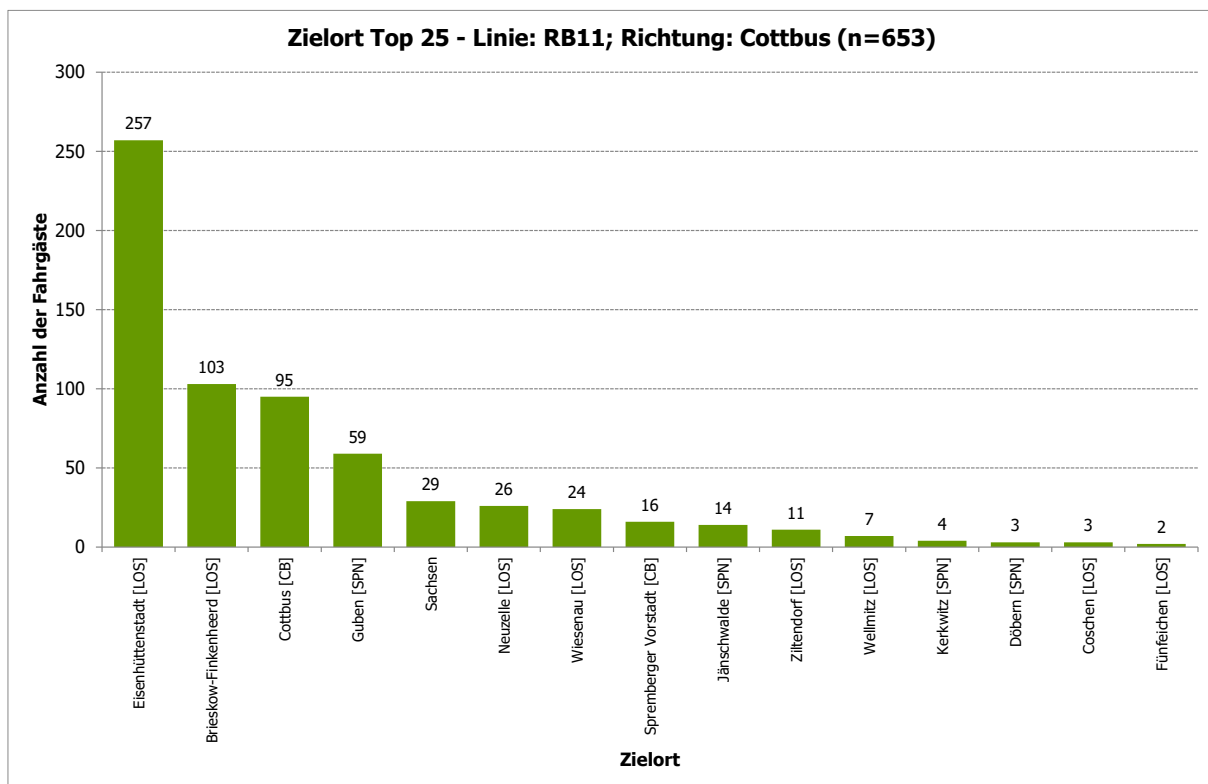

Abbildung 27: Frankfurt (Oder), Bahnhof - Fahrthäufigkeit pro Woche - Linie: RB11; Richtung: Cottbus (n=651)

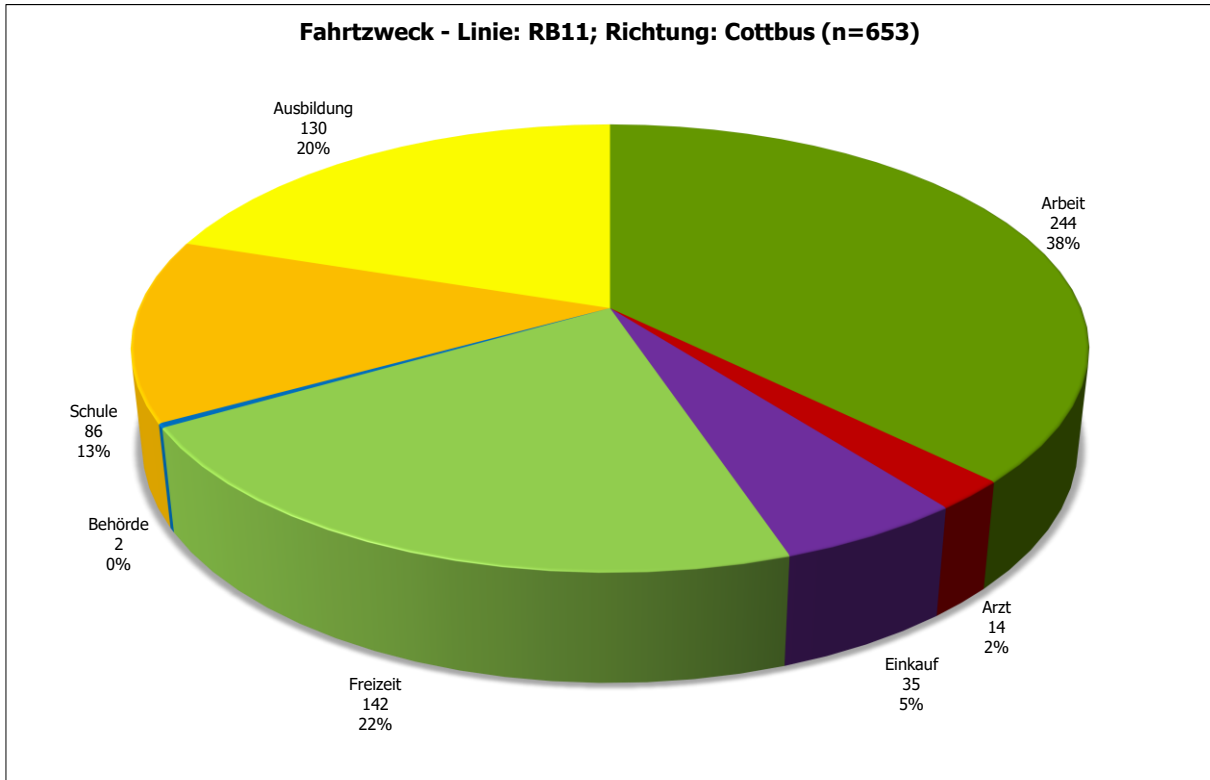

Abbildung 28: Frankfurt (Oder), Bahnhof - Verteilung Student/Nicht-Student - Linie: RB11; Richtung: Cottbus (n=652)

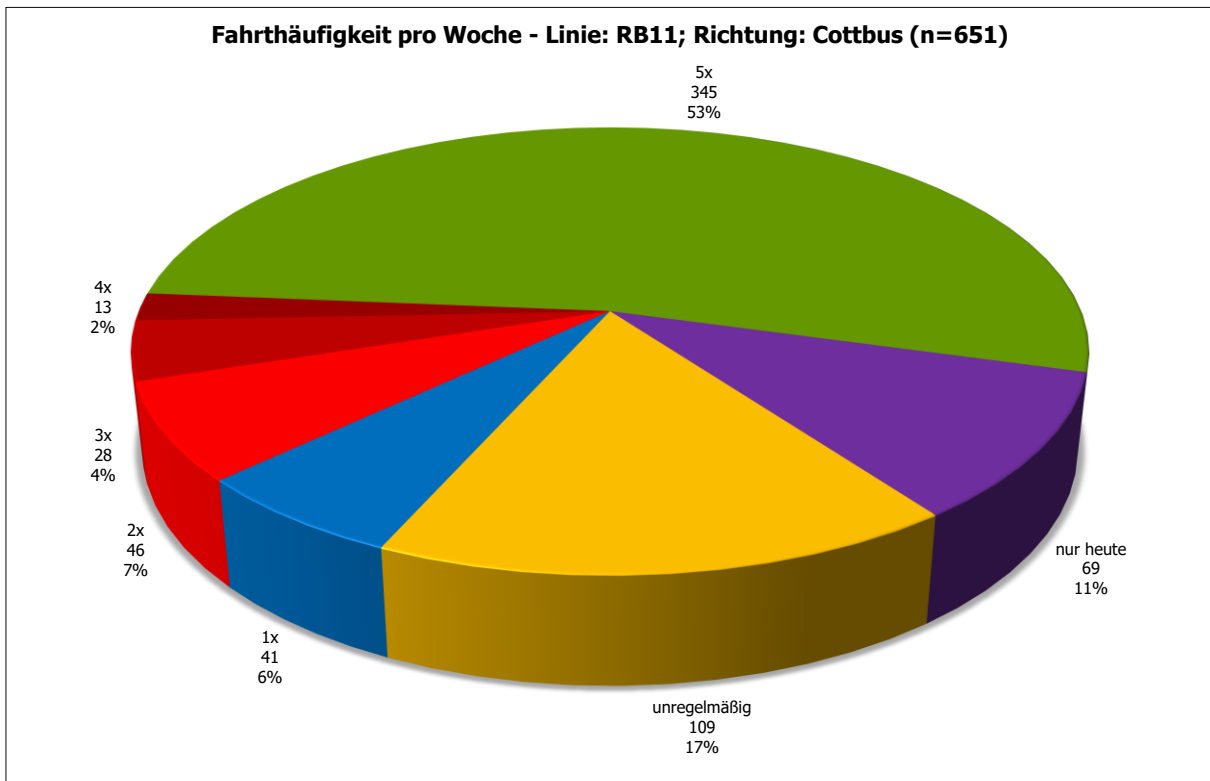

Abbildung 29: Frankfurt (Oder), Bahnhof - Verteilung Autoverfügbarkeit - Linie: RB11; Richtung: Cottbus (n=652)

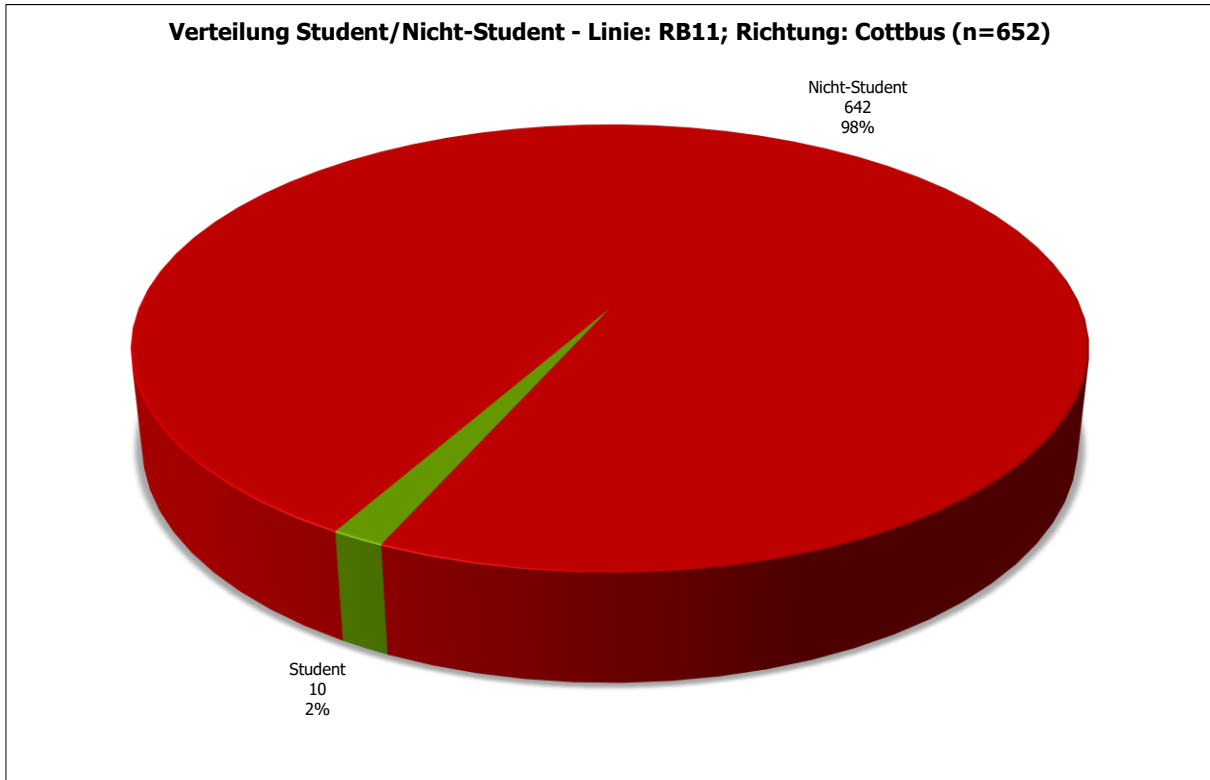

Abbildung 30: Frankfurt (Oder), Bahnhof - Fahrrad als Alternative im Vorlauf an anderen Tagen - Linie: RB11; Richtung: Cottbus (n=612)

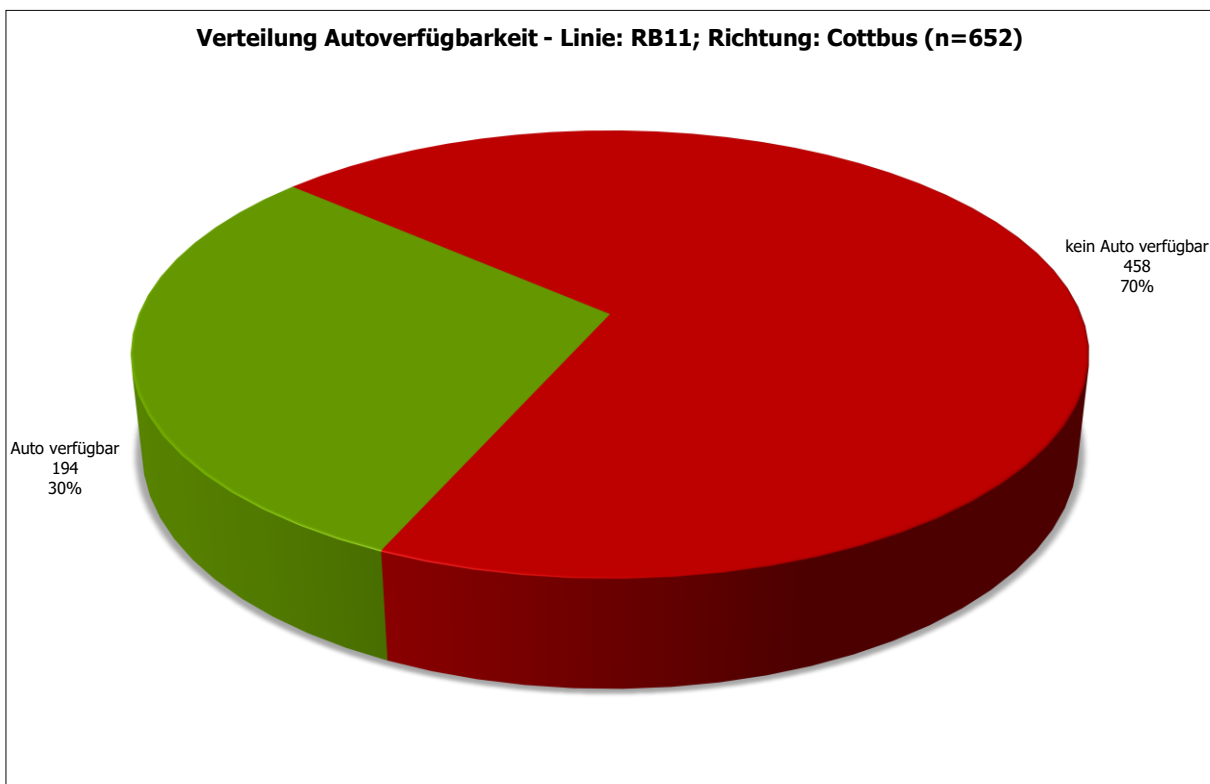

Abbildung 31: Frankfurt (Oder), Bahnhof - ÖPNV-Verhalten seit Corona geändert? - Linie: RB11; Richtung: Cottbus (n=651)

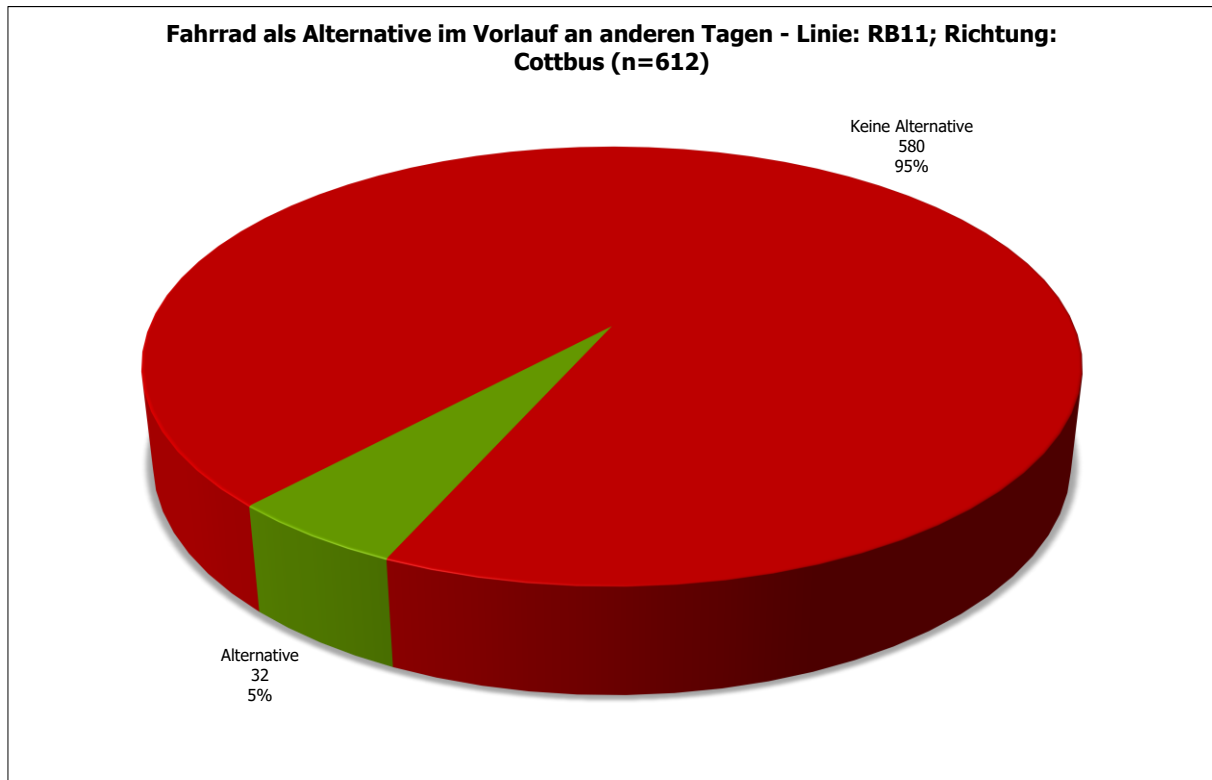

Abbildung 32: Frankfurt (Oder), Bahnhof - Wichtigkeit folgender bahnahe Service-Angebote - Linie: RB11; Richtung: Cottbus (n=651)

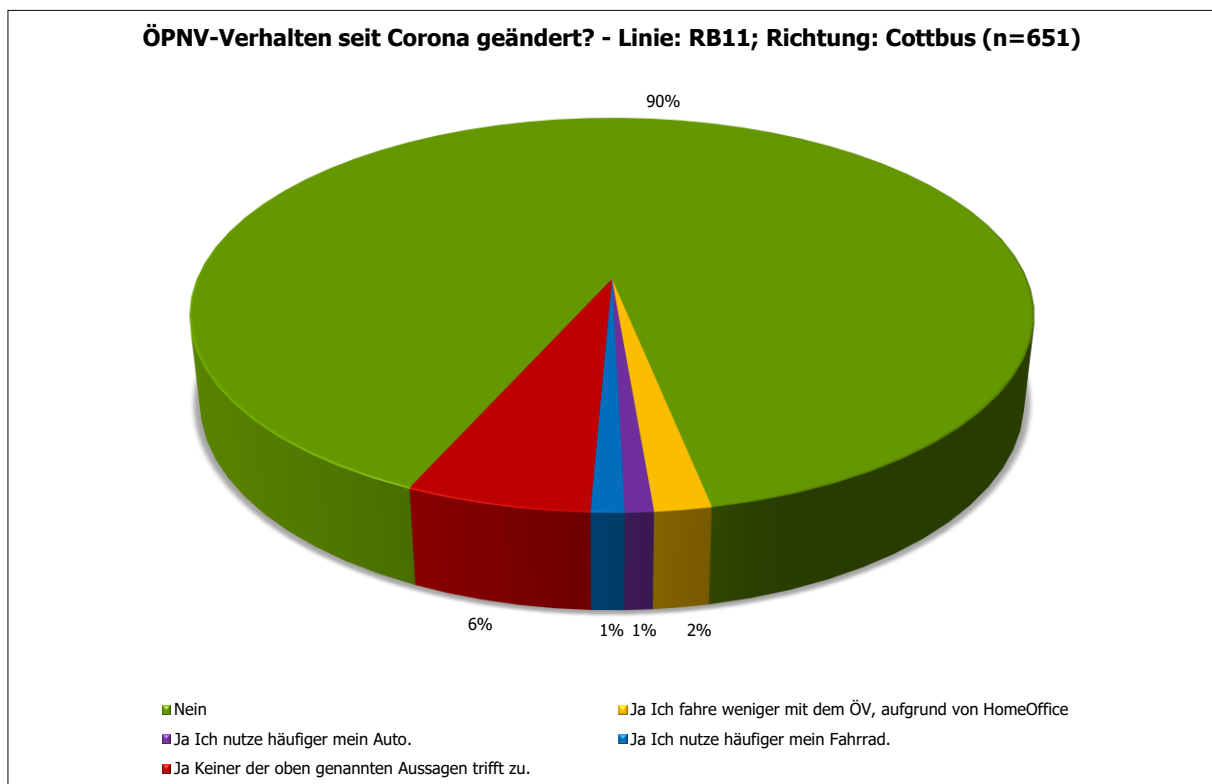

Abbildung 33: Frankfurt (Oder), Bahnhof - Altersverteilung - Linie: RB11; Richtung: Cottbus (n=652)

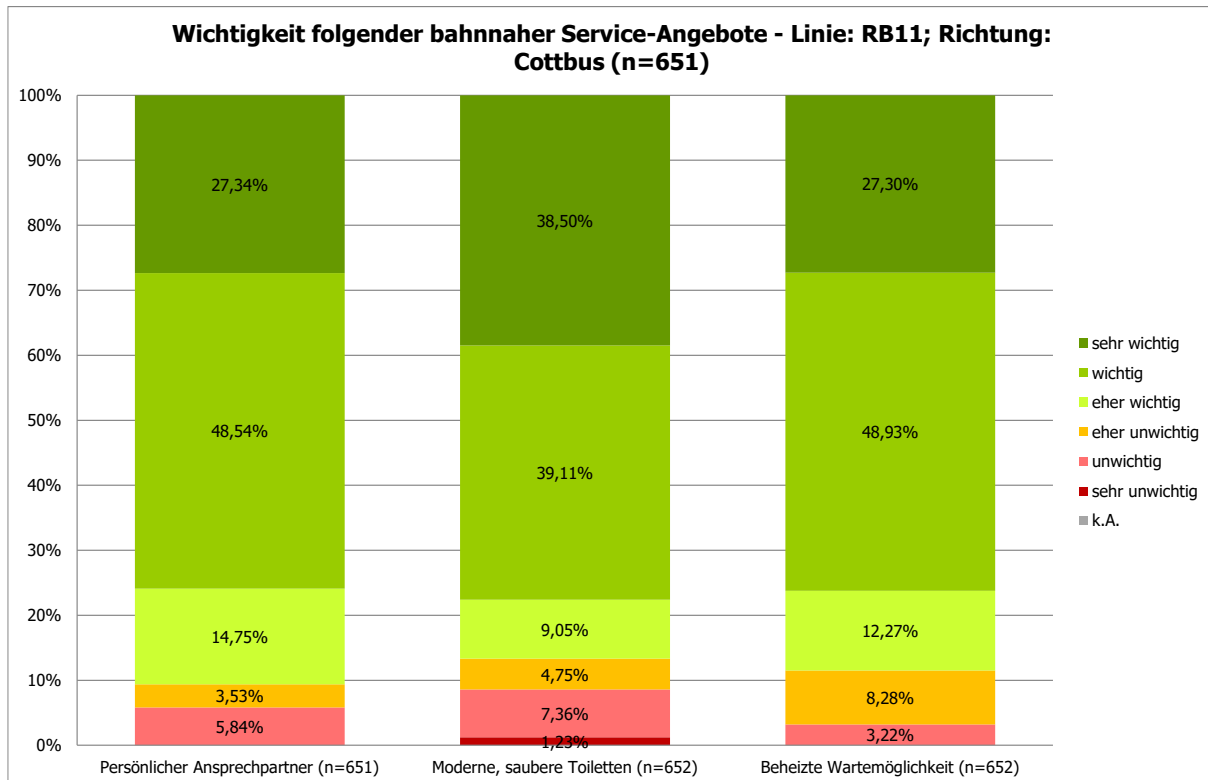

Abbildung 34: Frankfurt (Oder), Bahnhof - Geschlechtsverteilung - Linie: RB11; Richtung: Cottbus (n=652)

1.1.3 Frankfurt (Oder), Bahnhof; Linie: RB36; Richtung: Königs Wusterhausen

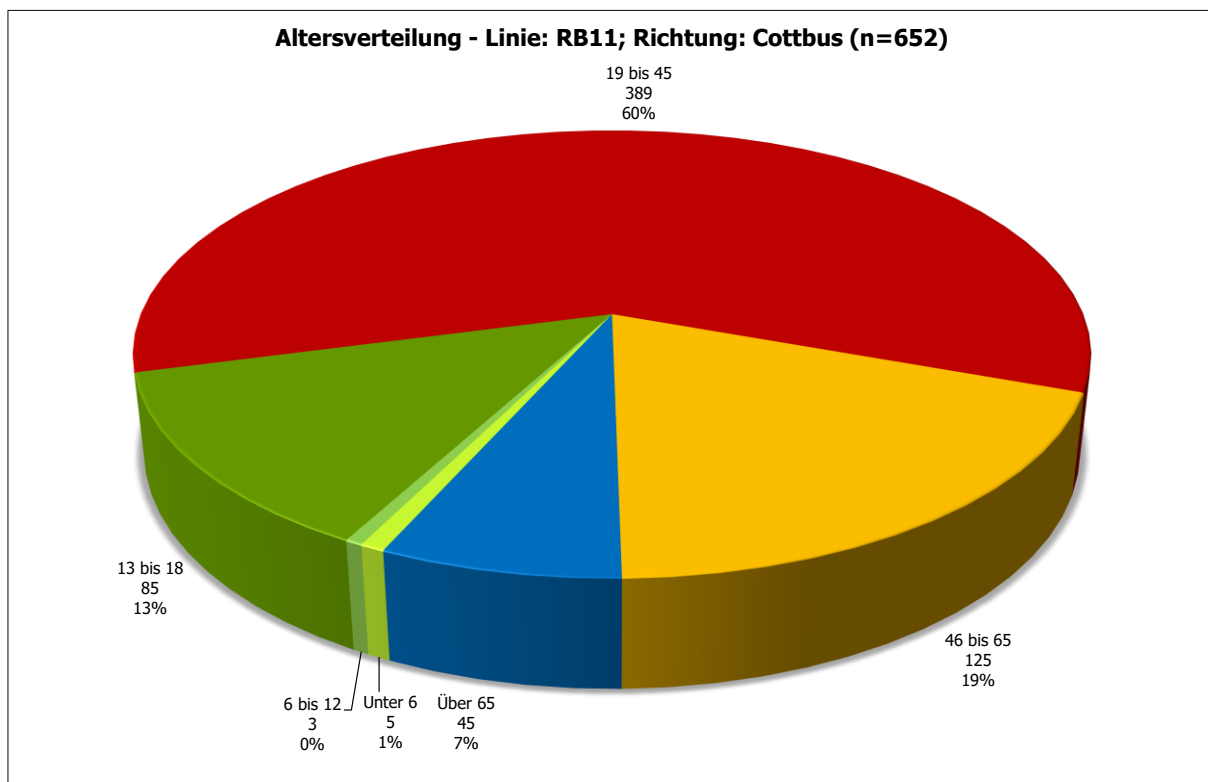

Abbildung 35: Frankfurt (Oder), Bahnhof - Vergleich der Einsteigerzahlen - Linie: RB36; Richtung: Königs Wusterhausen

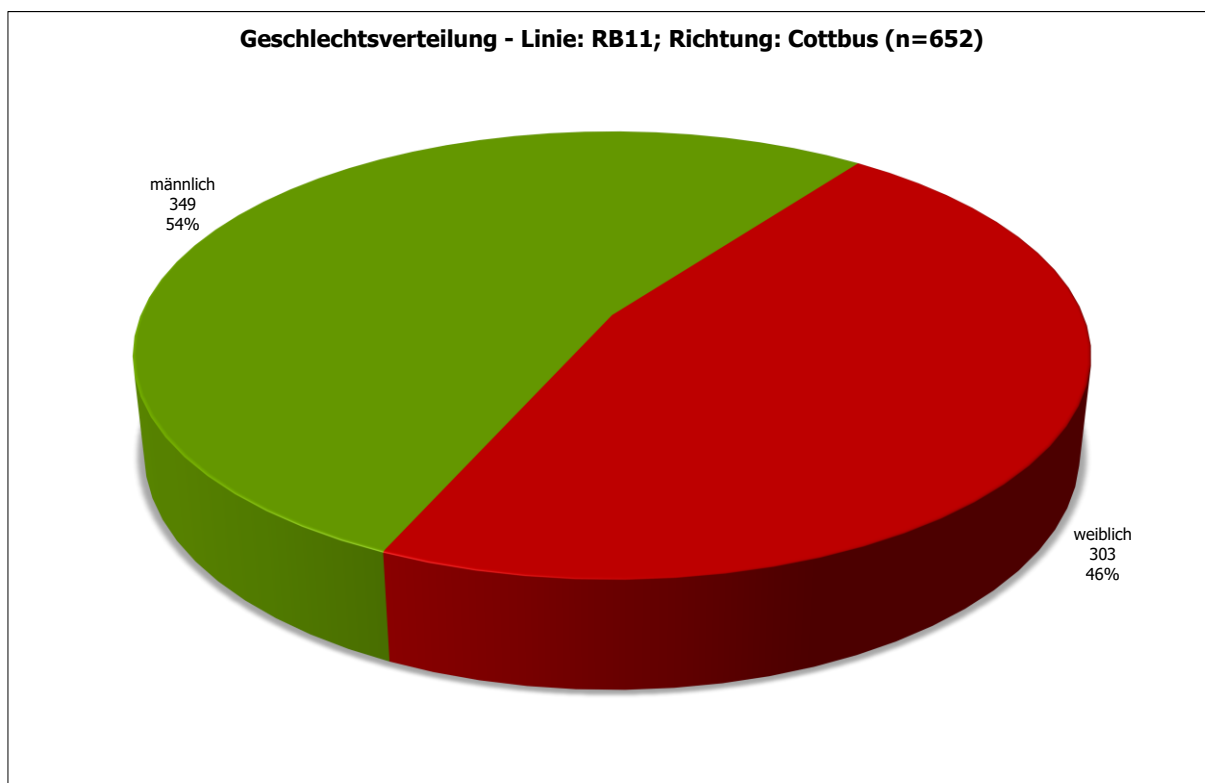

Abbildung 36: Frankfurt (Oder), Bahnhof - Projektion der Befragten: Aussteiger aus Richtung Königs Wusterhausen, Hinfahrt mit RB36 (n=135)

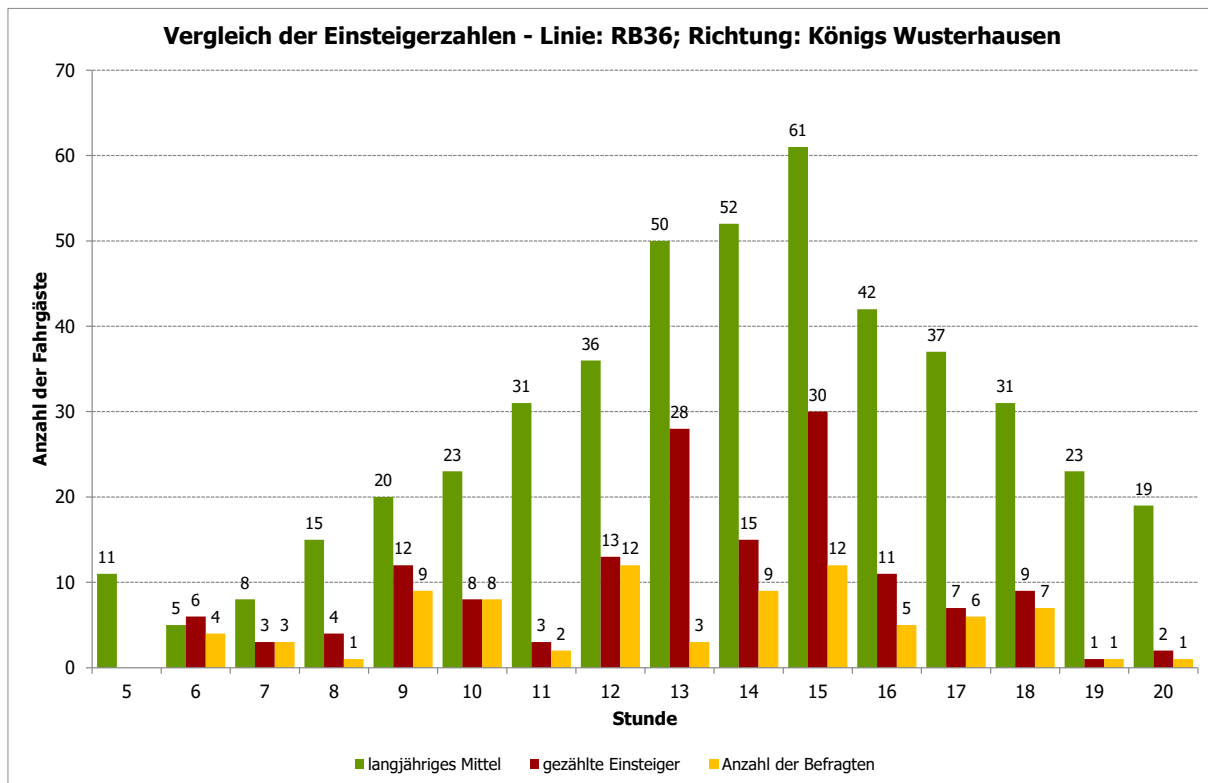

Abbildung 37: Frankfurt (Oder), Bahnhof - Vorlauf zum Bahnhof - Linie: RB36; Richtung: Königs Wusterhausen (n=152)

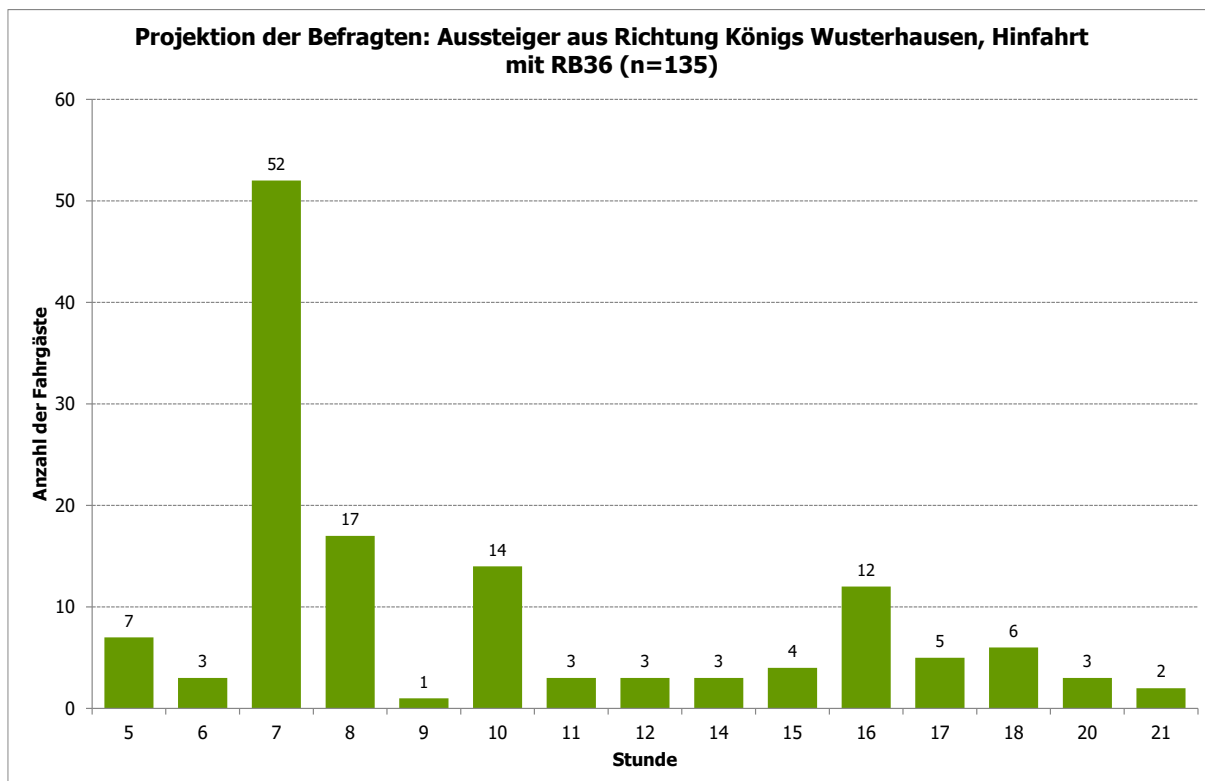

Abbildung 38: Frankfurt (Oder), Bahnhof - Vorlauf zum Bahnhof ohne Umsteiger - Linie: RB36; Richtung: Königs Wusterhausen (n=144)

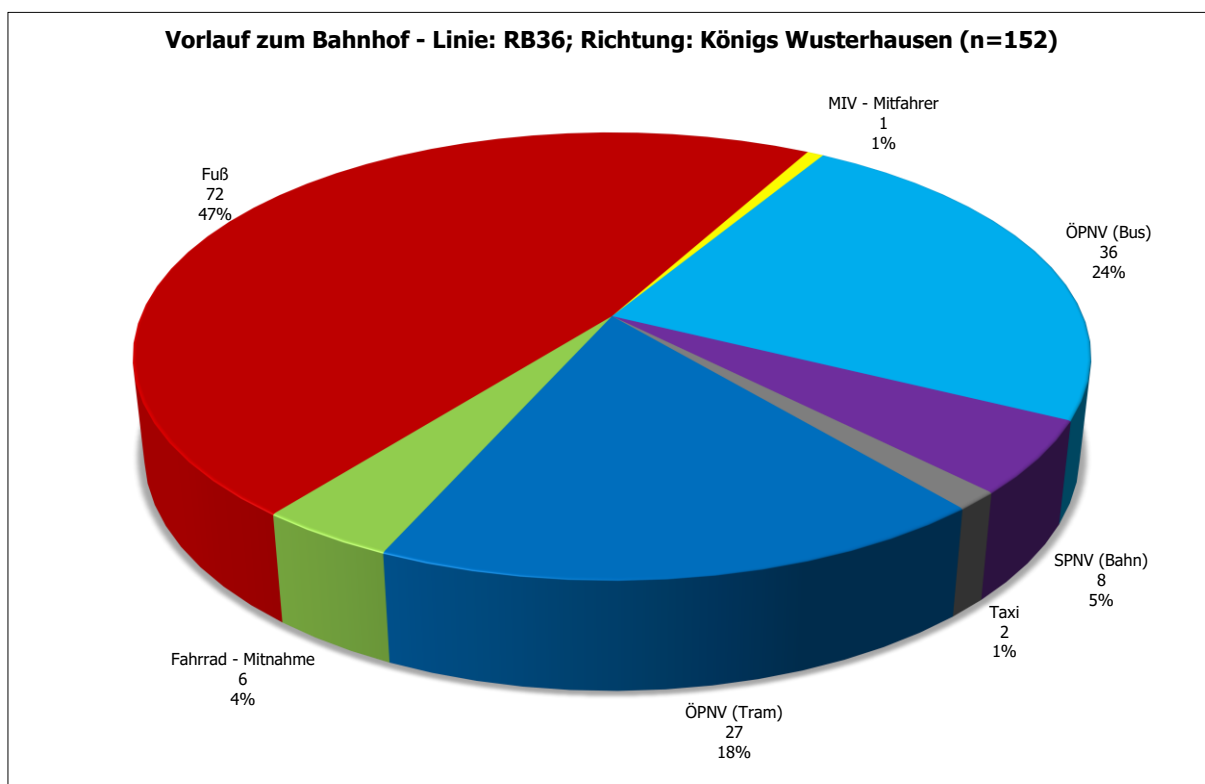

Abbildung 39: Frankfurt (Oder), Bahnhof - Linien im Vorlauf - Linie: RB36; Richtung: Königs Wusterhausen (n=44)

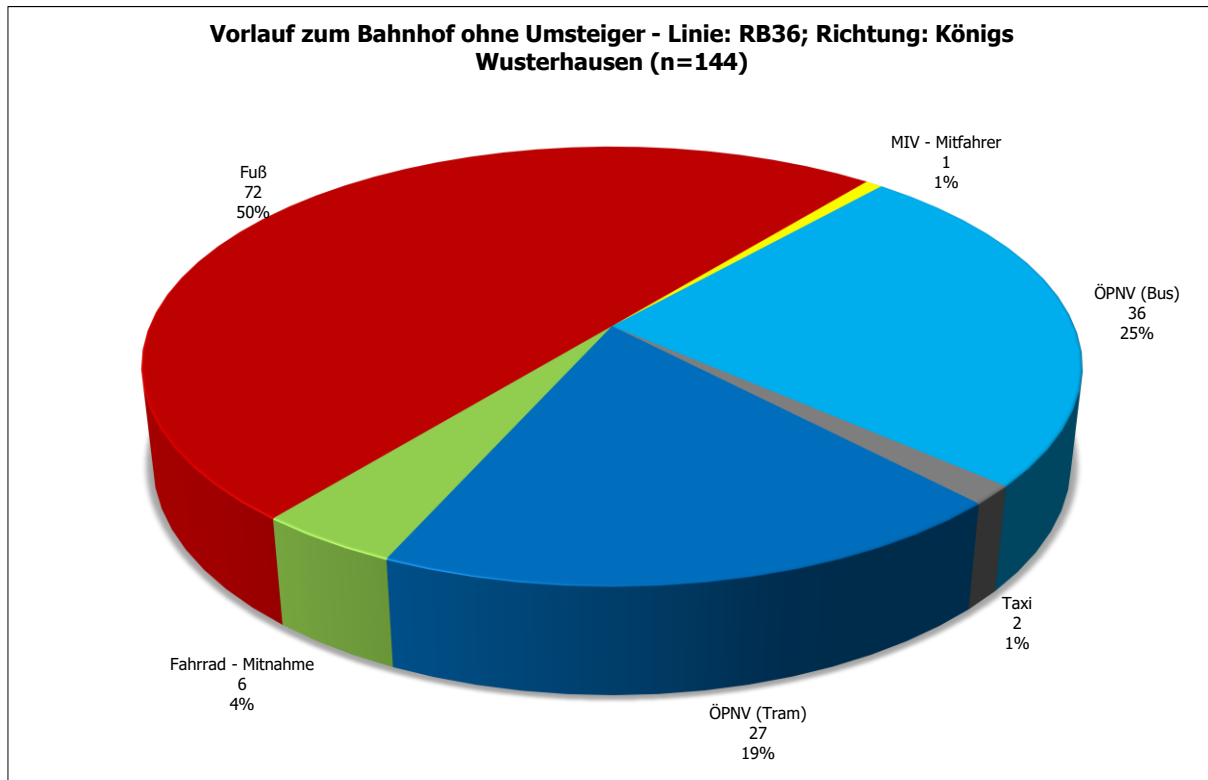

Abbildung 40: Frankfurt (Oder), Bahnhof - Startort Top 25 - Linie: RB36; Richtung: Königs Wusterhausen (n=153)

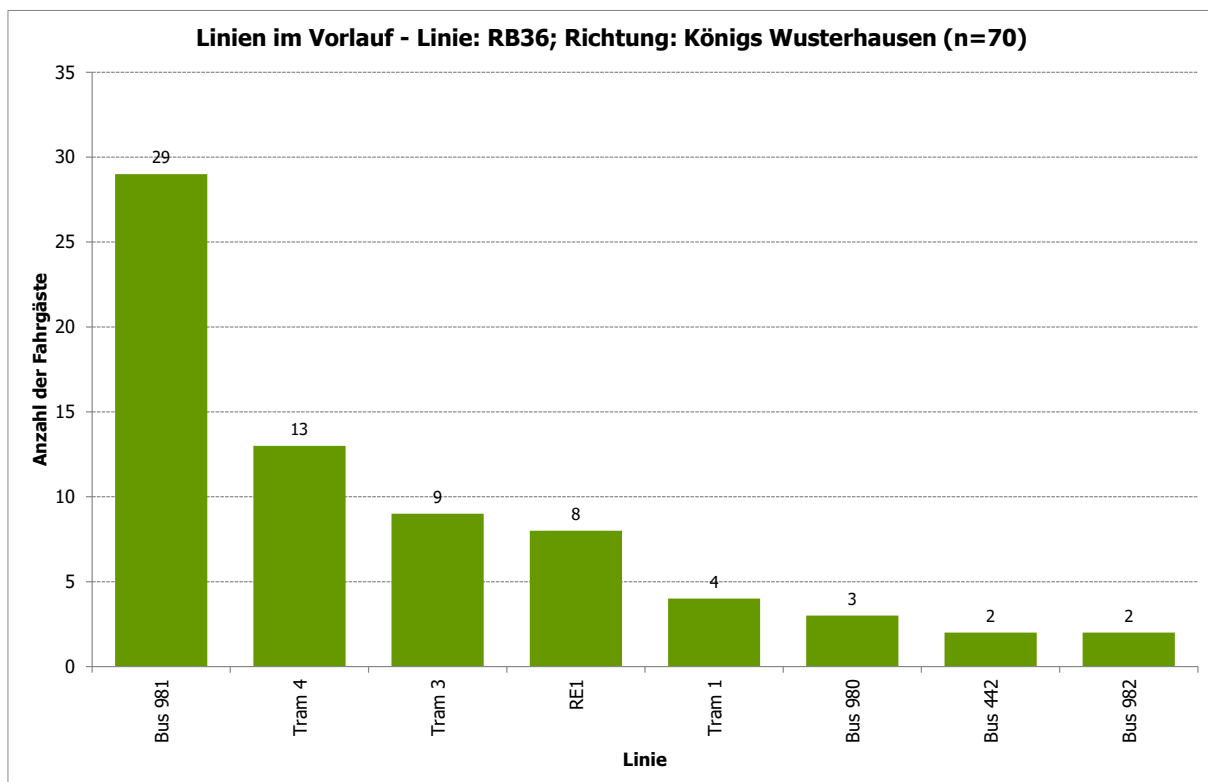

Abbildung 41: Frankfurt (Oder), Bahnhof - Ausstiegsbahnhof Top 25 - Linie: RB36; Richtung: Königs Wusterhausen (n=152)

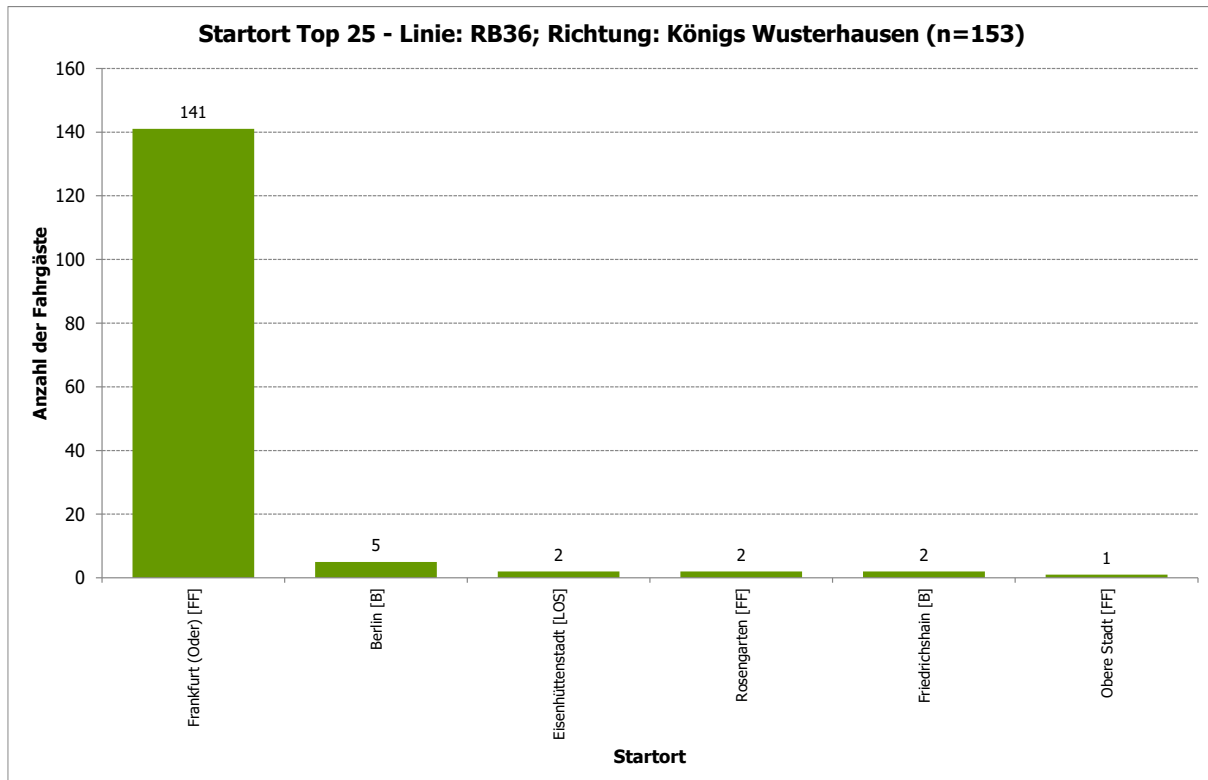

Abbildung 42: Frankfurt (Oder), Bahnhof - Zielort Top 25 - Linie: RB36; Richtung: Königs Wusterhausen (n=153)

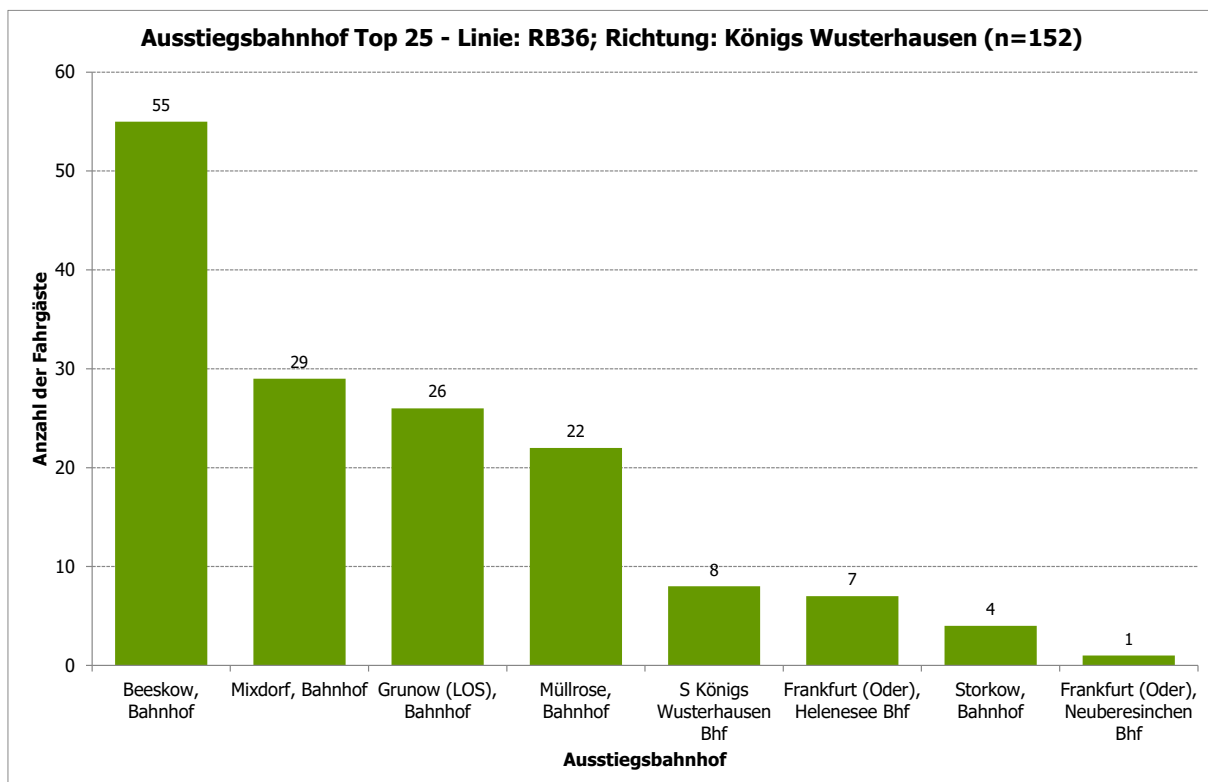

Abbildung 43: Frankfurt (Oder), Bahnhof - Fahrtzweck - Linie: RB36; Richtung: Königs Wusterhausen (n=151)

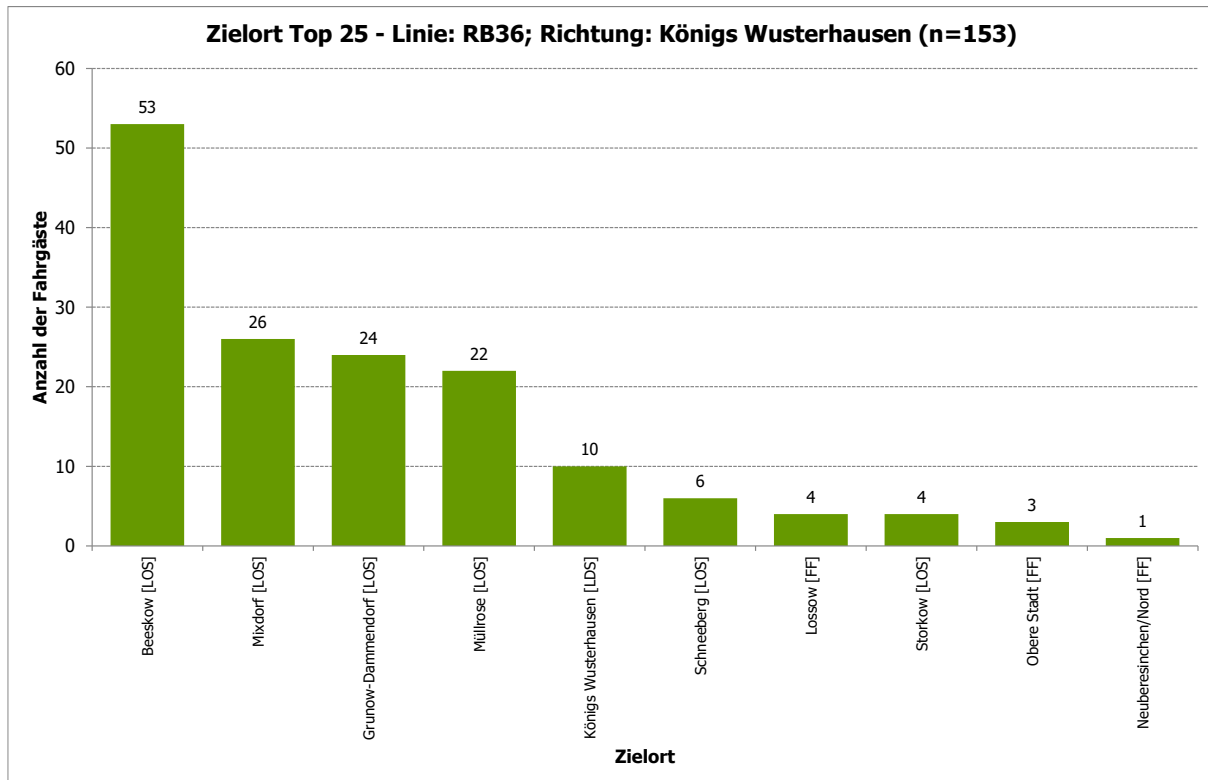

Abbildung 44: Frankfurt (Oder), Bahnhof - Fahrthäufigkeit pro Woche - Linie: RB36; Richtung: Königs Wusterhausen (n=153)

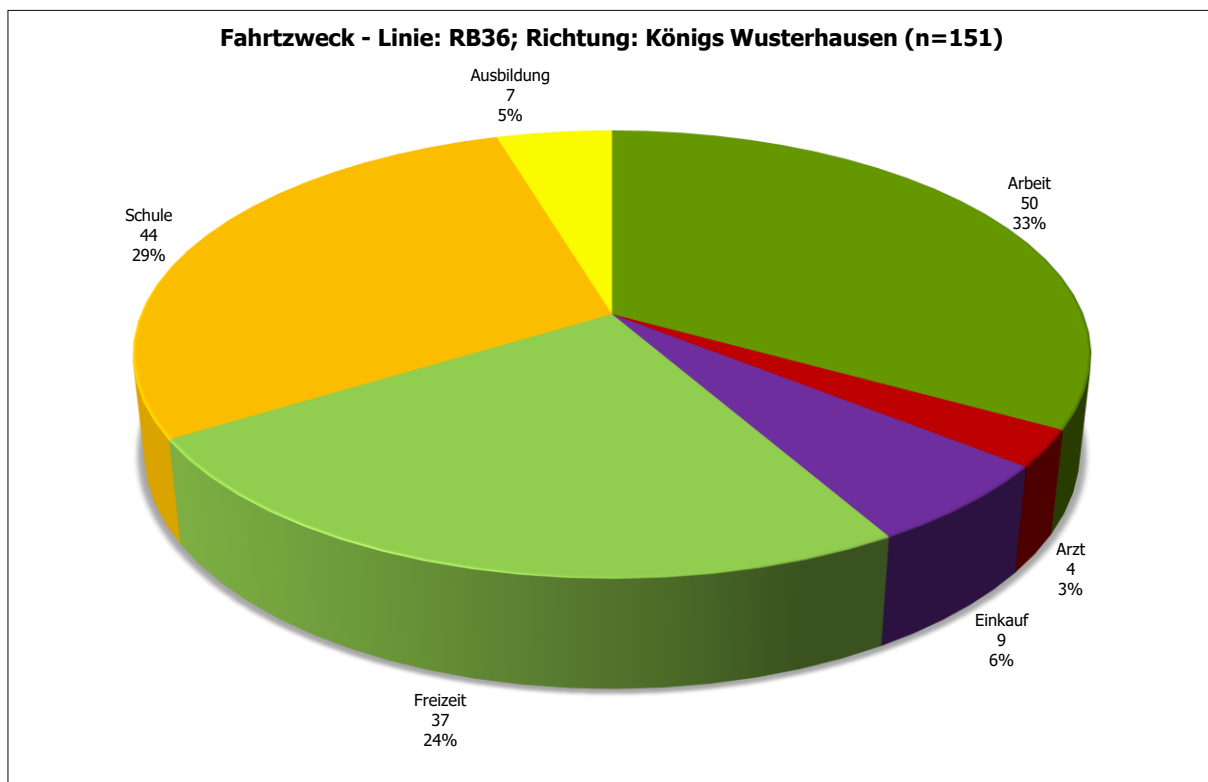

Abbildung 45: Frankfurt (Oder), Bahnhof - Verteilung Student/Nicht-Student - Linie: RB36; Richtung: Königs Wusterhausen (n=152)

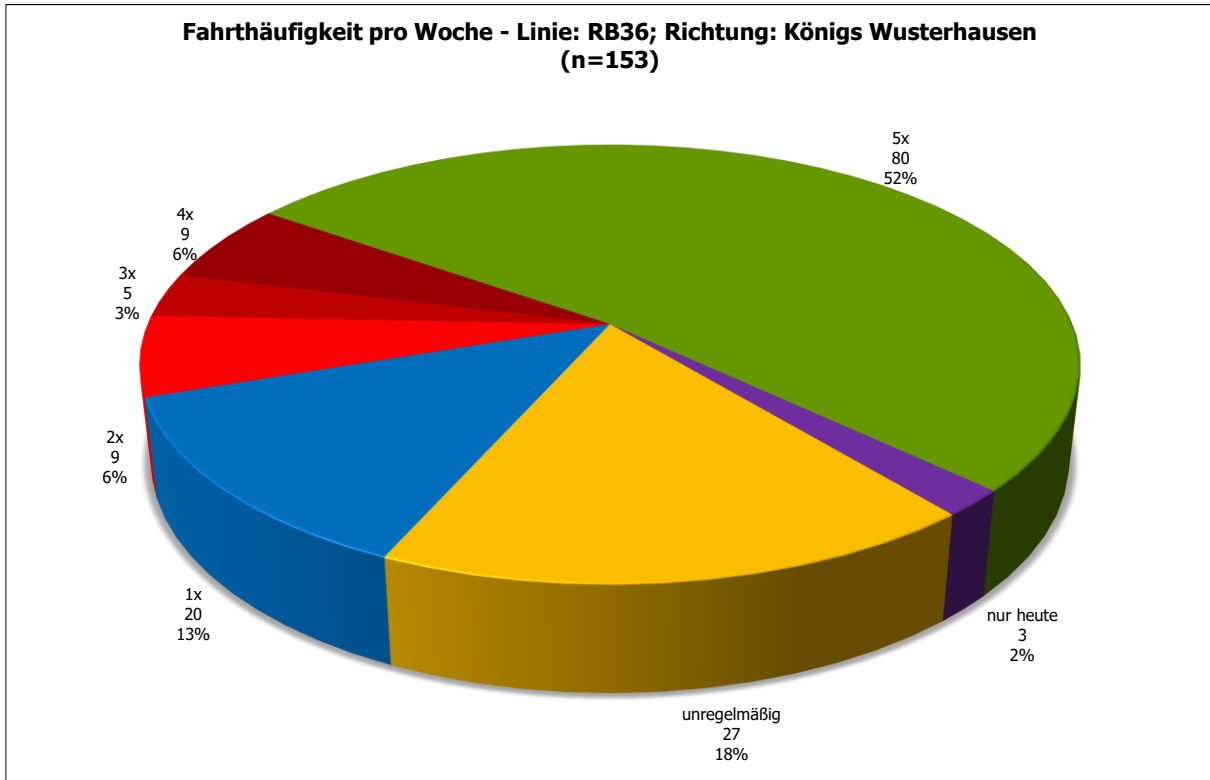

Abbildung 46: Frankfurt (Oder), Bahnhof - Verteilung Autoverfügbarkeit - Linie: RB36; Richtung: Königs Wusterhausen (n=152)

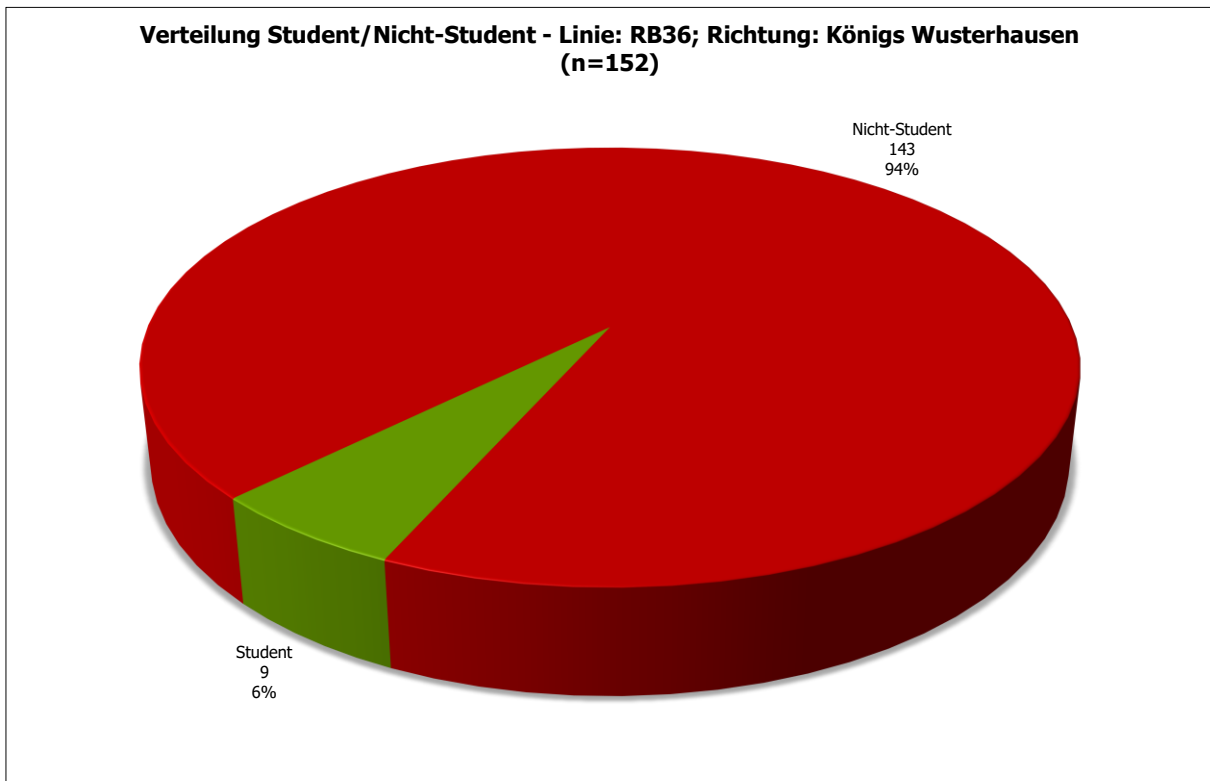

Abbildung 47: Frankfurt (Oder), Bahnhof - Fahrrad als Alternative im Vorlauf an anderen Tagen - Linie: RB36; Richtung: Königs Wusterhausen (n=145)

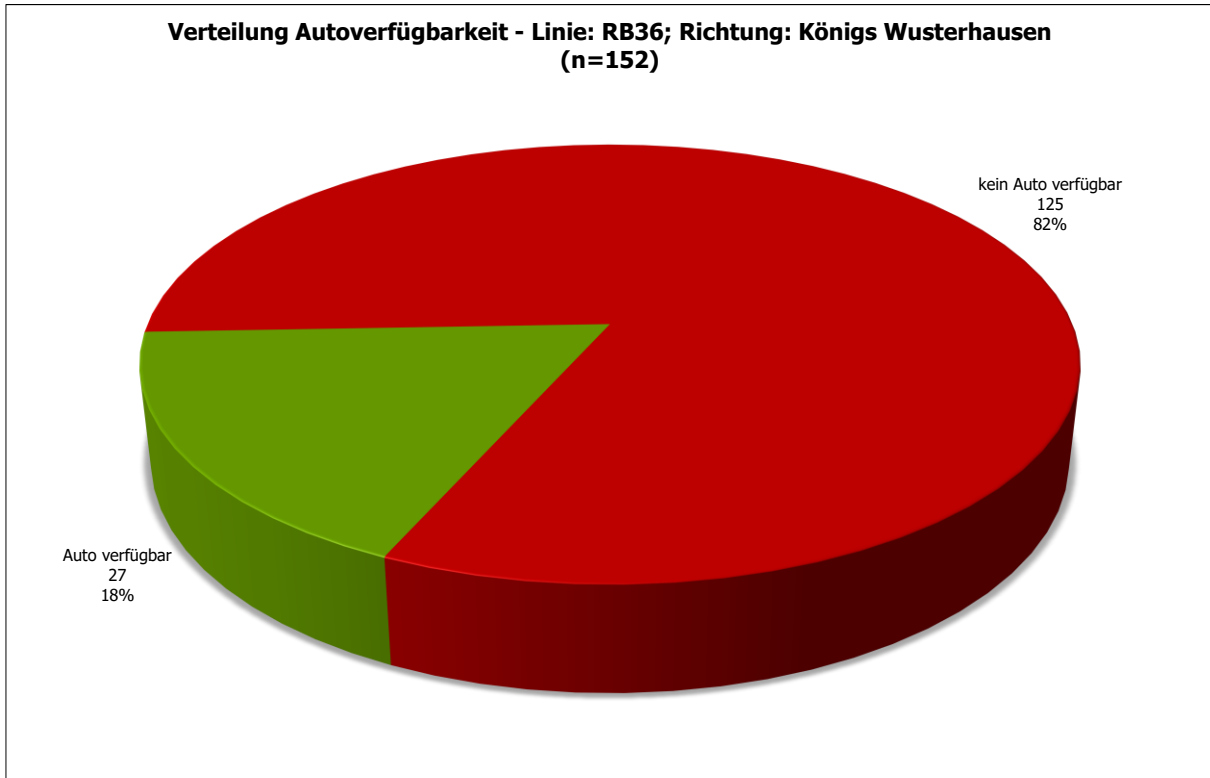

Abbildung 48: Frankfurt (Oder), Bahnhof - ÖPNV-Verhalten seit Corona geändert? - Linie: RB36; Richtung: Königs Wusterhausen (n=153)

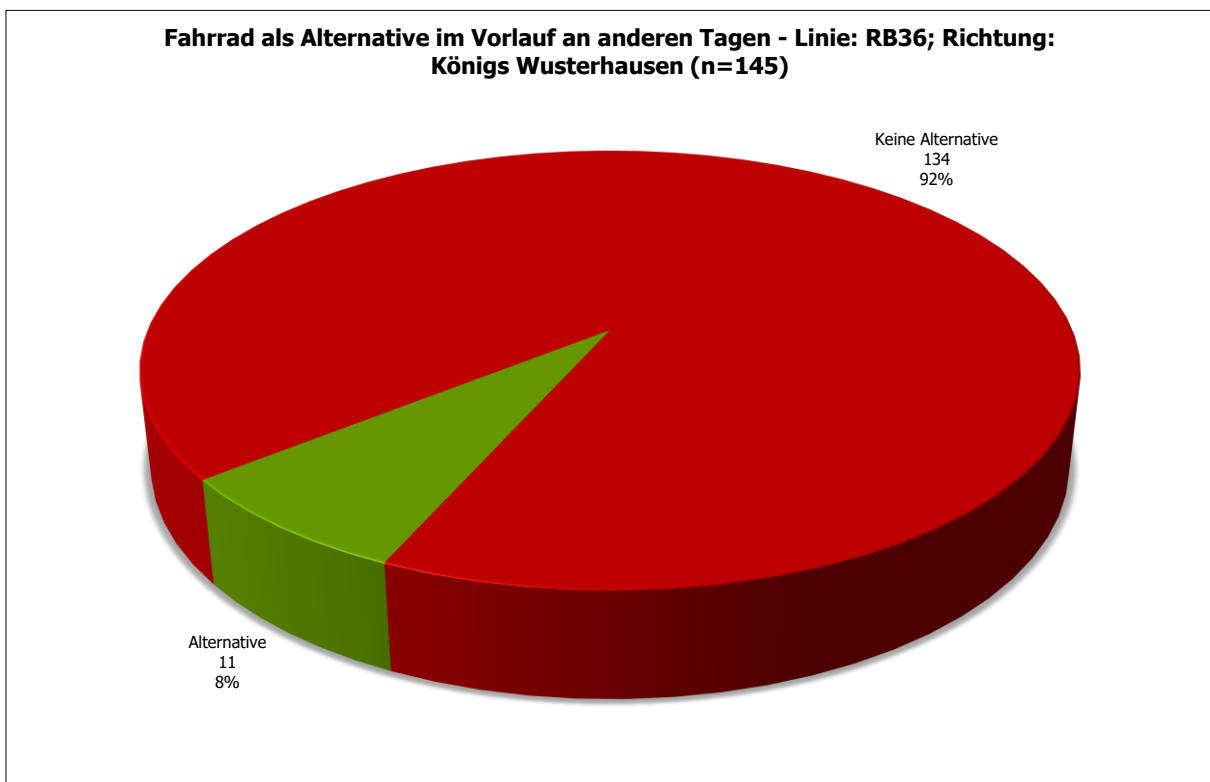

Abbildung 49: Frankfurt (Oder), Bahnhof - Wichtigkeit folgender bahnaheher Service-Angebote - Linie: RB36; Richtung: Königs Wusterhausen (n=153)

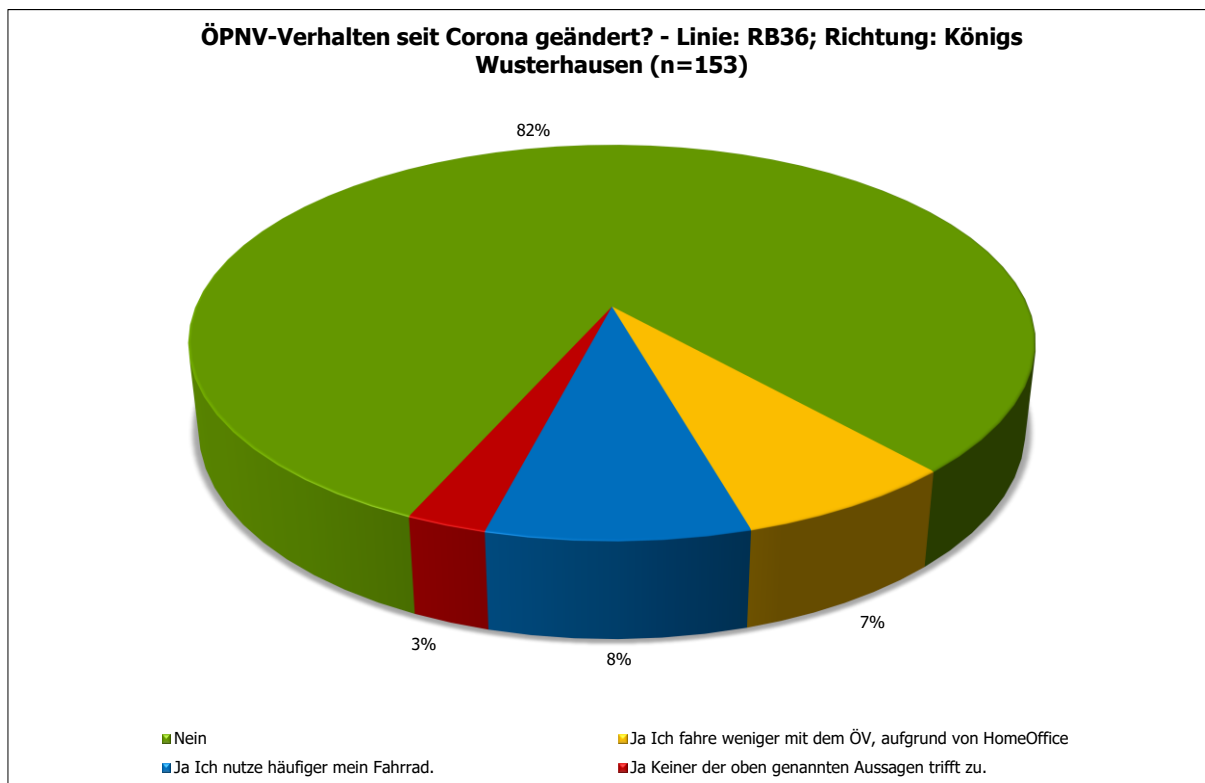

Abbildung 50: Frankfurt (Oder), Bahnhof - Altersverteilung - Linie: RB36; Richtung: Königs Wusterhausen (n=152)

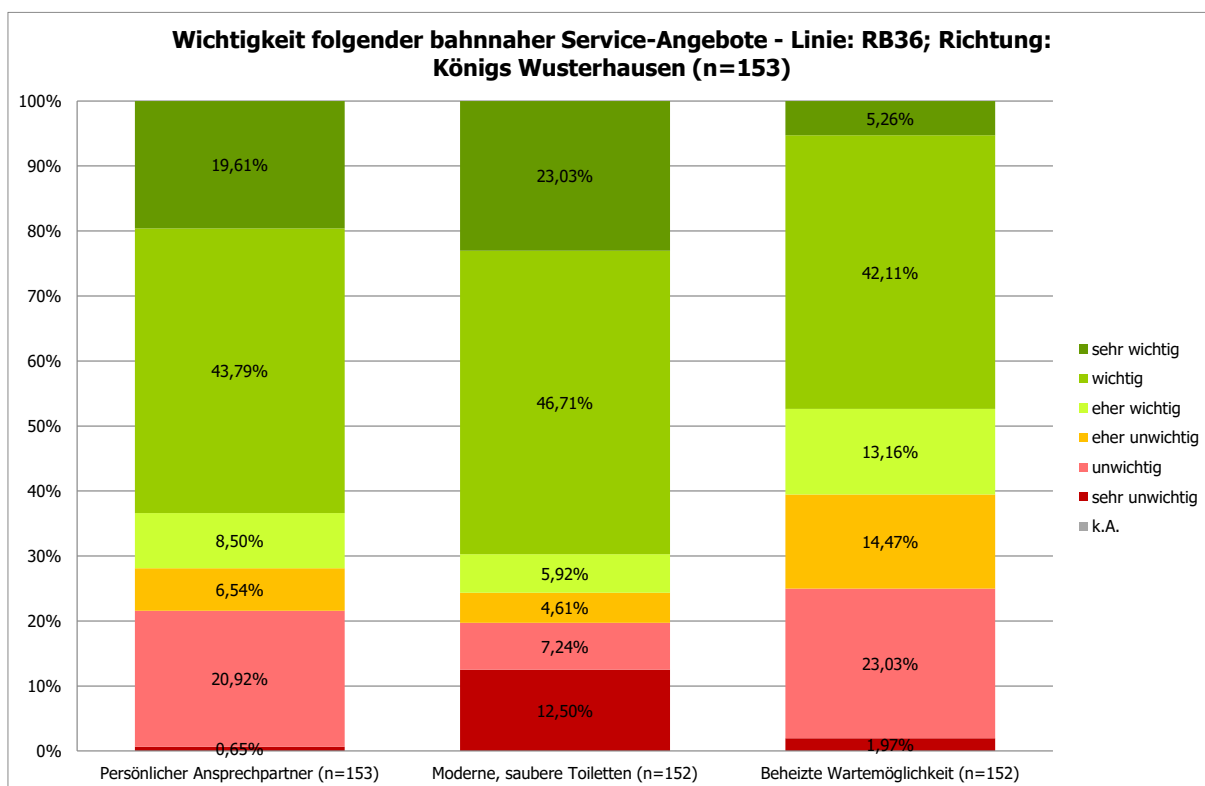

Abbildung 51: Frankfurt (Oder), Bahnhof - Geschlechtsverteilung - Linie: RB36; Richtung: Königs Wusterhausen (n=152)

1.1.4 Frankfurt (Oder), Bahnhof; Linie: RB60; Richtung: Eberswalde

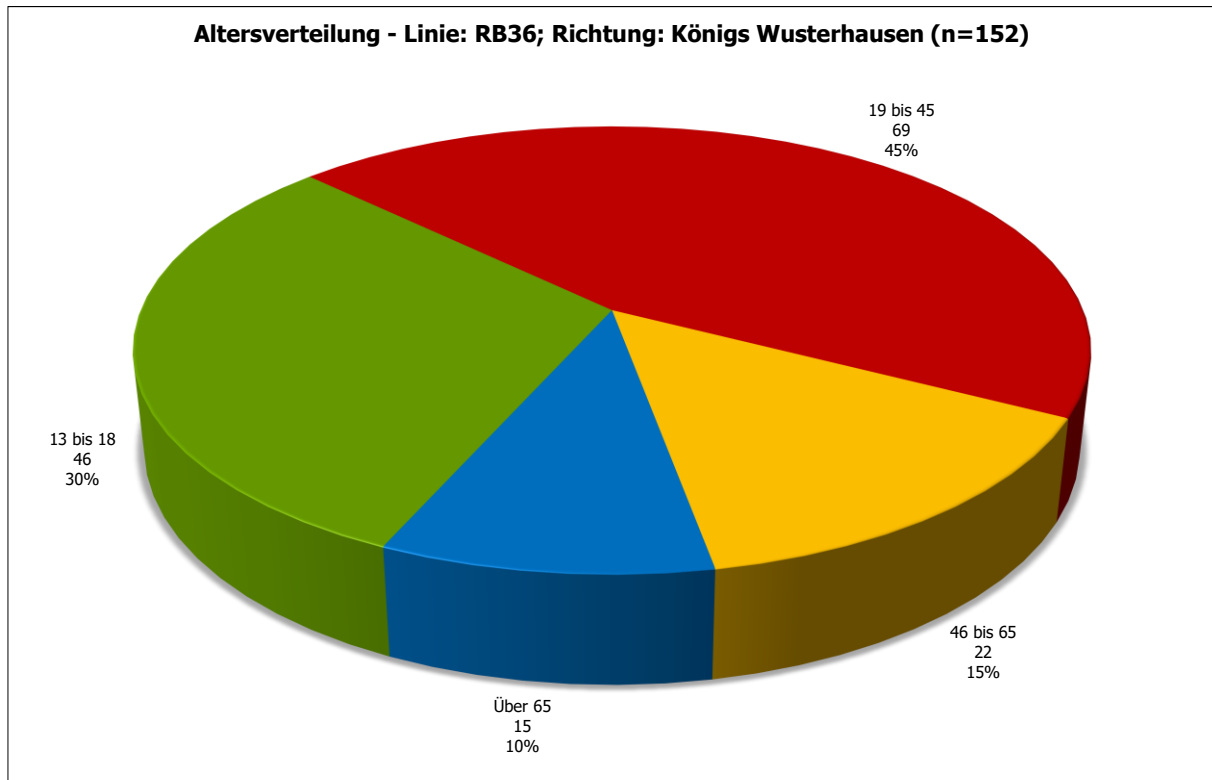

Abbildung 52: Frankfurt (Oder), Bahnhof - Vergleich der Einsteigerzahlen - Linie: RB60; Richtung: Eberswalde

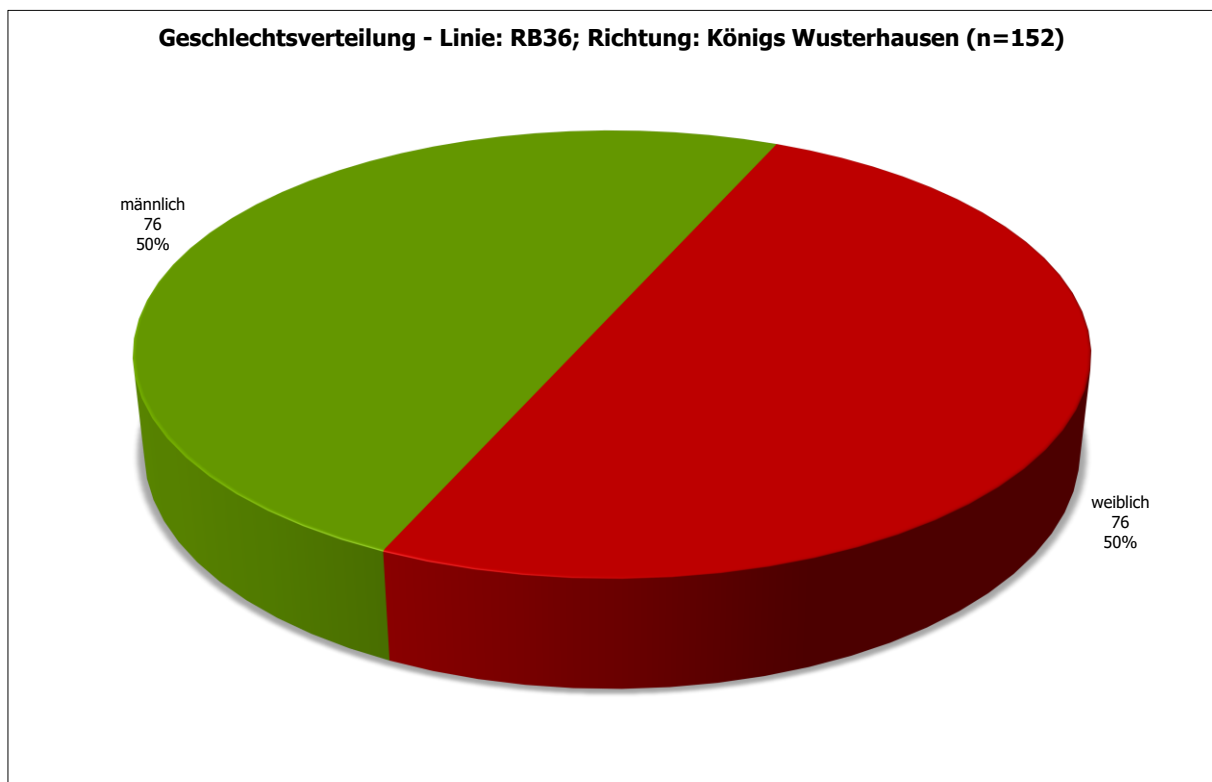

Abbildung 53: Frankfurt (Oder), Bahnhof - Projektion der Befragten: Aussteiger aus Richtung Eberswalde, Hinfahrt mit RB60 (n=85)

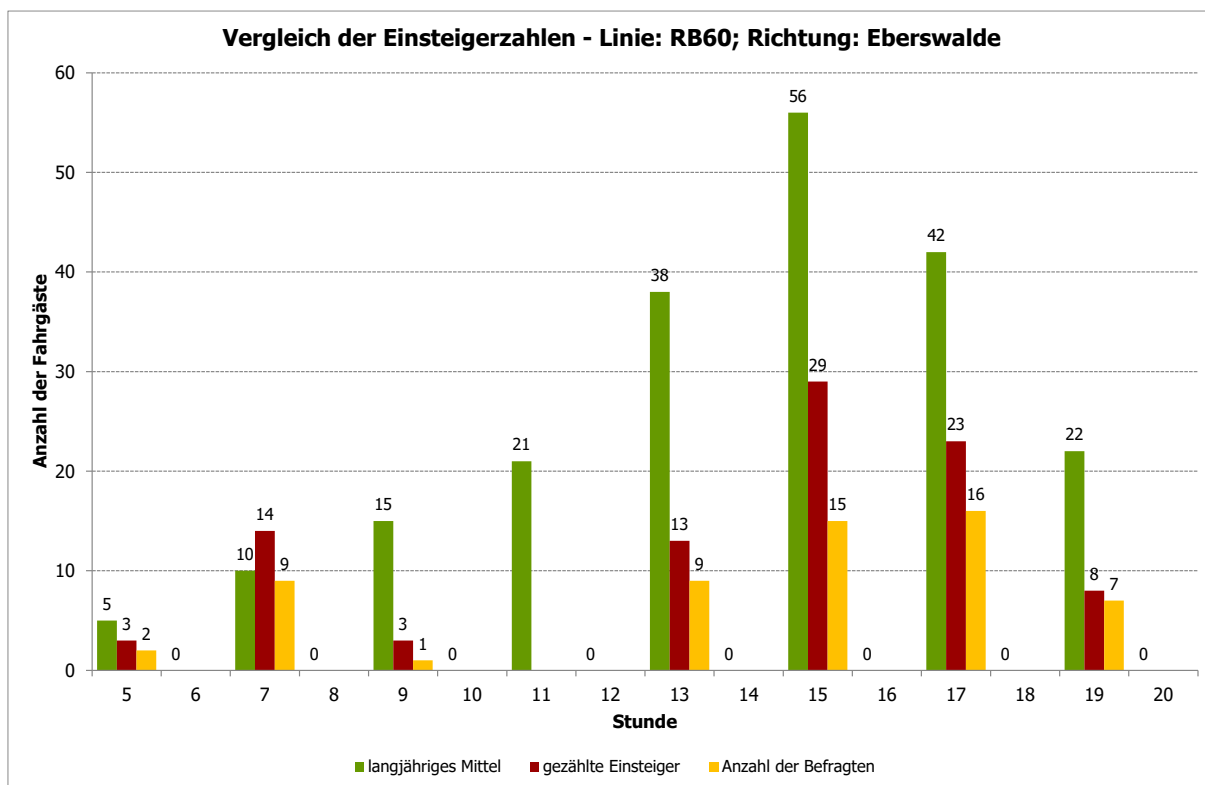

Abbildung 54: Frankfurt (Oder), Bahnhof - Vorlauf zum Bahnhof - Linie: RB60; Richtung: Eberswalde (n=94)

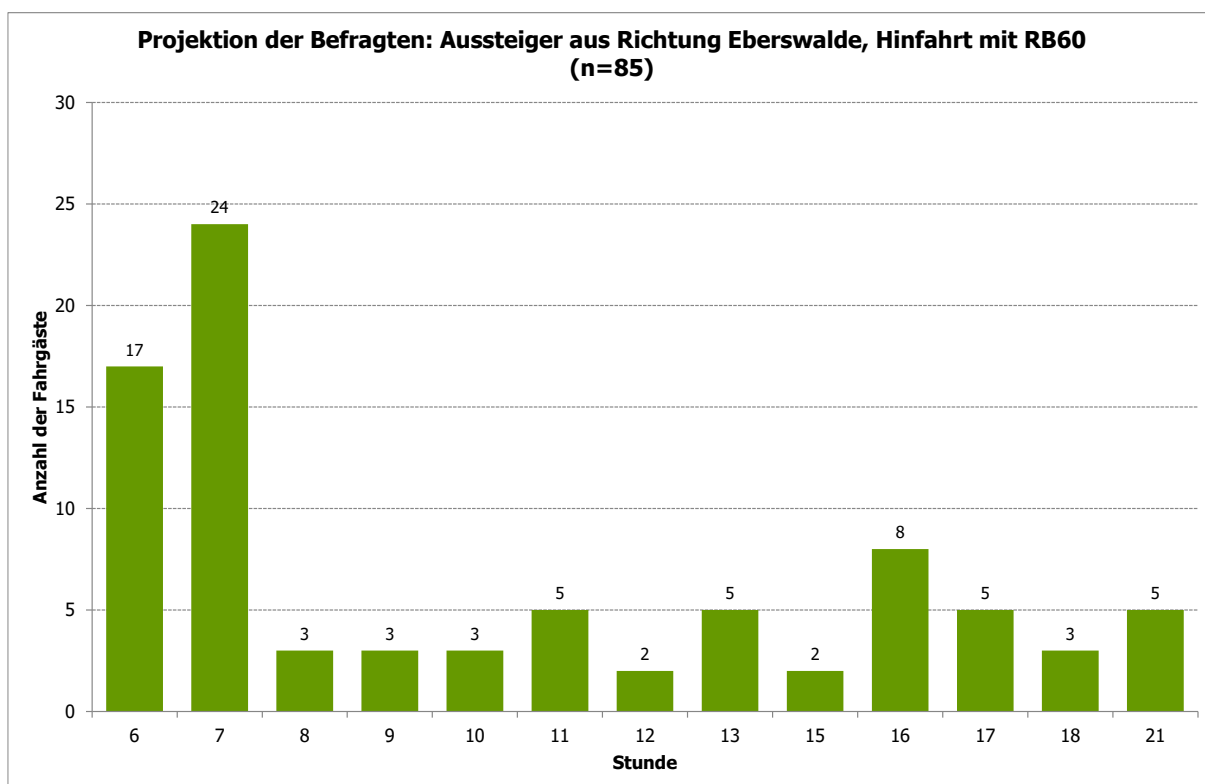

Abbildung 55: Frankfurt (Oder), Bahnhof - Vorlauf zum Bahnhof ohne Umsteiger - Linie: RB60; Richtung: Eberswalde (n=85)

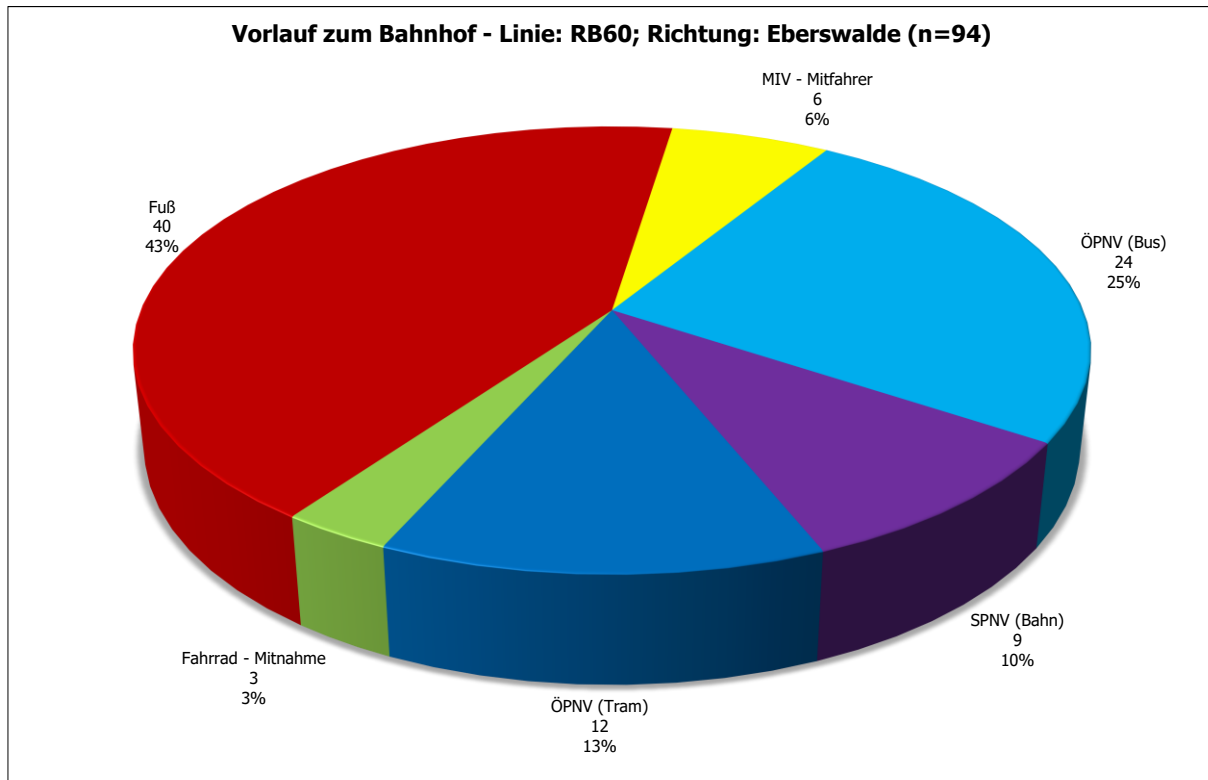

Abbildung 56: Frankfurt (Oder), Bahnhof - Linien im Vorlauf - Linie: RB60; Richtung: Eberswalde (n=46)

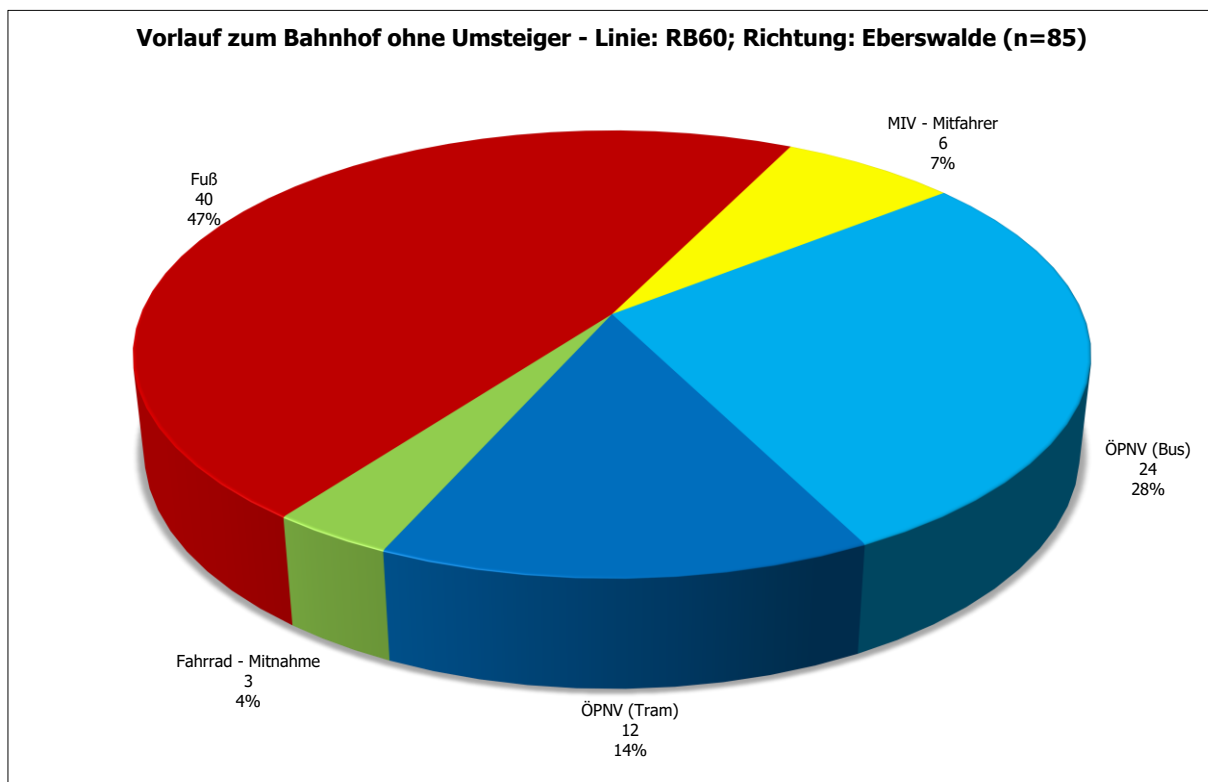

Abbildung 57: Frankfurt (Oder), Bahnhof - Startort Top 25 - Linie: RB60; Richtung: Eberswalde (n=95)

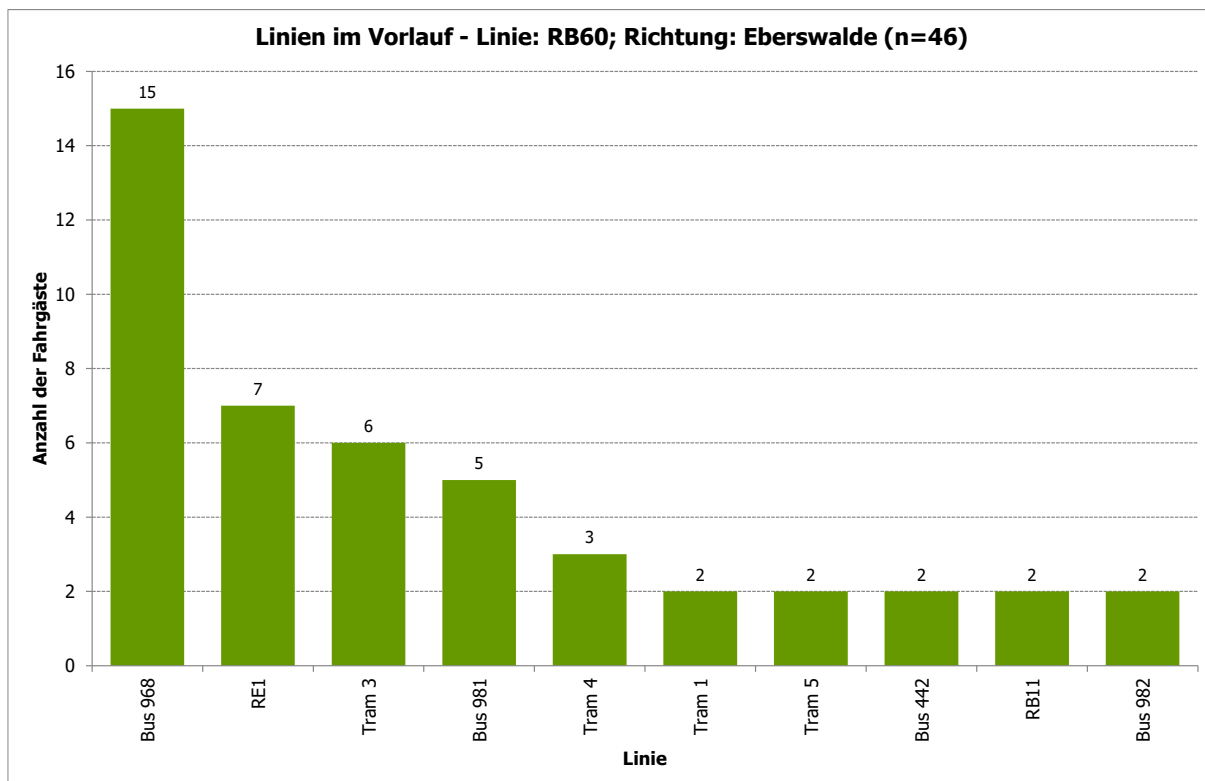

Abbildung 58: Frankfurt (Oder), Bahnhof - Ausstiegsbahnhof Top 25 - Linie: RB60; Richtung: Eberswalde (n=93)

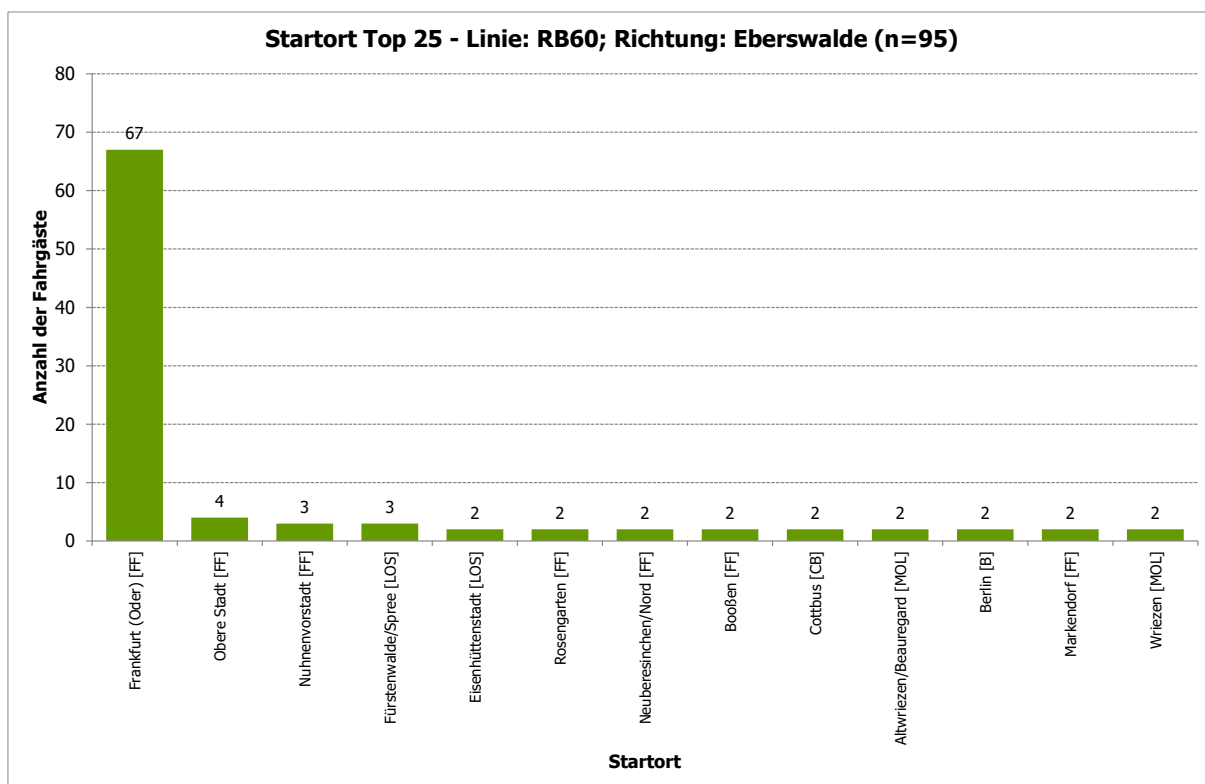

Abbildung 59: Frankfurt (Oder), Bahnhof - Zielort Top 25 - Linie: RB60; Richtung: Eberswalde (n=94)

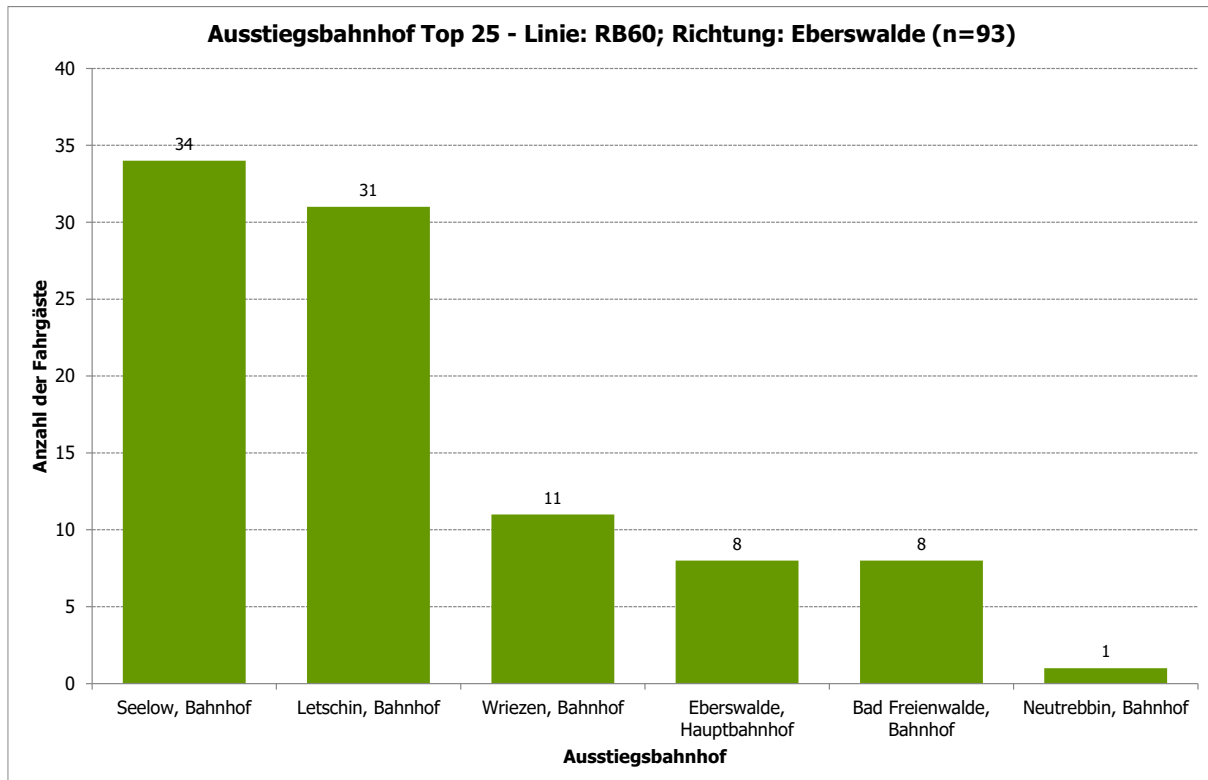

Abbildung 60: Frankfurt (Oder), Bahnhof - Fahrtzweck - Linie: RB60; Richtung: Eberswalde (n=93)

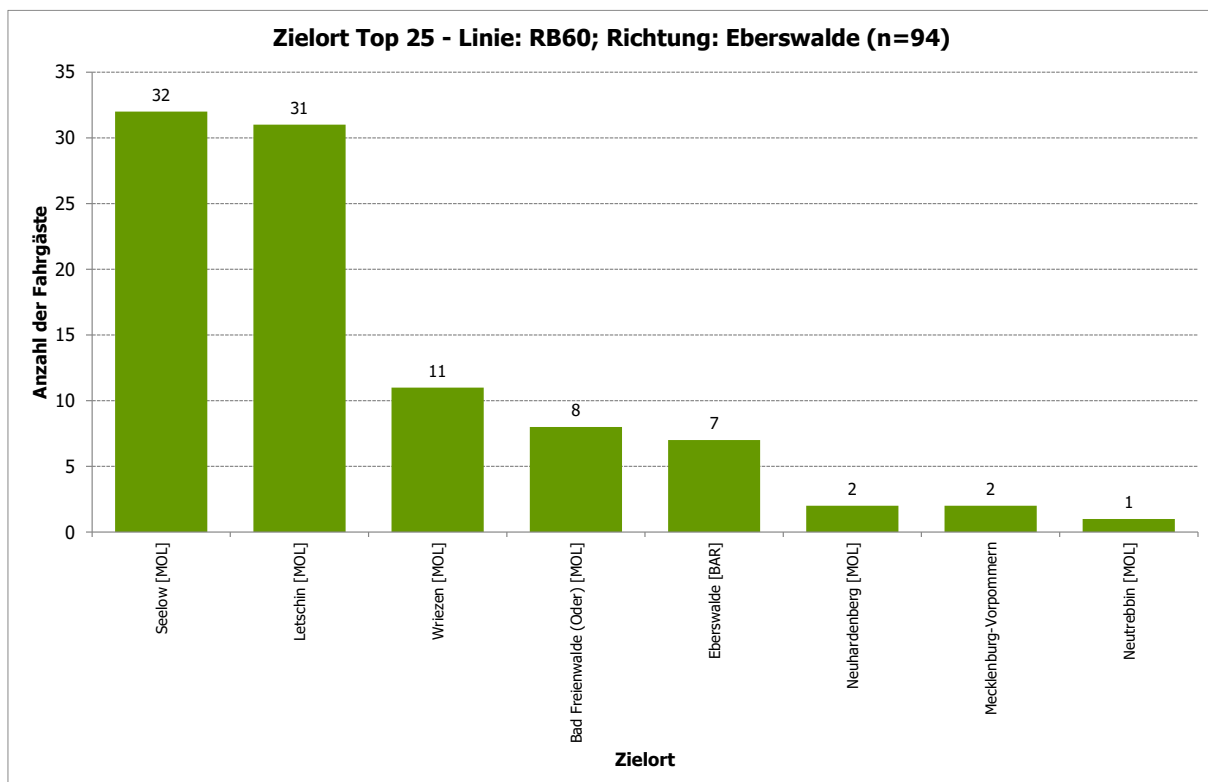

Abbildung 61: Frankfurt (Oder), Bahnhof - Fahrthäufigkeit pro Woche - Linie: RB60; Richtung: Eberswalde (n=94)

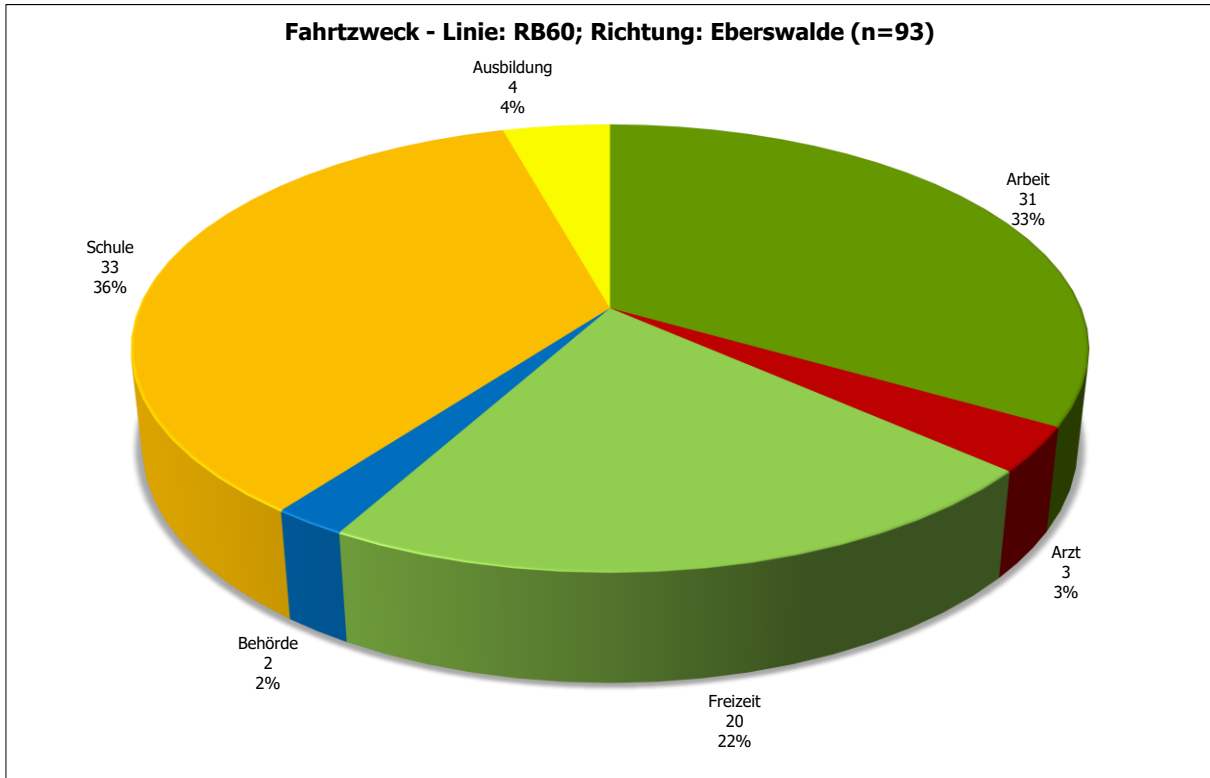

Abbildung 62: Frankfurt (Oder), Bahnhof - Verteilung Student/Nicht-Student - Linie: RB60; Richtung: Eberswalde (n=93)

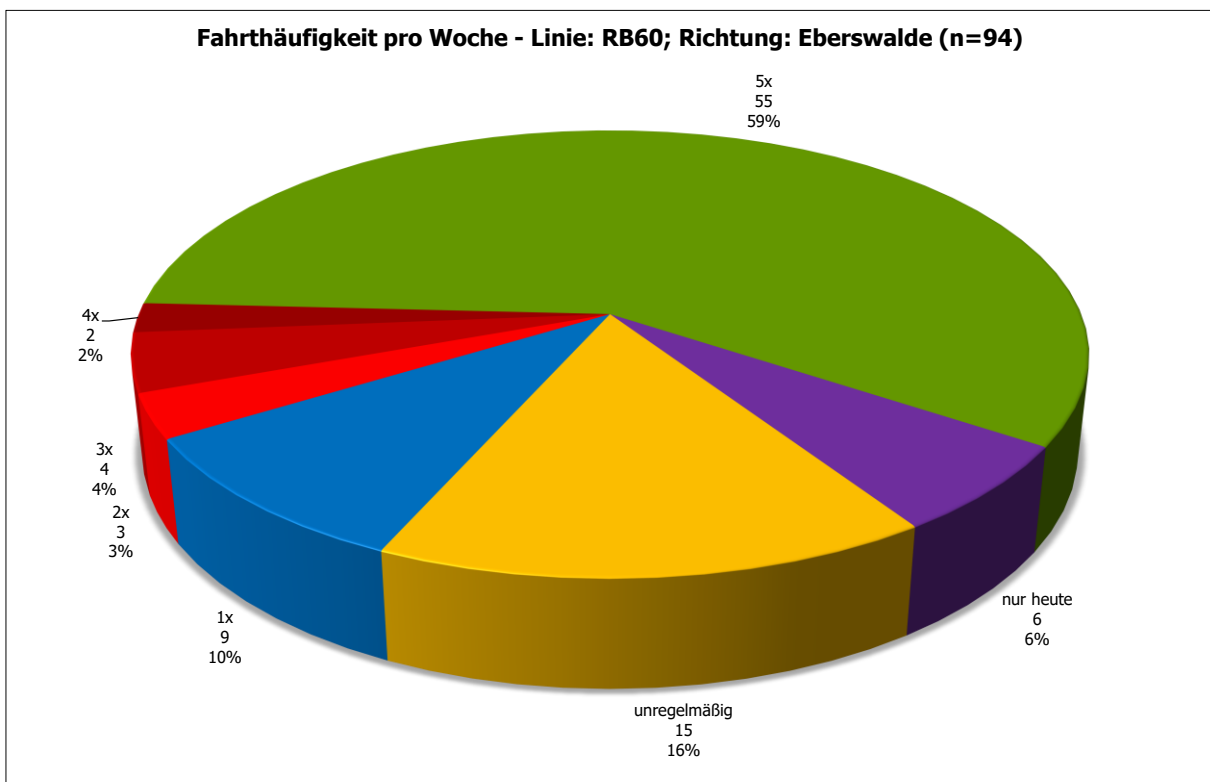

Abbildung 63: Frankfurt (Oder), Bahnhof - Verteilung Autoverfügbarkeit - Linie: RB60; Richtung: Eberswalde (n=93)

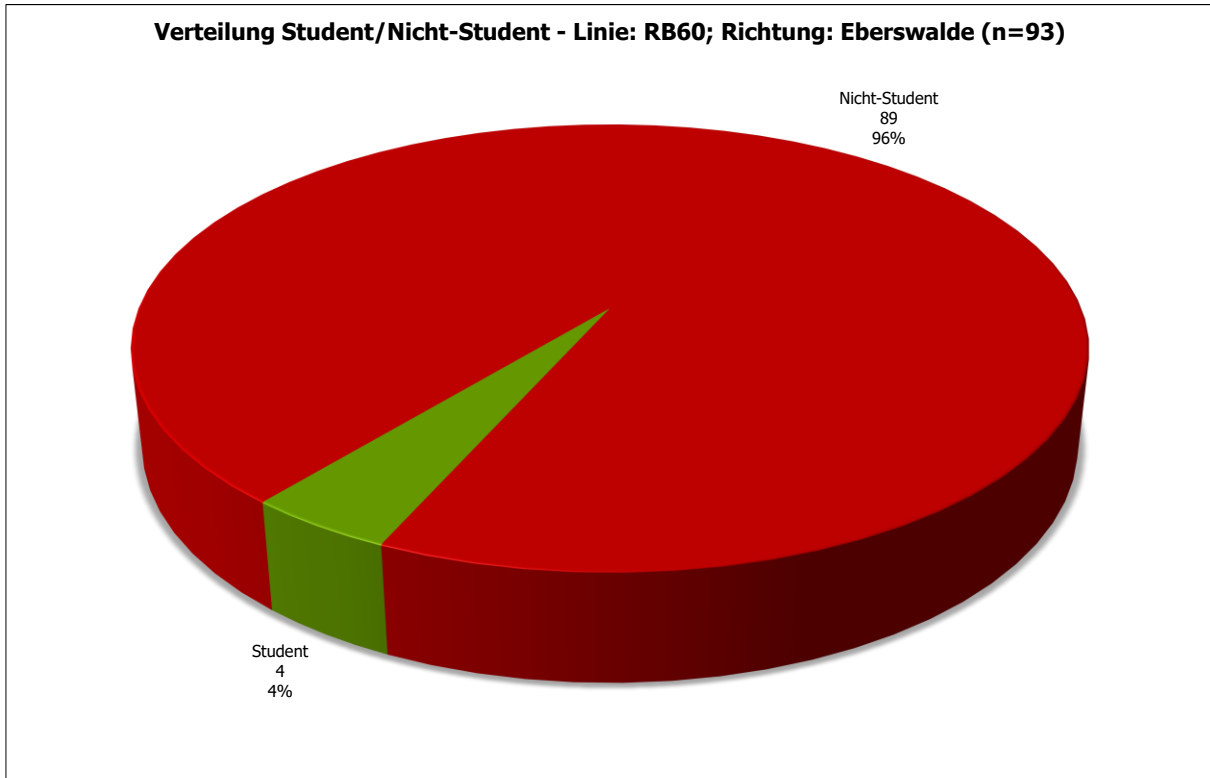

Abbildung 64: Frankfurt (Oder), Bahnhof - Fahrrad als Alternative im Vorlauf an anderen Tagen - Linie: RB60; Richtung: Eberswalde (n=91)

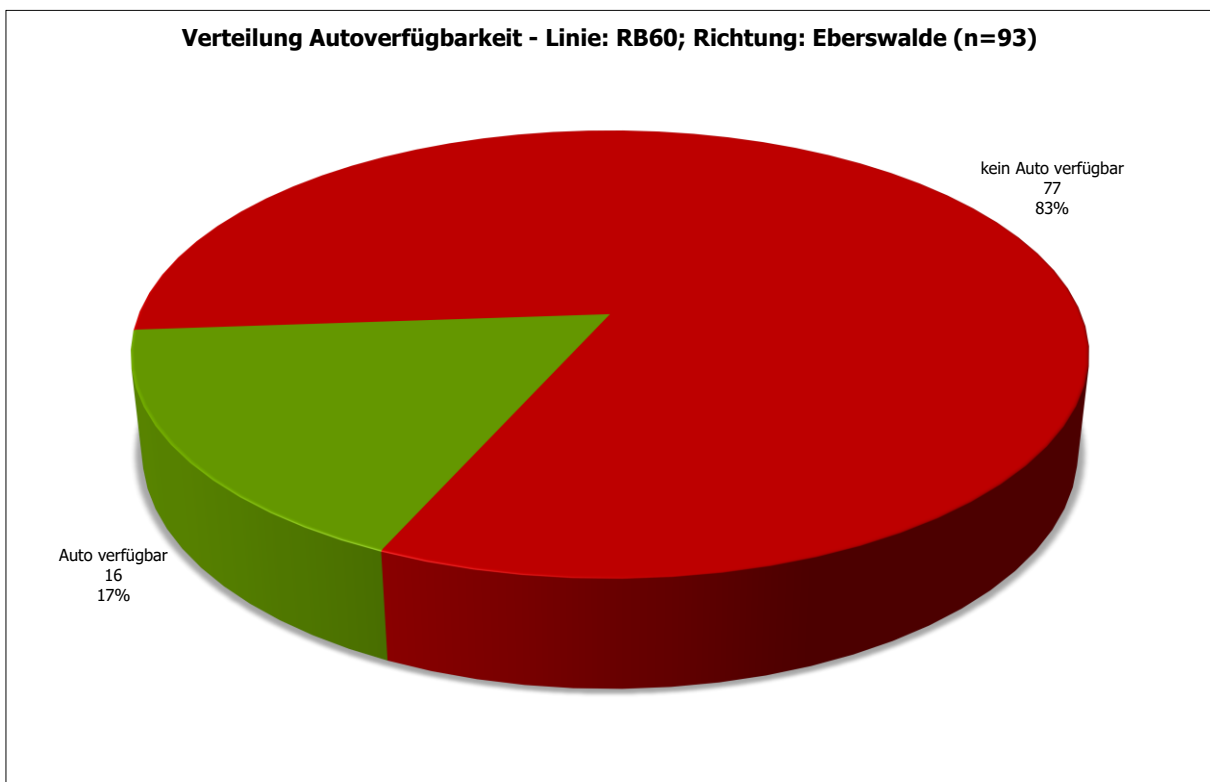

Abbildung 65: Frankfurt (Oder), Bahnhof - ÖPNV-Verhalten seit Corona geändert? - Linie: RB60; Richtung: Eberswalde (n=94)

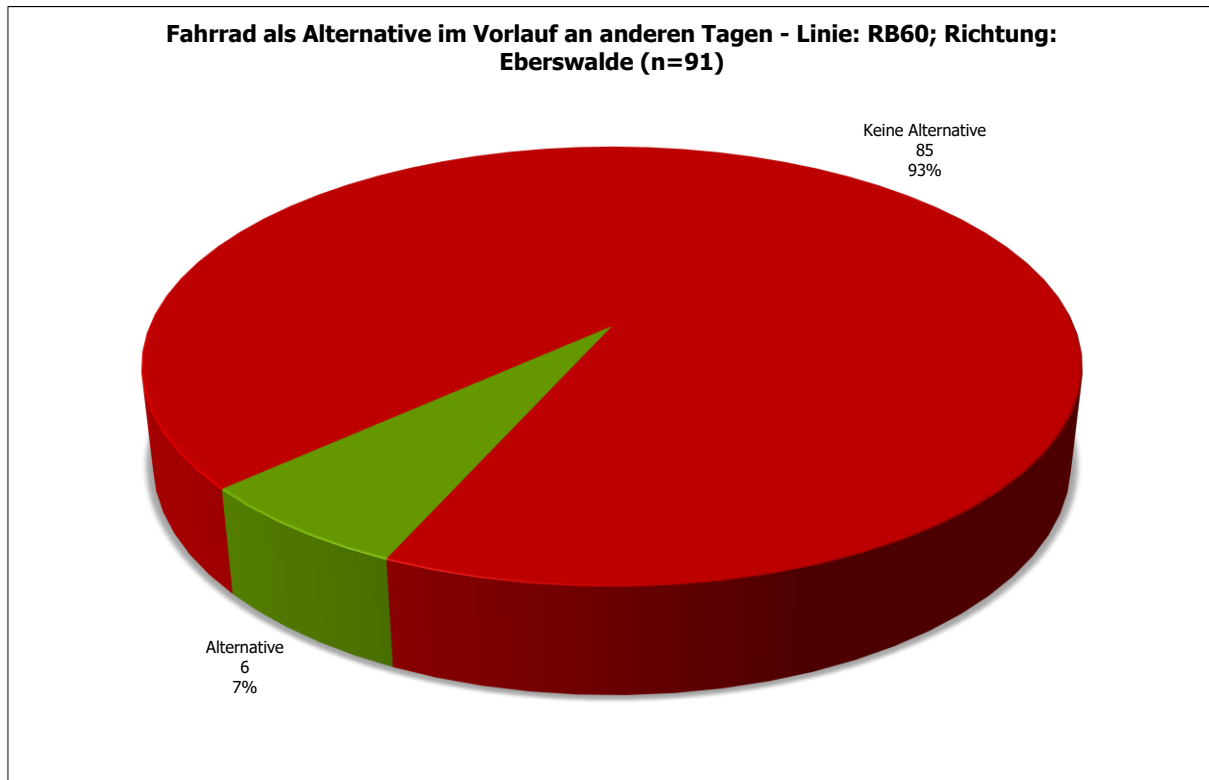

Abbildung 66: Frankfurt (Oder), Bahnhof - Wichtigkeit folgender bahnahe Service-Angebote - Linie: RB60; Richtung: Eberswalde (n=93)

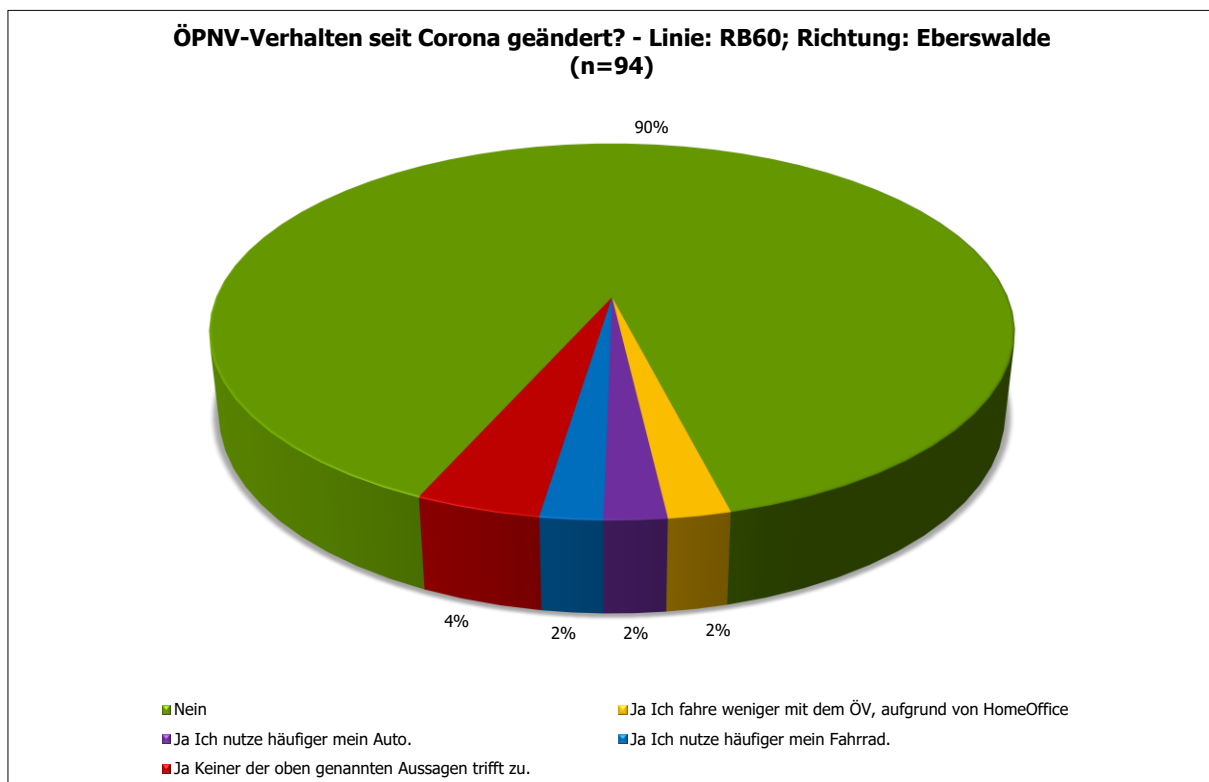

Abbildung 67: Frankfurt (Oder), Bahnhof - Altersverteilung - Linie: RB60; Richtung: Eberswalde (n=93)

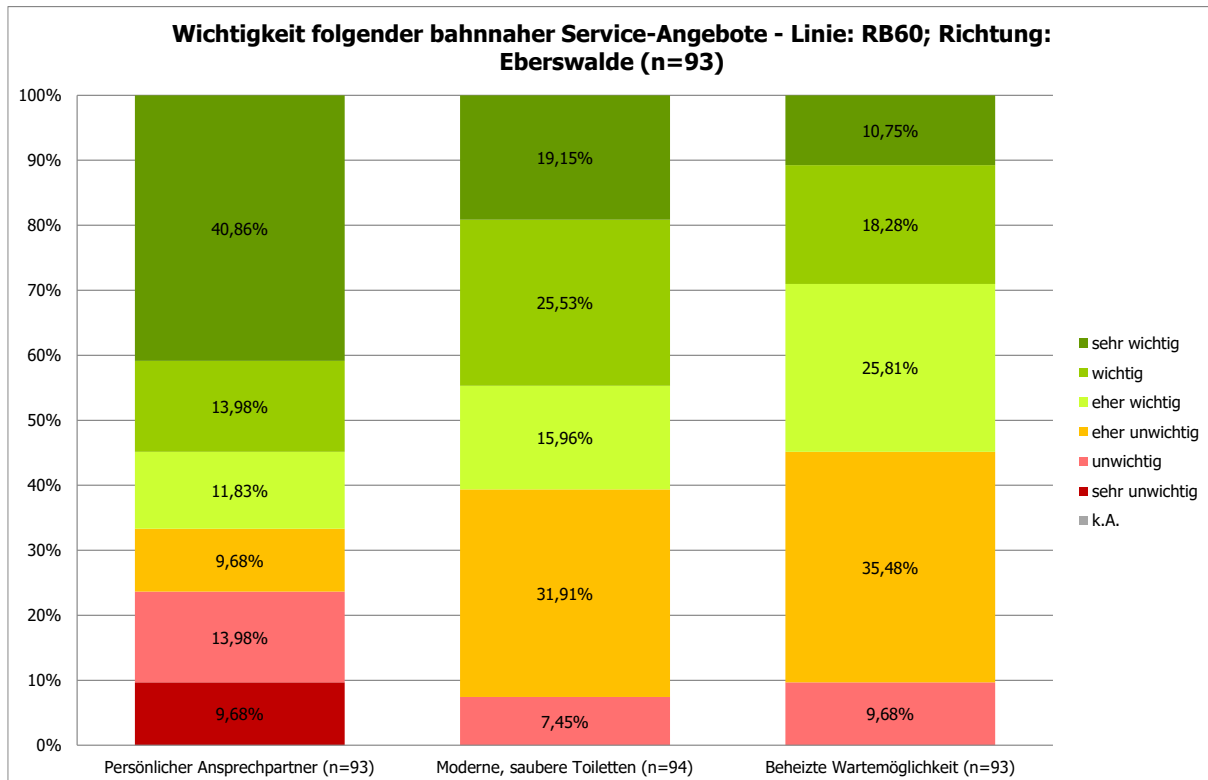

Abbildung 68: Frankfurt (Oder), Bahnhof - Geschlechtsverteilung - Linie: RB60; Richtung: Eberswalde (n=93)

1.1.5 Frankfurt (Oder), Bahnhof; Linie: RE1; Richtung: Cottbus

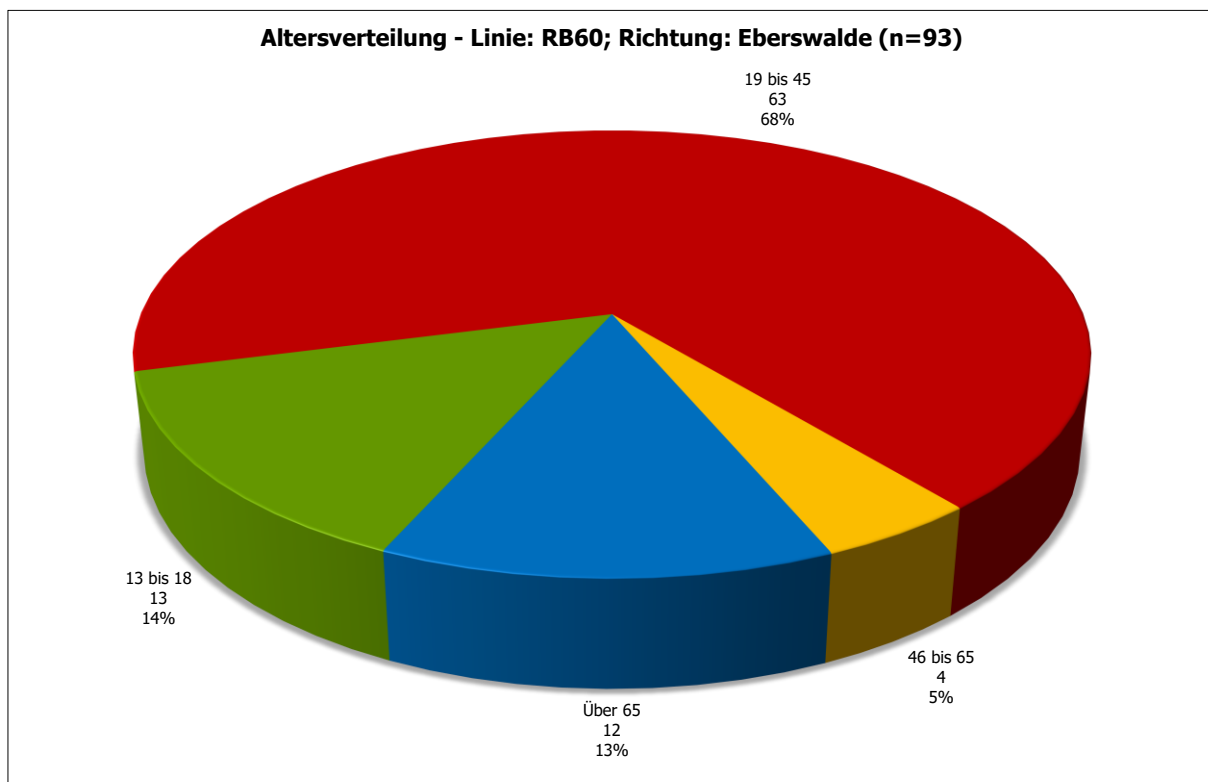

Abbildung 69: Frankfurt (Oder), Bahnhof - Vergleich der Einsteigerzahlen - Linie: RE1; Richtung: Cottbus

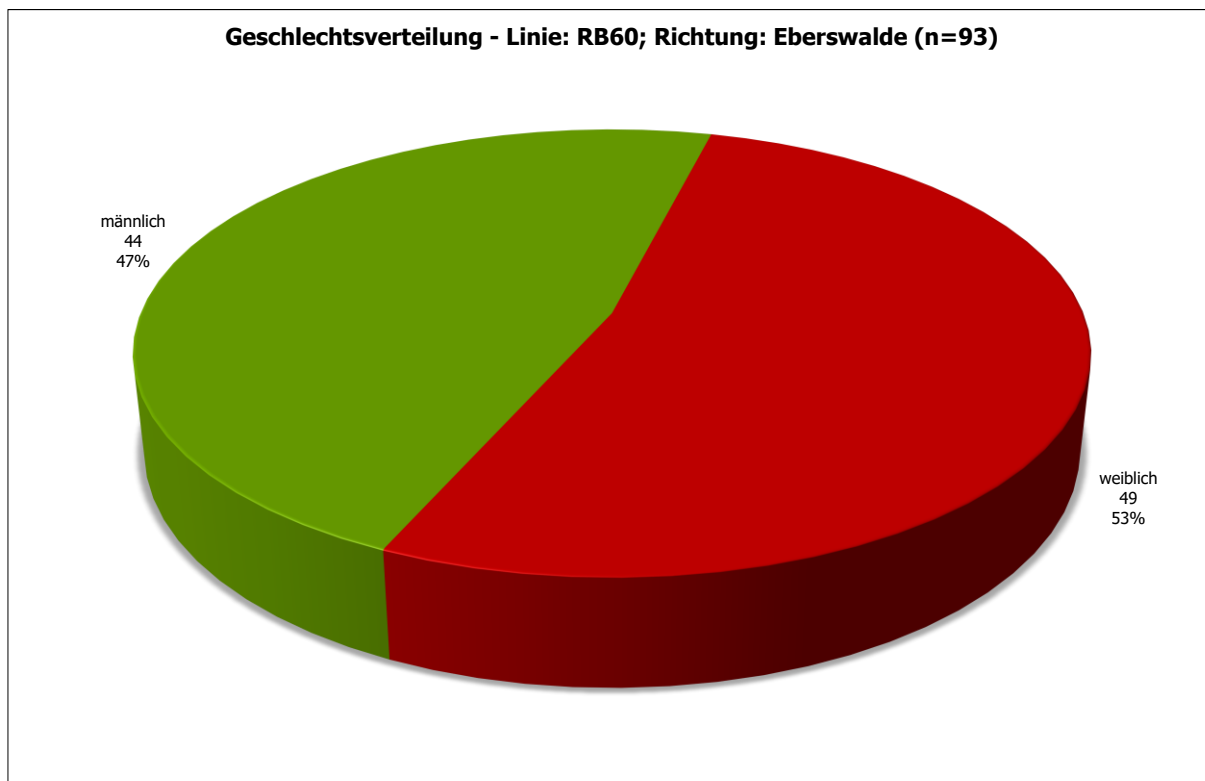

Abbildung 70: Frankfurt (Oder), Bahnhof - Projektion der Befragten: Aussteiger aus Richtung Cottbus, Hinfahrt mit RE1 (n=54)

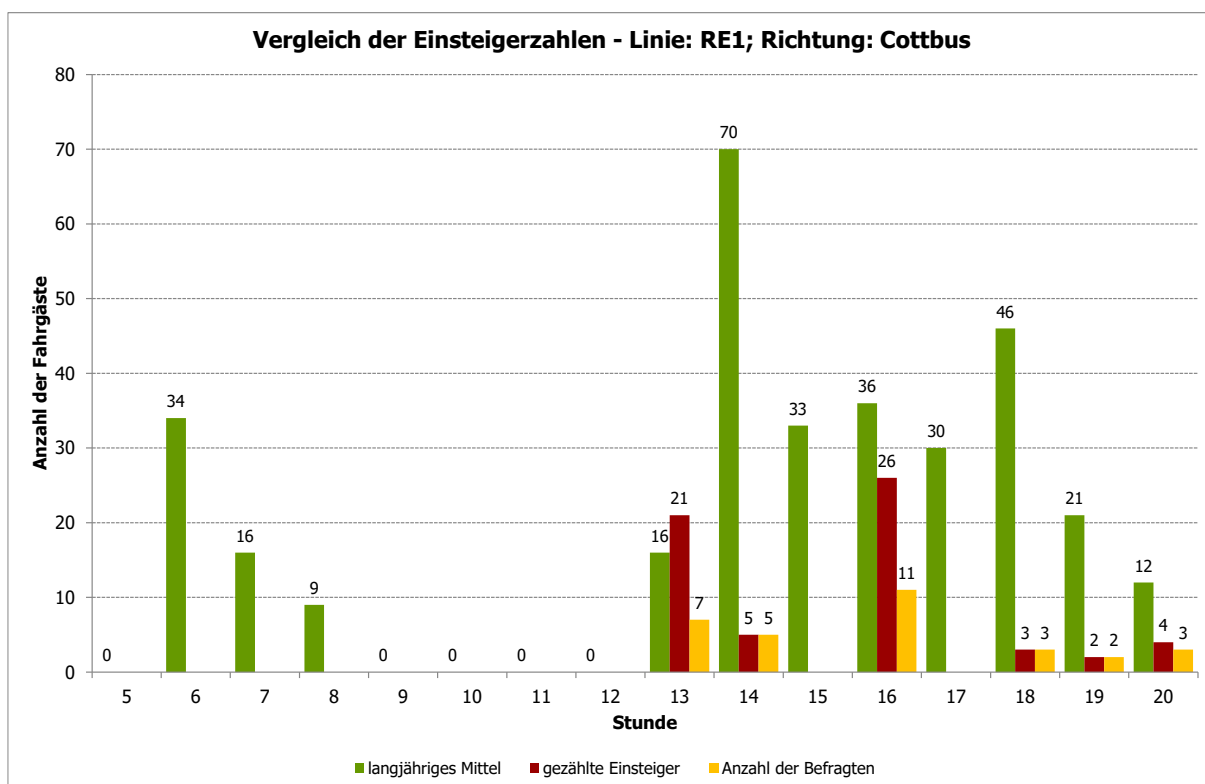

Abbildung 71: Frankfurt (Oder), Bahnhof - Vorlauf zum Bahnhof - Linie: RE1; Richtung: Cottbus (n=62)

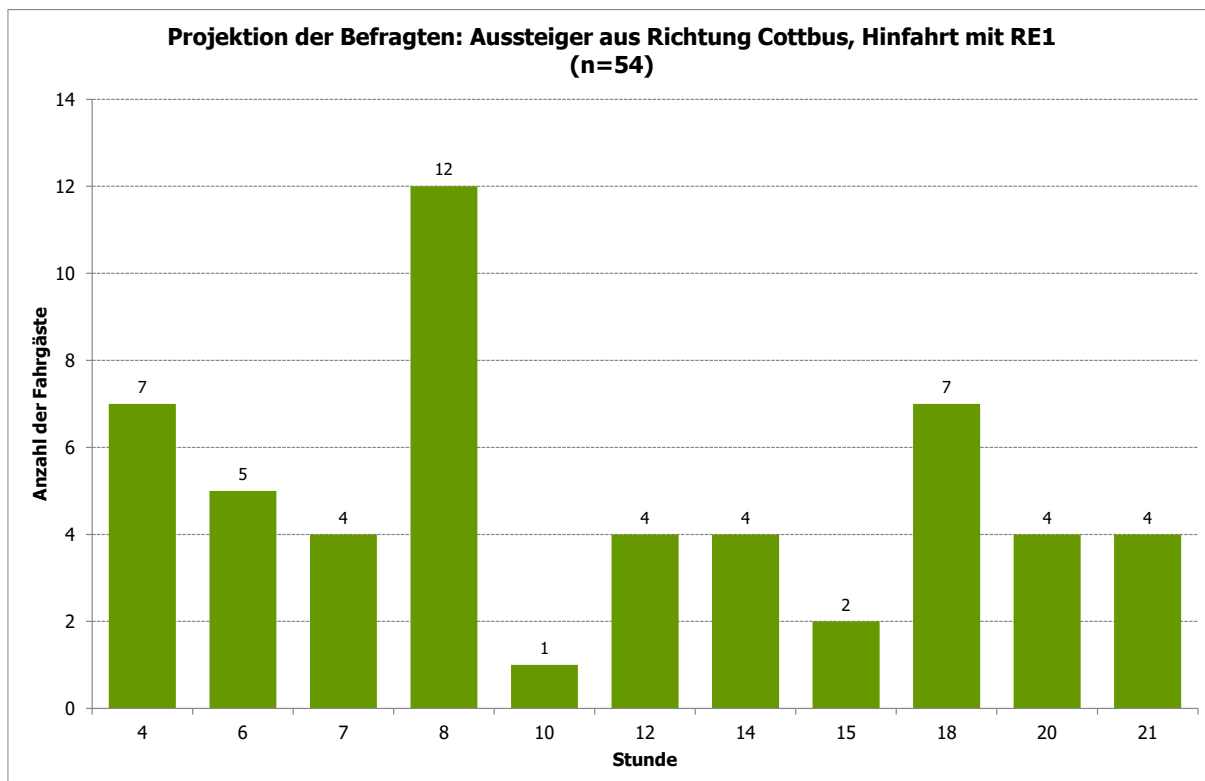

Abbildung 72: Frankfurt (Oder), Bahnhof - Vorlauf zum Bahnhof ohne Umsteiger - Linie: RE1; Richtung: Cottbus (n=51)

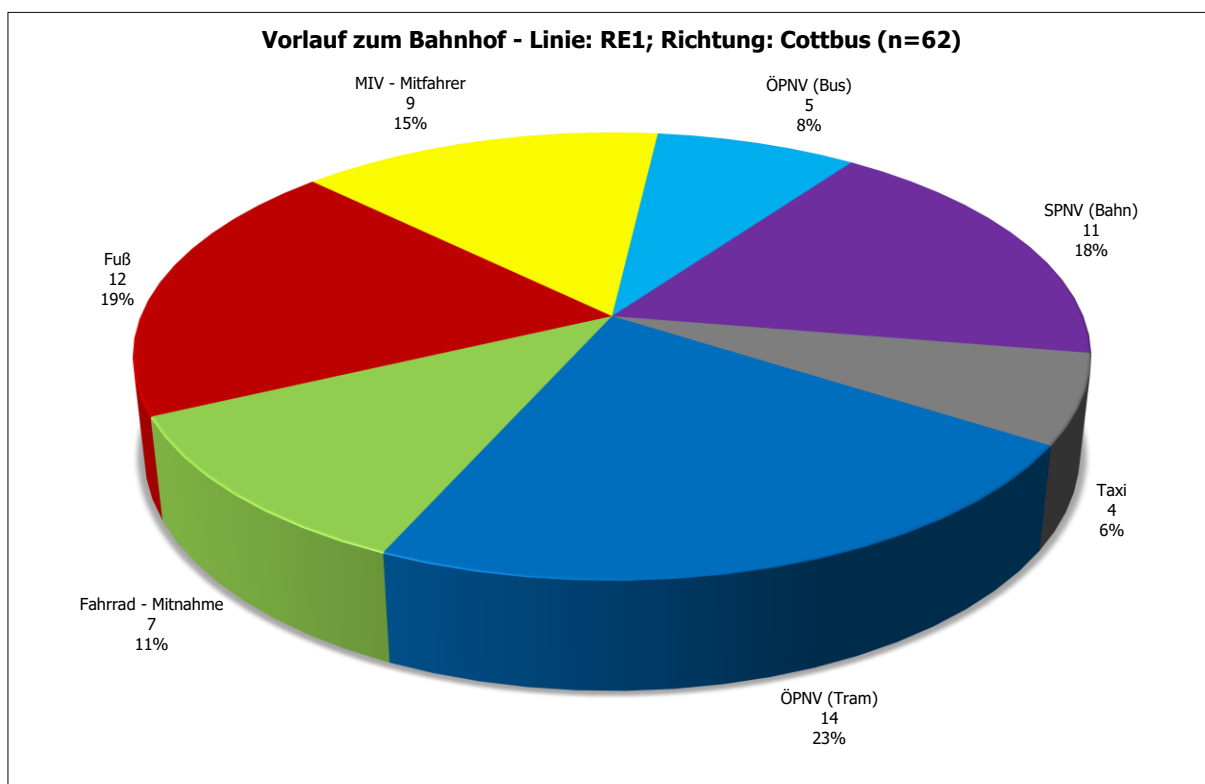

Abbildung 73: Frankfurt (Oder), Bahnhof - Linien im Vorlauf - Linie: RE1; Richtung: Cottbus (n=16)

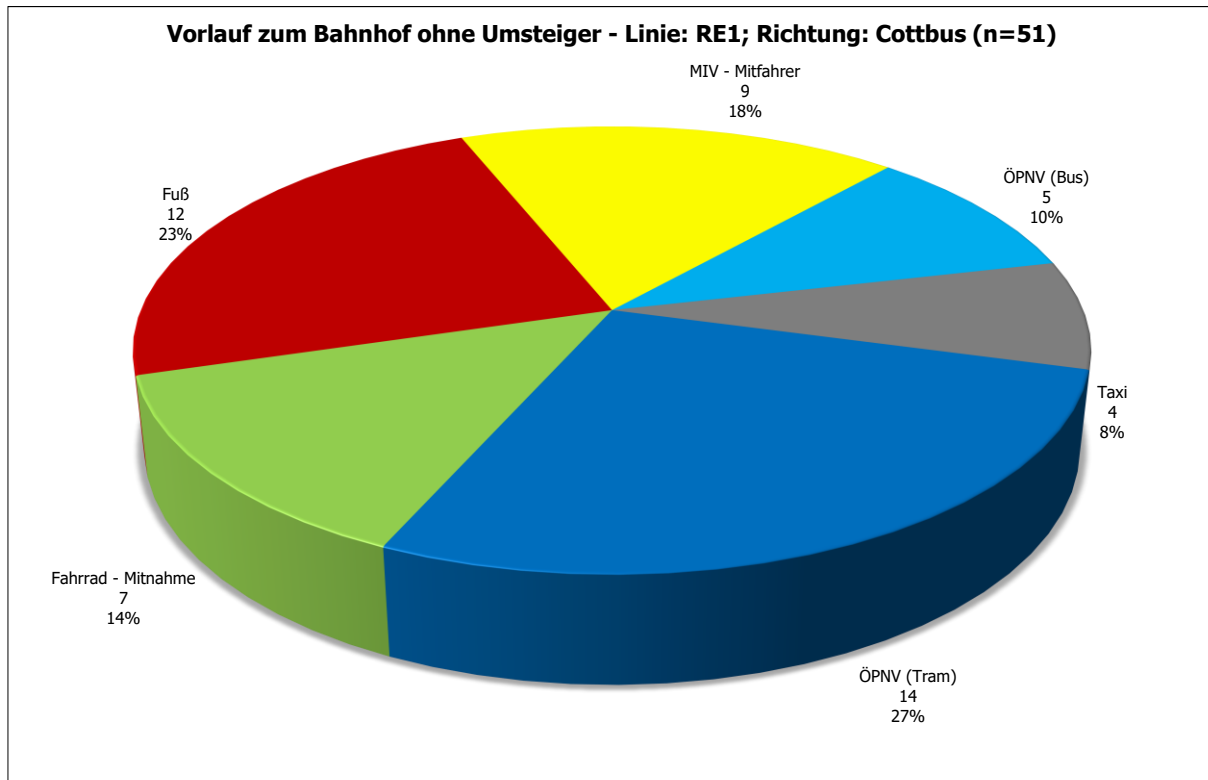

Abbildung 74: Frankfurt (Oder), Bahnhof - Startort Top 25 - Linie: RE1; Richtung: Cottbus (n=61)

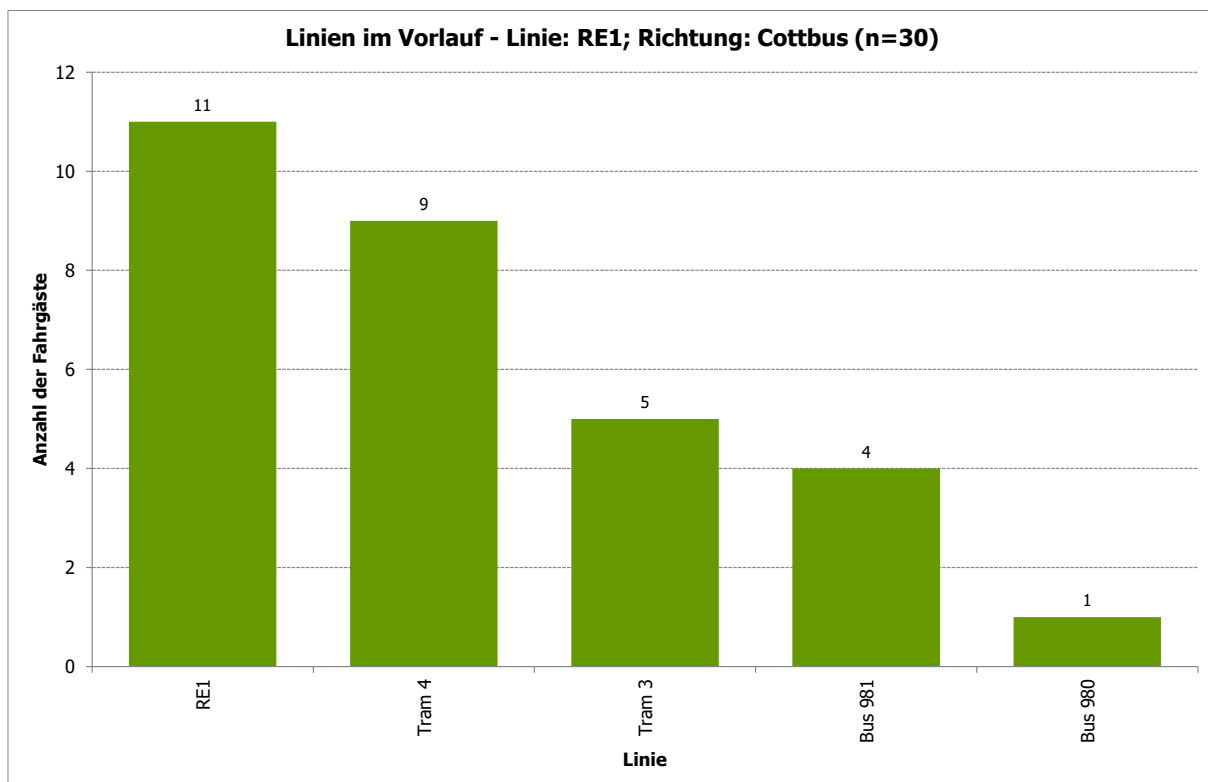

Abbildung 75: Frankfurt (Oder), Bahnhof - Ausstiegsbahnhof Top 25 - Linie: RE1; Richtung: Cottbus (n=61)

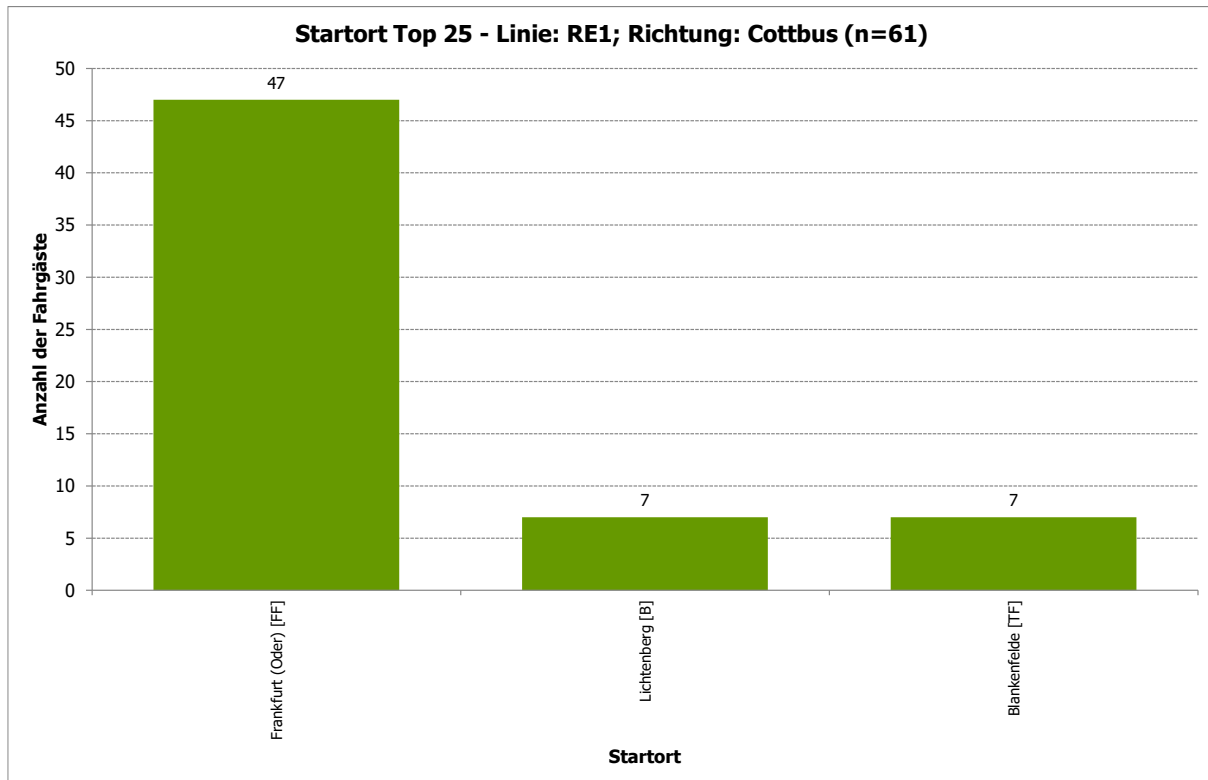

Abbildung 76: Frankfurt (Oder), Bahnhof - Zielort Top 25 - Linie: RE1; Richtung: Cottbus (n=62)

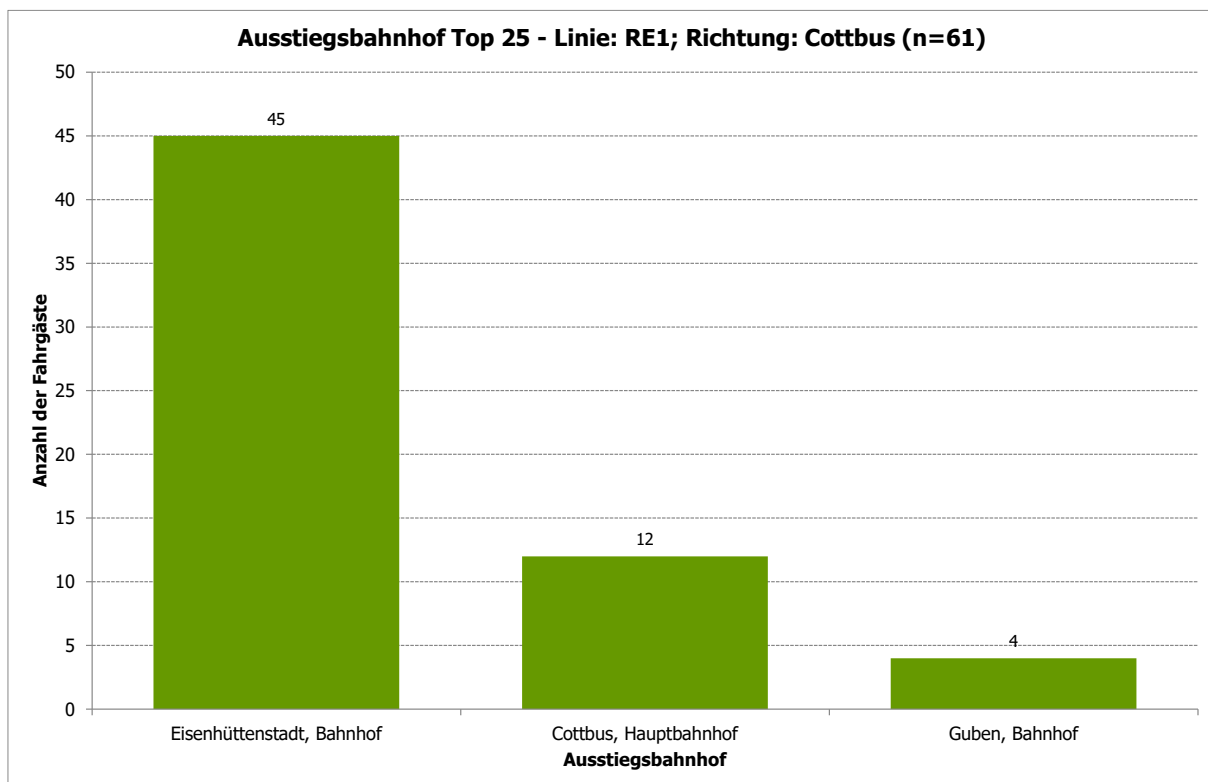

Abbildung 77: Frankfurt (Oder), Bahnhof - Fahrtzweck - Linie: RE1; Richtung: Cottbus (n=61)

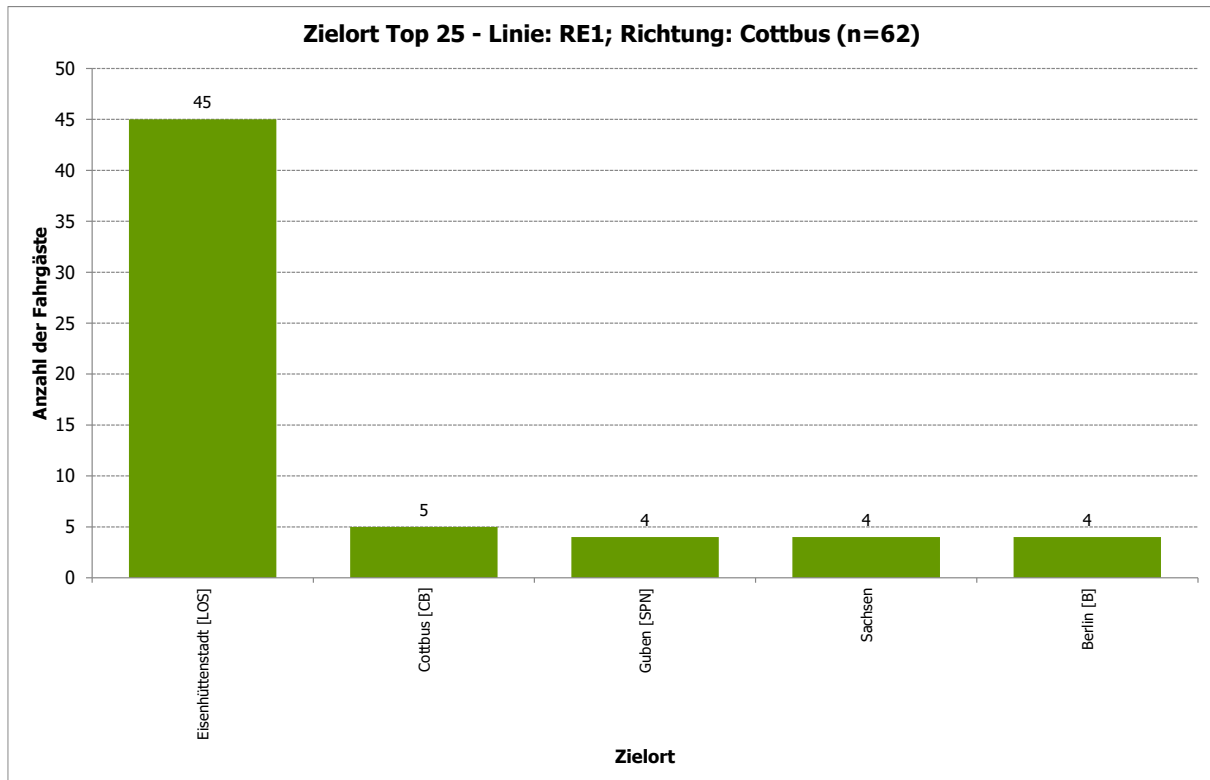

Abbildung 78: Frankfurt (Oder), Bahnhof - Fahrthäufigkeit pro Woche - Linie: RE1; Richtung: Cottbus (n=62)

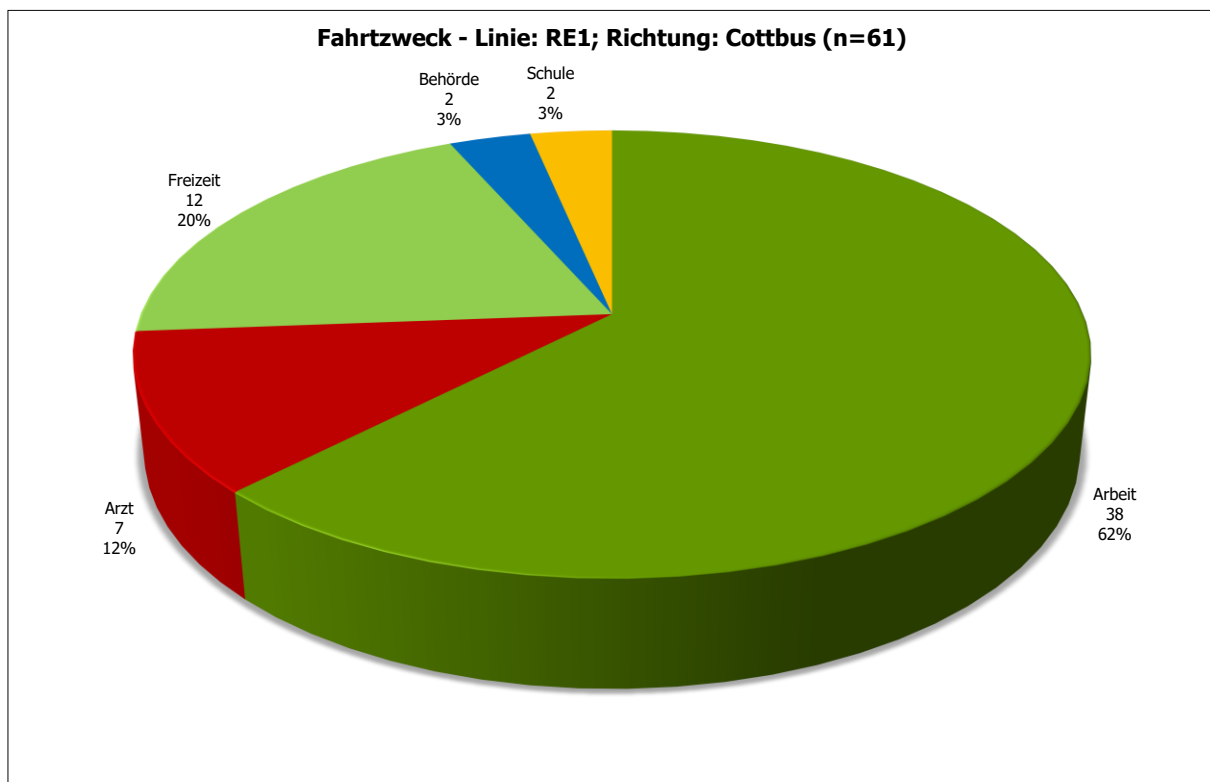

Abbildung 79: Frankfurt (Oder), Bahnhof - Verteilung Student/Nicht-Student - Linie: RE1; Richtung: Cottbus (n=61)

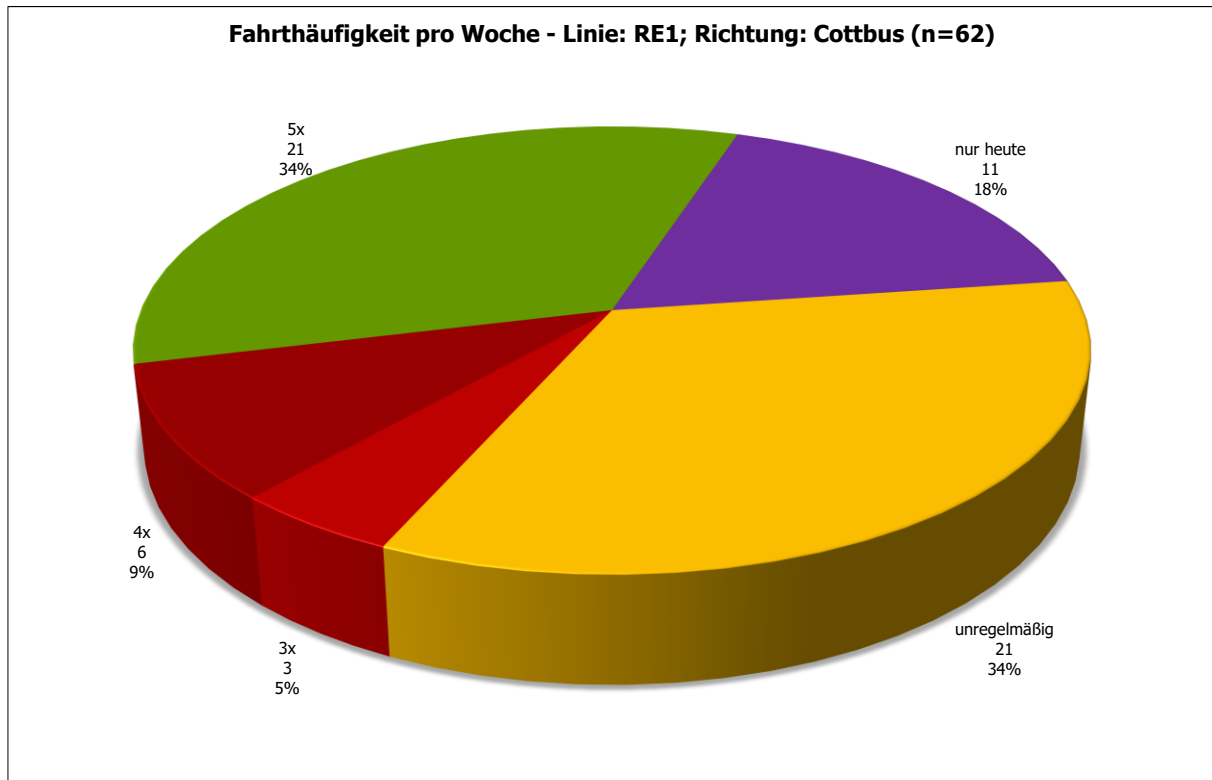

Abbildung 80: Frankfurt (Oder), Bahnhof - Verteilung Autoverfügbarkeit - Linie: RE1; Richtung: Cottbus (n=61)

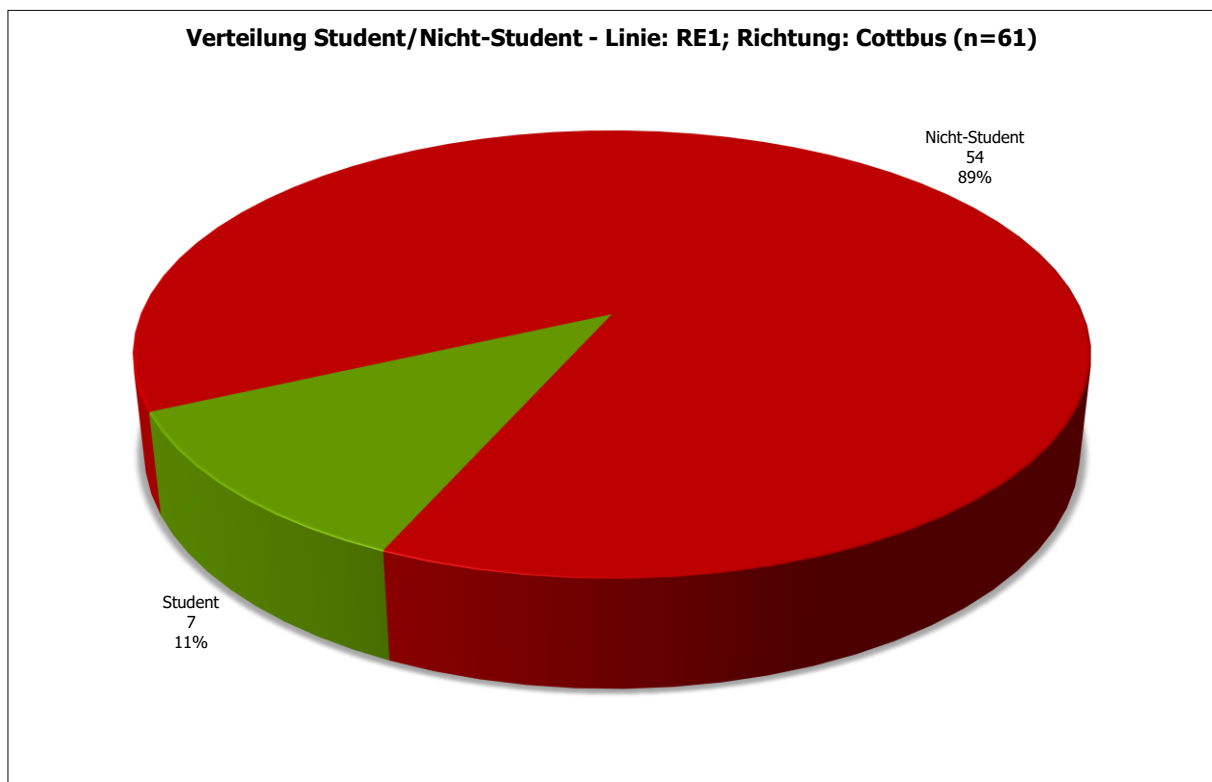

Abbildung 81: Frankfurt (Oder), Bahnhof - Fahrrad als Alternative im Vorlauf an anderen Tagen - Linie: RE1; Richtung: Cottbus (n=54)

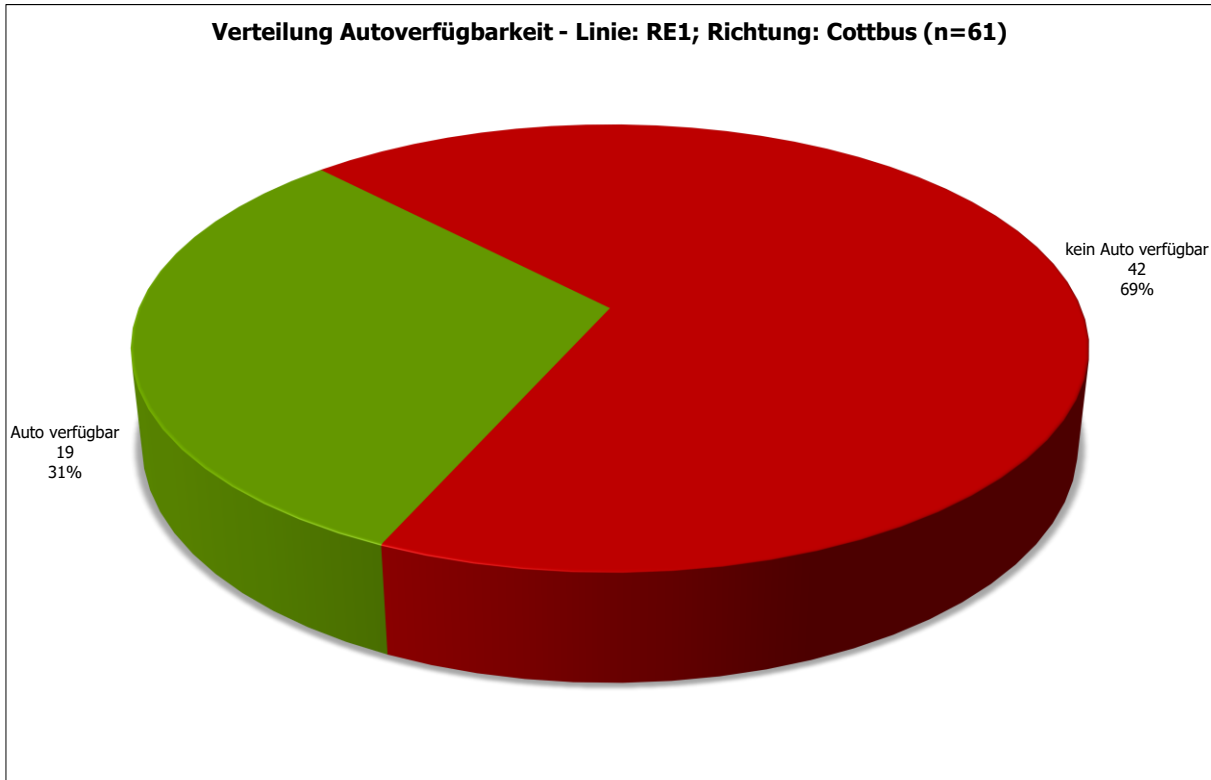

Abbildung 82: Frankfurt (Oder), Bahnhof - ÖPNV-Verhalten seit Corona geändert? - Linie: RE1; Richtung: Cottbus (n=62)

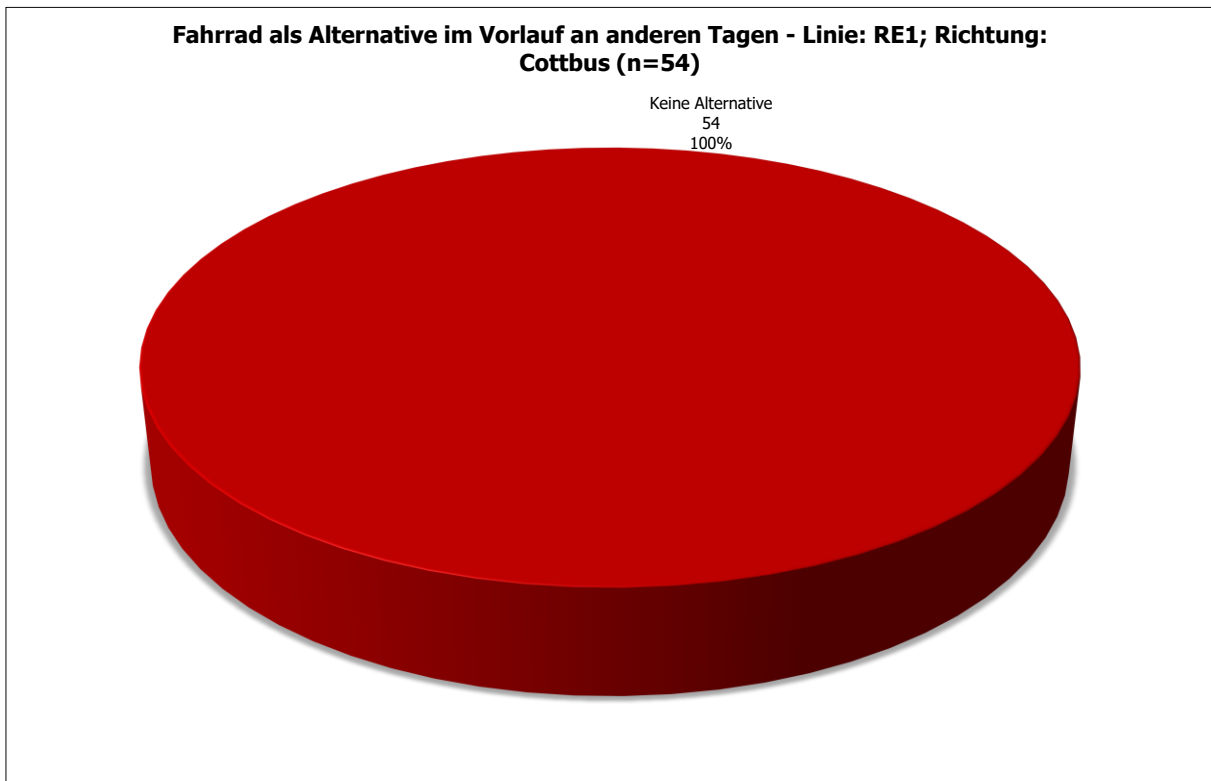

Abbildung 83: Frankfurt (Oder), Bahnhof - Wichtigkeit folgender bahnhäher Service-Angebote - Linie: RE1; Richtung: Cottbus (n=62)

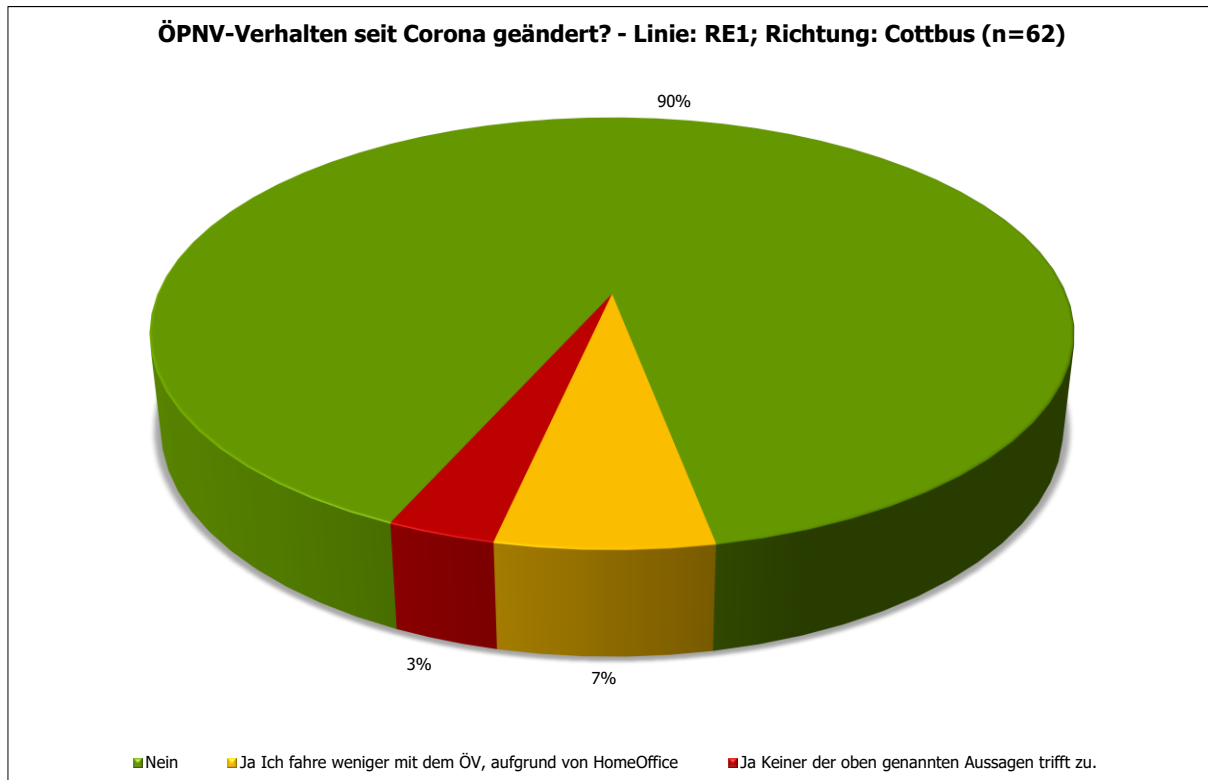

Abbildung 84: Frankfurt (Oder), Bahnhof - Altersverteilung - Linie: RE1; Richtung: Cottbus (n=61)

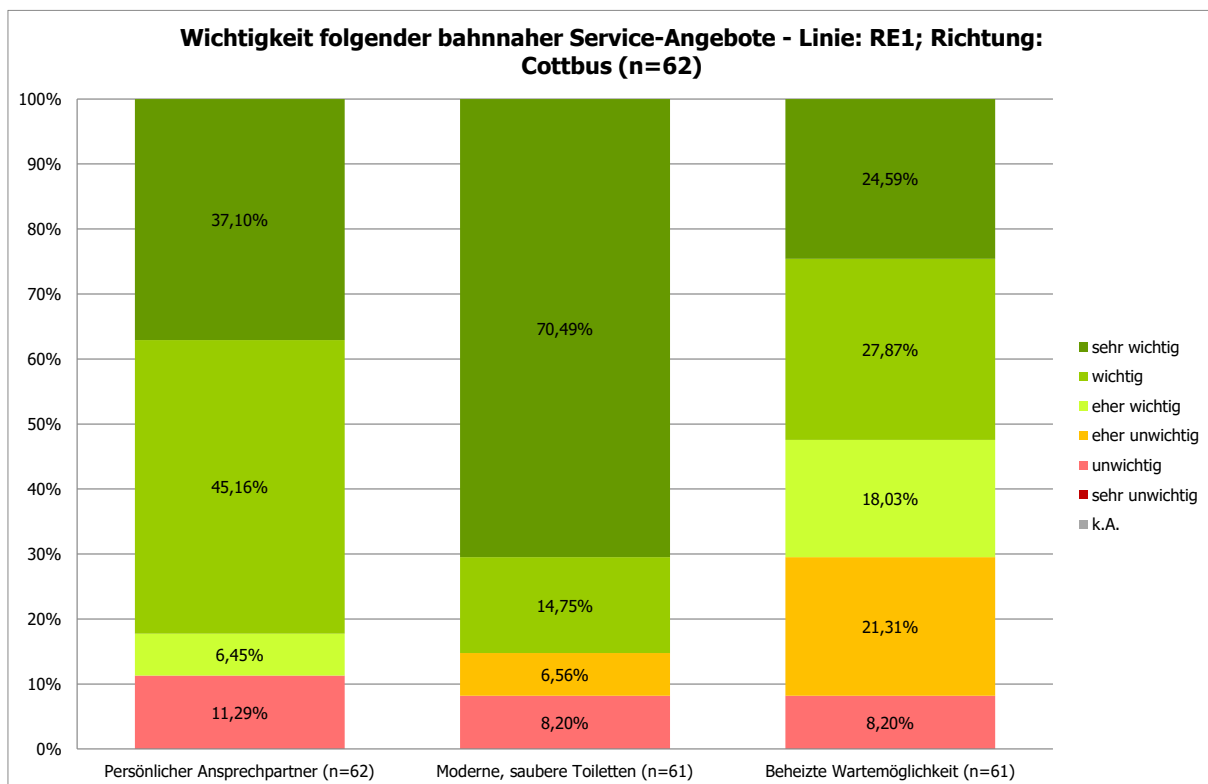

Abbildung 85: Frankfurt (Oder), Bahnhof - Geschlechtsverteilung - Linie: RE1; Richtung: Cottbus (n=61)

1.1.6 Frankfurt (Oder), Bahnhof; Linie: RE1; Richtung: Magdeburg

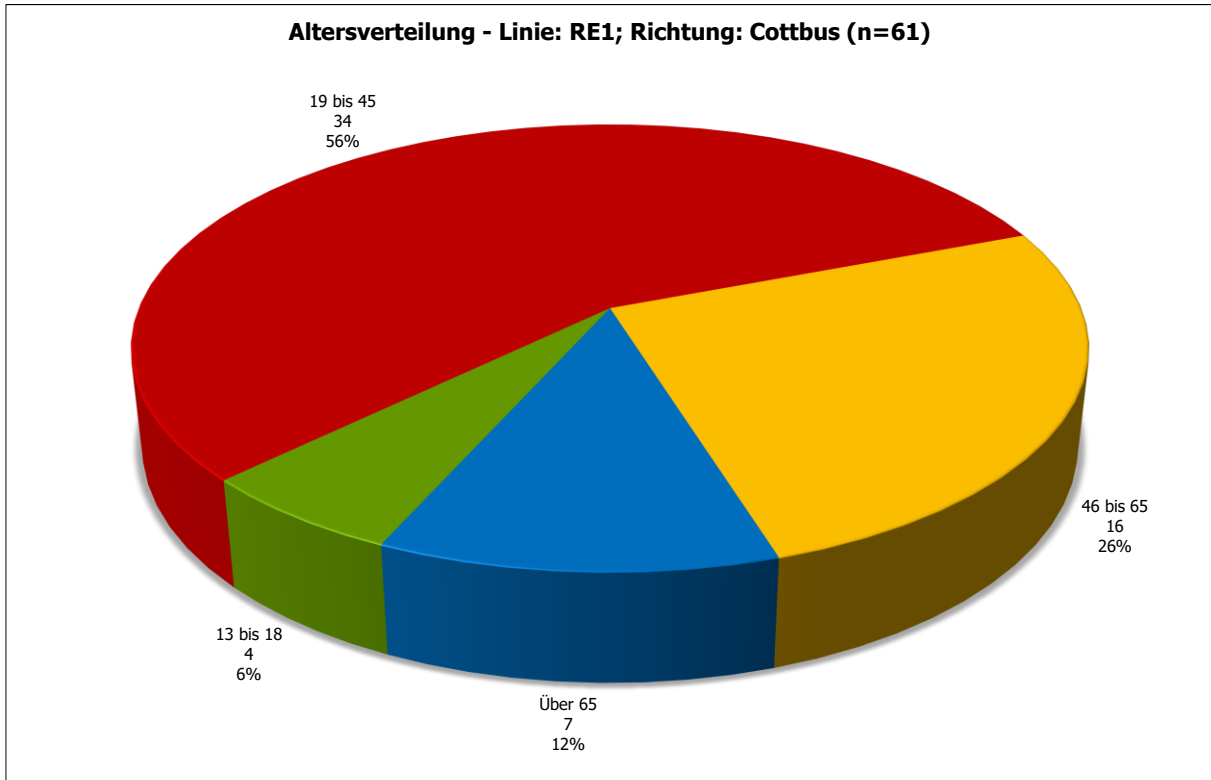

Abbildung 86: Frankfurt (Oder), Bahnhof - Vergleich der Einsteigerzahlen - Linie: RE1; Richtung: Magdeburg

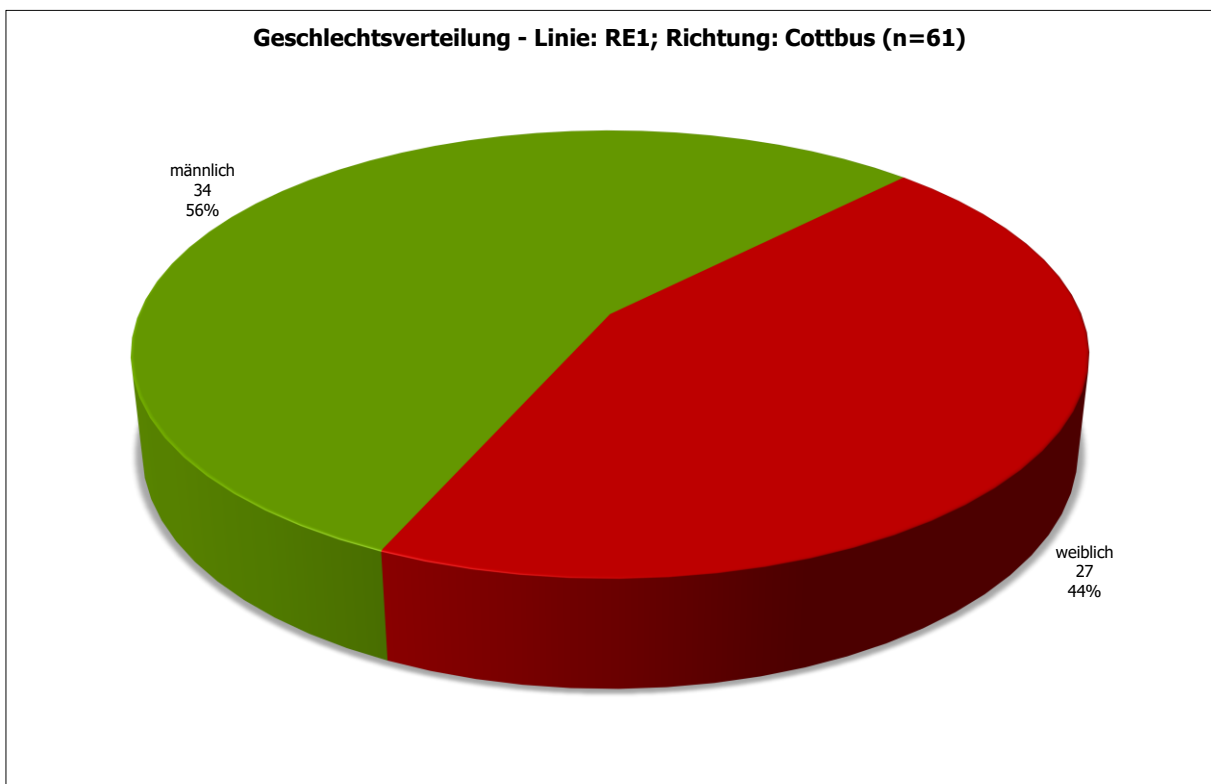

Abbildung 87: Frankfurt (Oder), Bahnhof - Projektion der Befragten: Aussteiger aus Richtung Magdeburg, Hinfahrt mit RE1 (n=2.115)

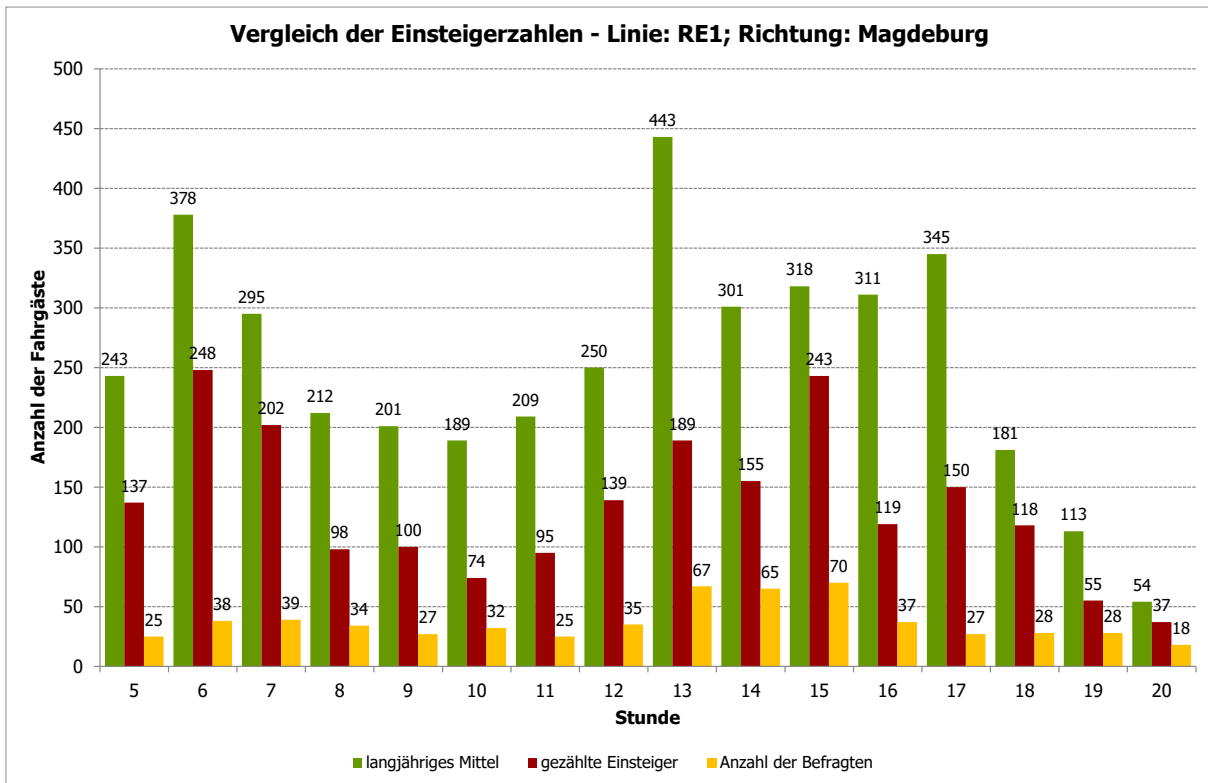

Abbildung 88: Frankfurt (Oder), Bahnhof - Vorlauf zum Bahnhof - Linie: RE1; Richtung: Magdeburg (n=2.159)

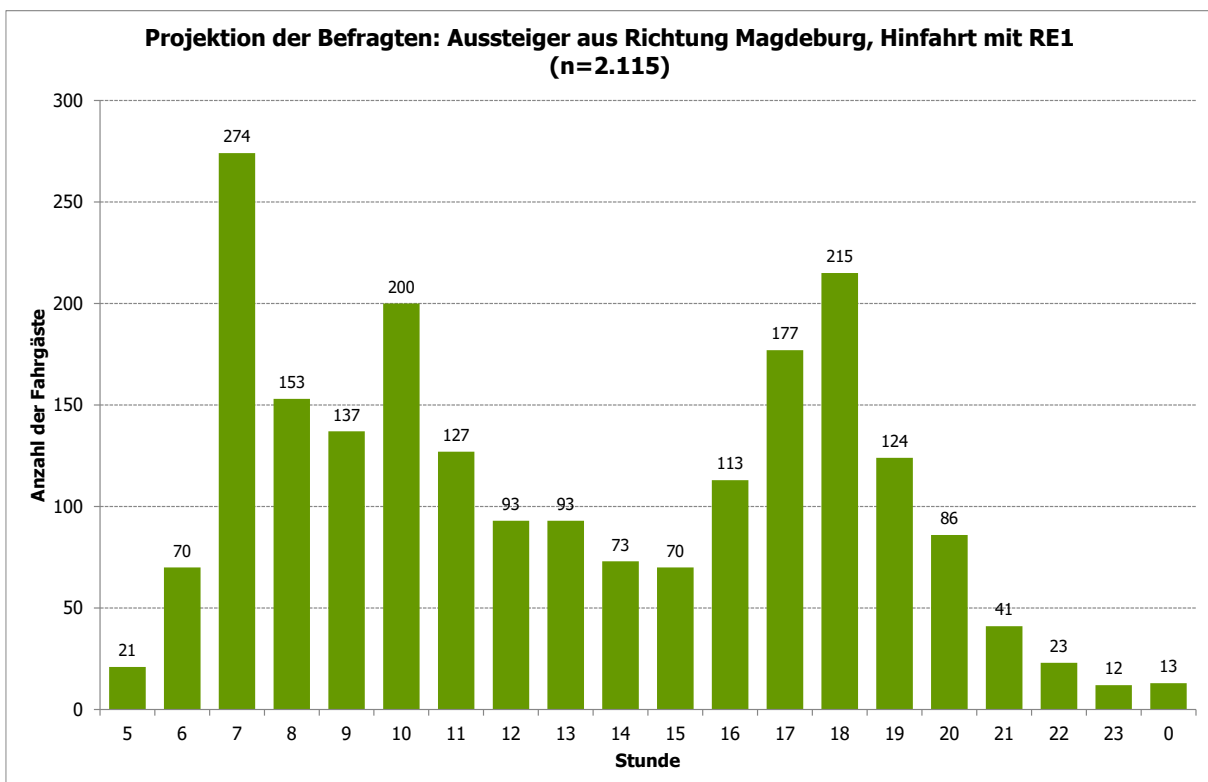

Abbildung 89: Frankfurt (Oder), Bahnhof - Vorlauf zum Bahnhof ohne Umsteiger - Linie: RE1; Richtung: Magdeburg (n=2.088)

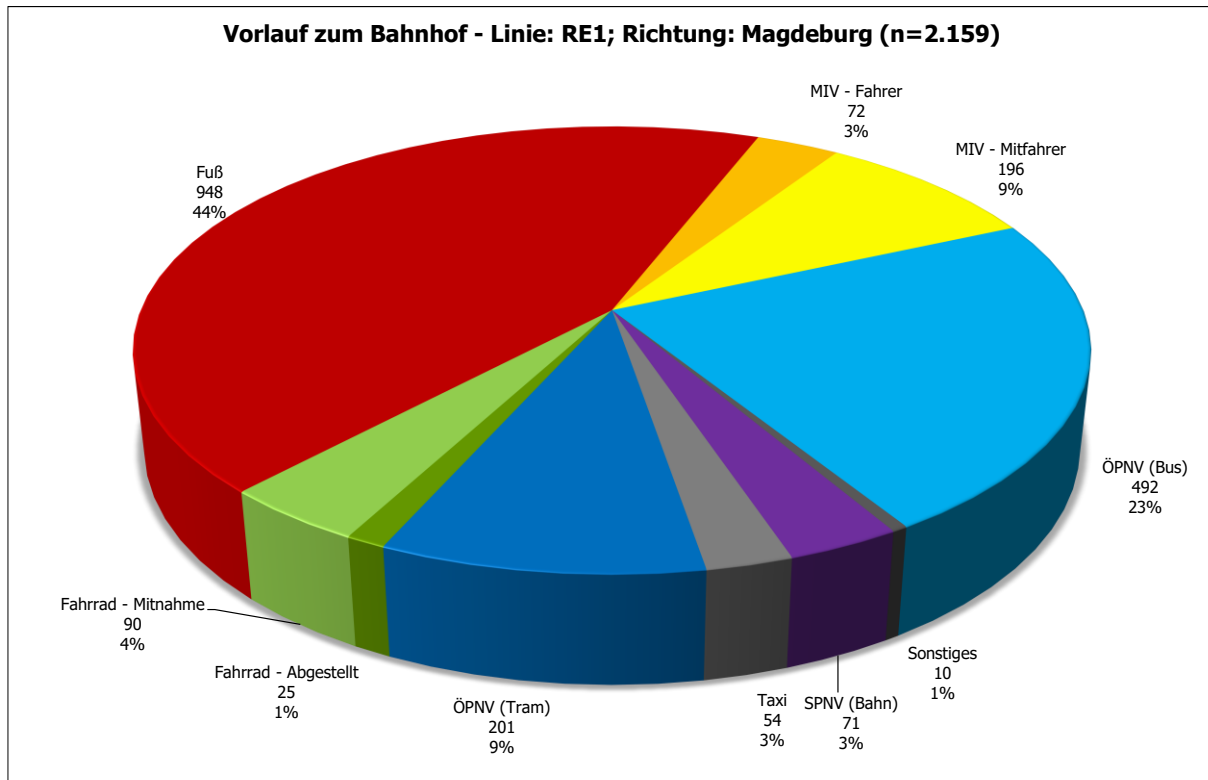

Abbildung 90: Frankfurt (Oder), Bahnhof - Linien im Vorlauf - Linie: RE1; Richtung: Magdeburg (n=564)

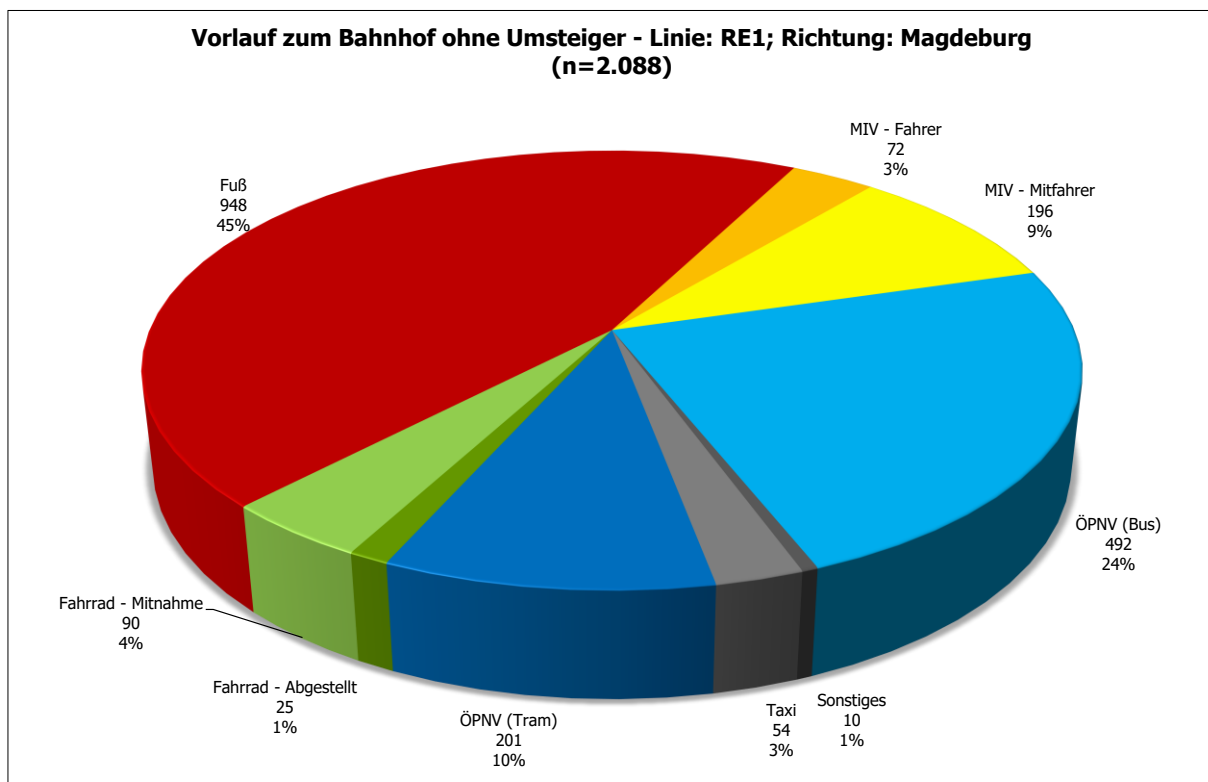

Abbildung 91: Frankfurt (Oder), Bahnhof - Startort Top 25 - Linie: RE1; Richtung: Magdeburg (n=2.162)

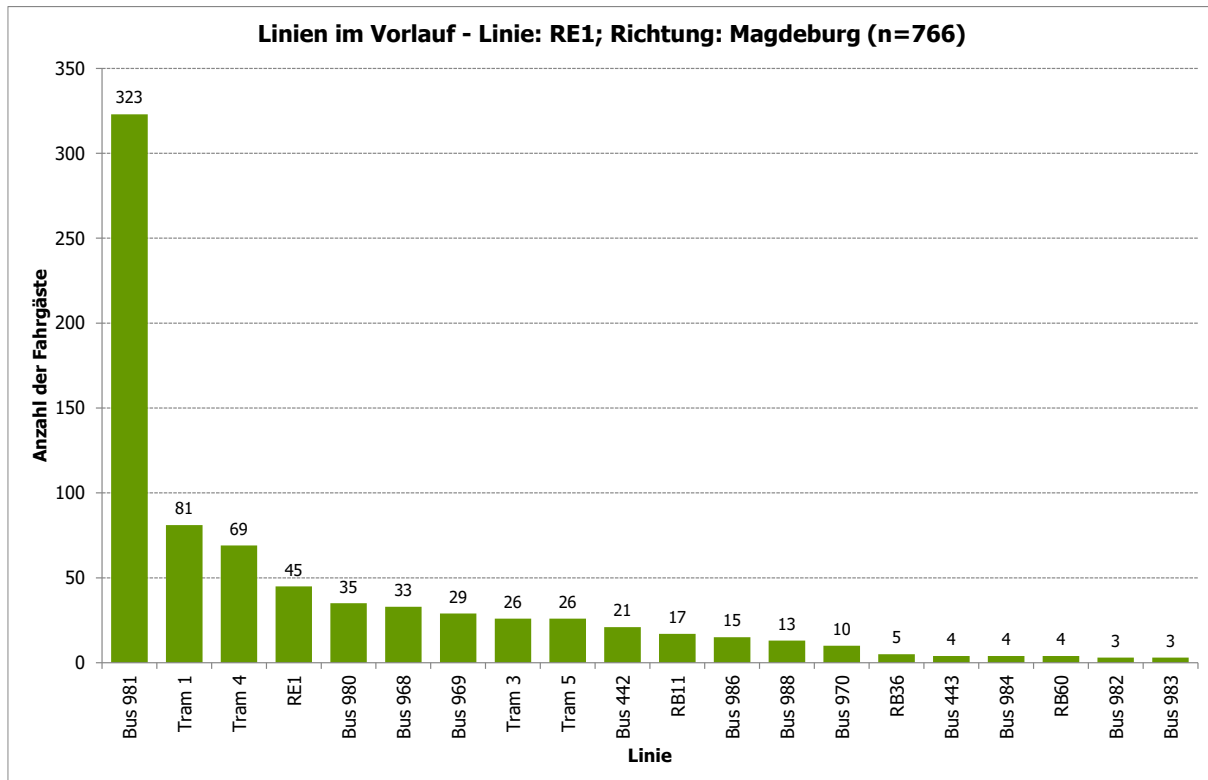

Abbildung 92: Frankfurt (Oder), Bahnhof - Ausstiegsbahnhof Top 25 - Linie: RE1; Richtung: Magdeburg (n=2.159)

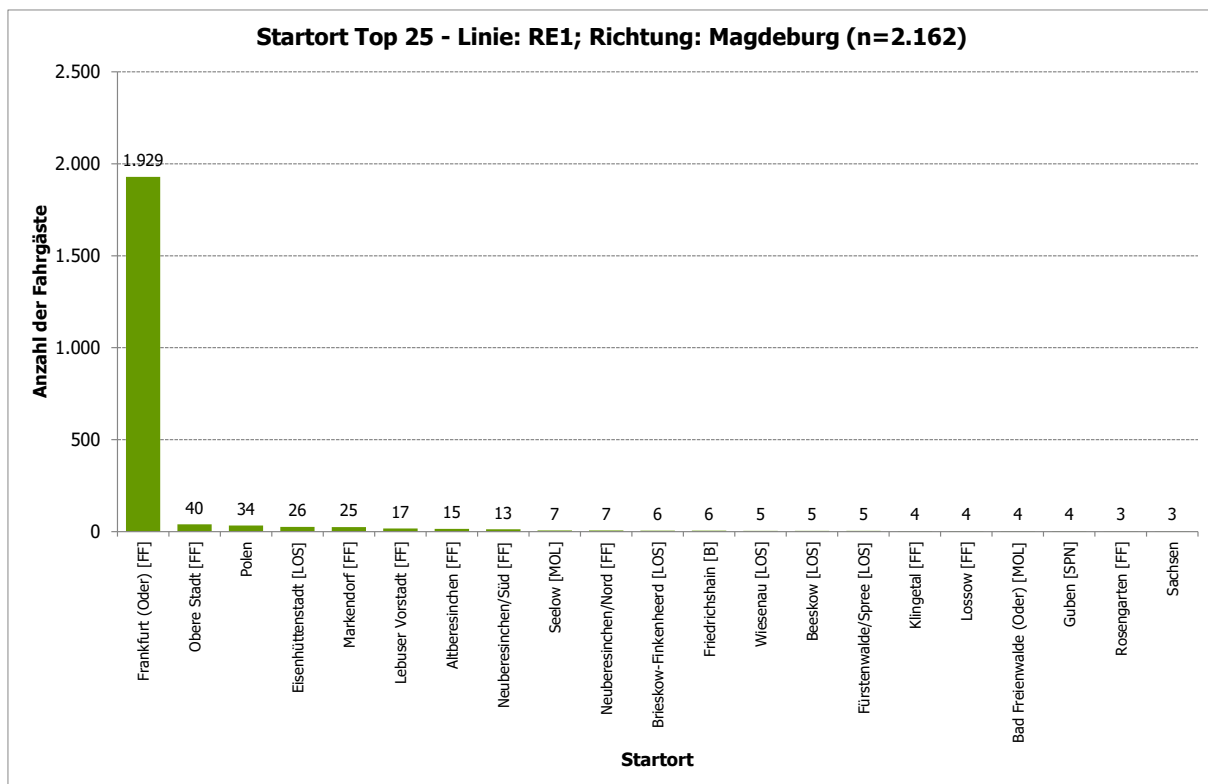

Abbildung 93: Frankfurt (Oder), Bahnhof - Zielort Top 25 - Linie: RE1; Richtung: Magdeburg (n=1.818)

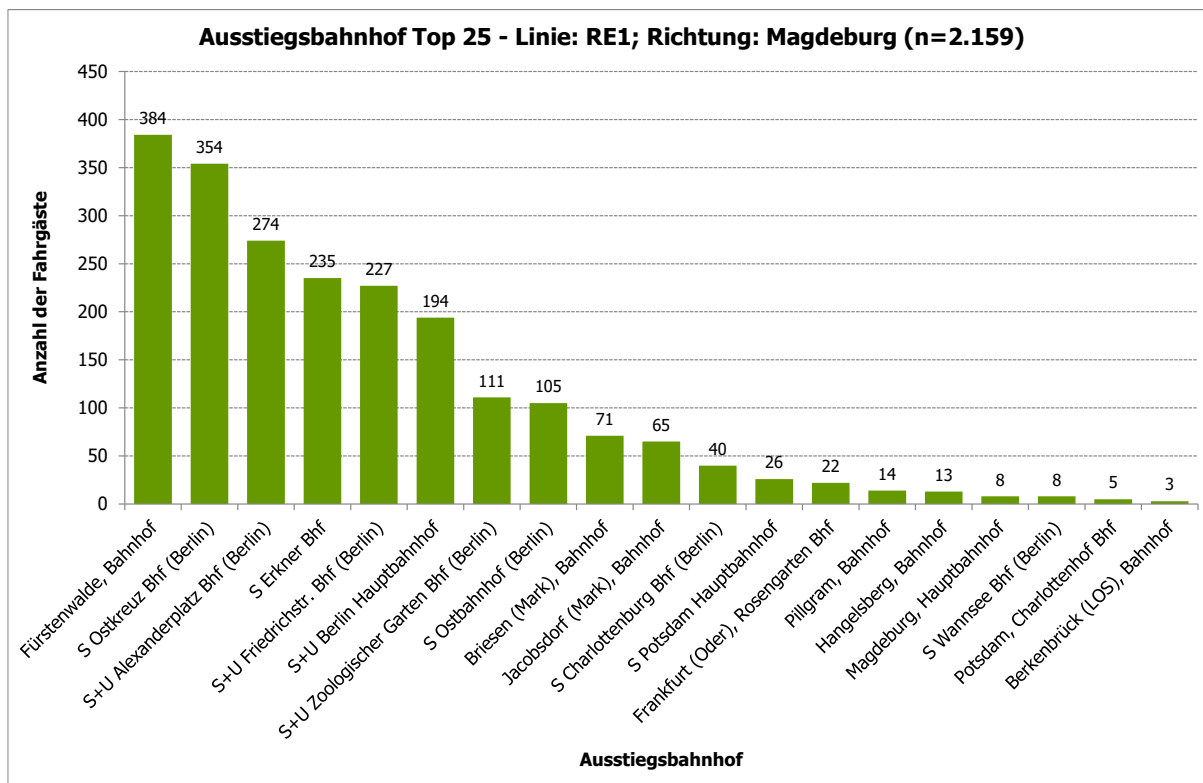

Abbildung 94: Frankfurt (Oder), Bahnhof - Fahrtzweck - Linie: RE1; Richtung: Magdeburg (n=2.160)

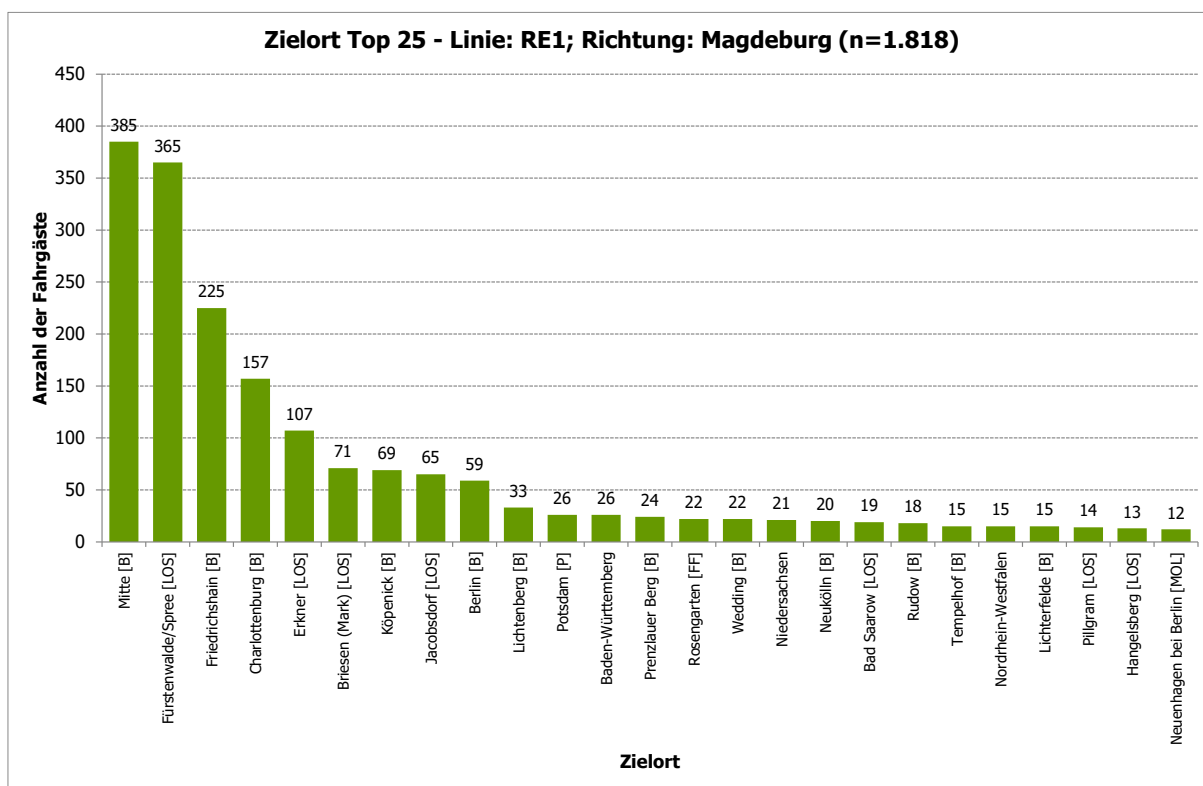

Abbildung 95: Frankfurt (Oder), Bahnhof - Fahrthäufigkeit pro Woche - Linie: RE1; Richtung: Magdeburg (n=2.159)

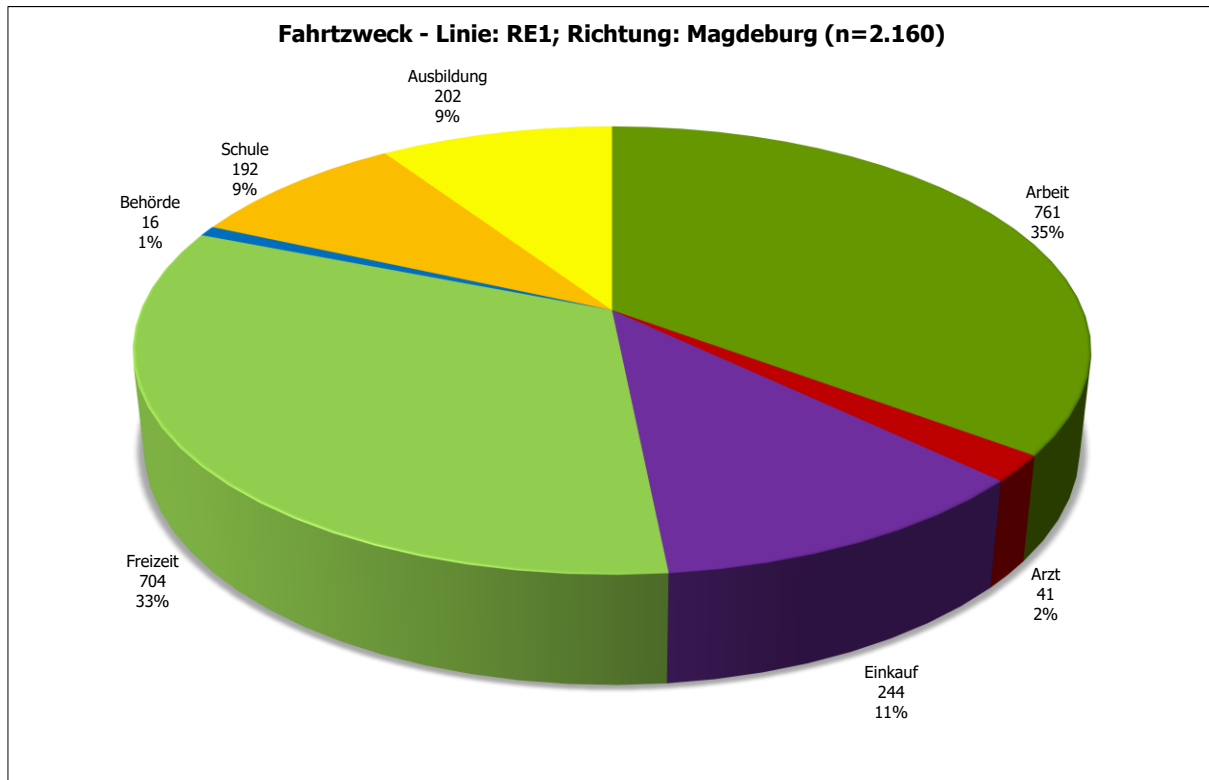

Abbildung 96: Frankfurt (Oder), Bahnhof - Verteilung Student/Nicht-Student - Linie: RE1; Richtung: Magdeburg (n=2.159)

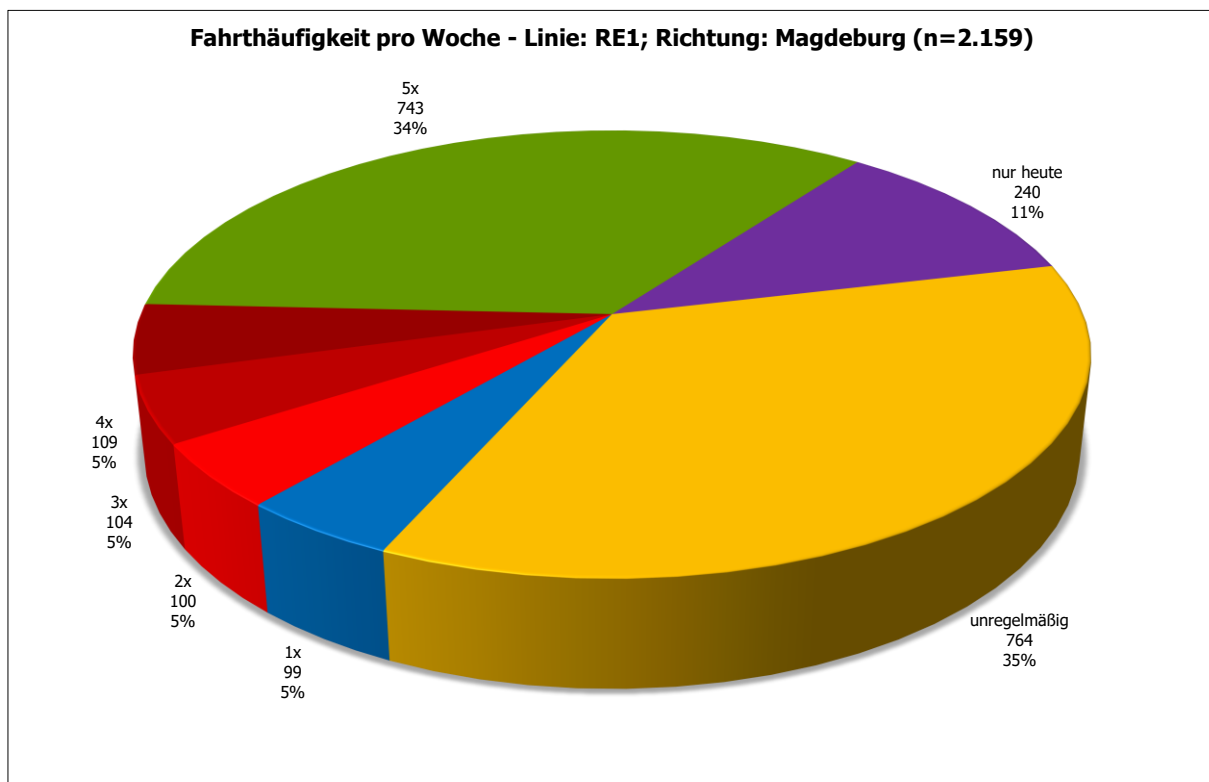

Abbildung 97: Frankfurt (Oder), Bahnhof - Verteilung Autoverfügbarkeit - Linie: RE1; Richtung: Magdeburg (n=2.159)

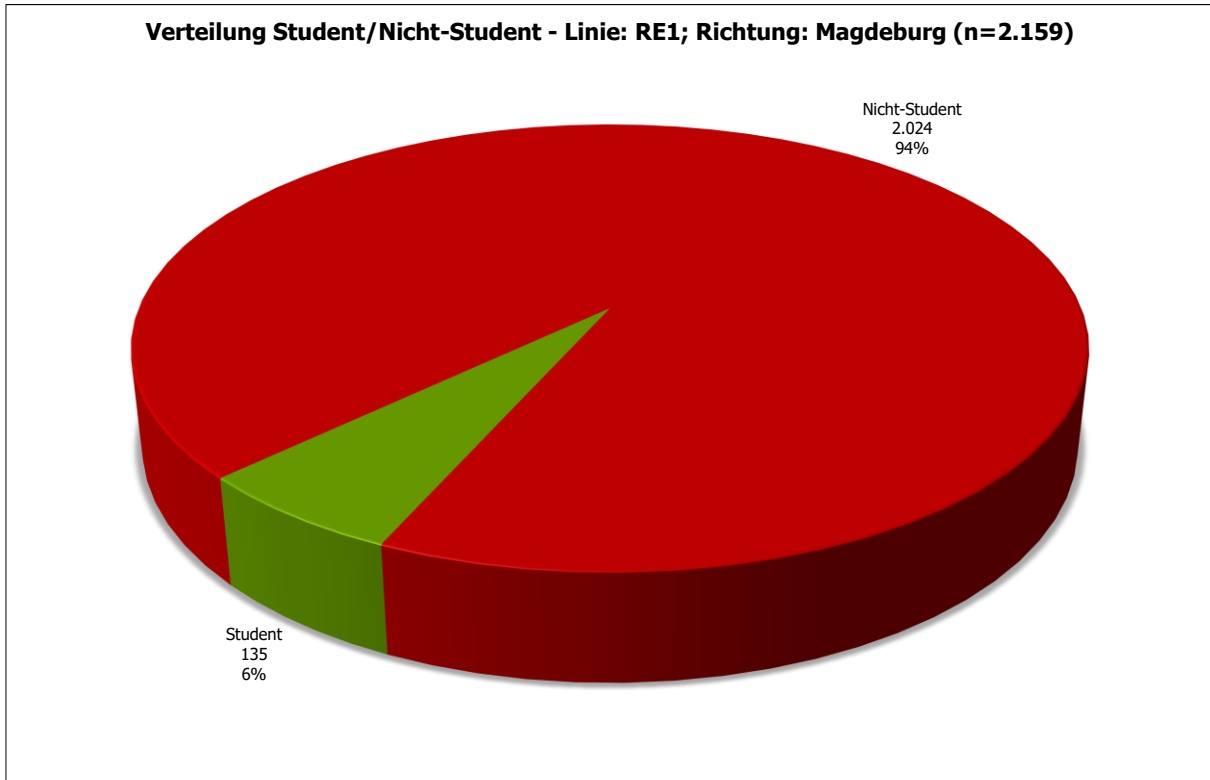

Abbildung 98: Frankfurt (Oder), Bahnhof - Fahrrad als Alternative im Vorlauf an anderen Tagen - Linie: RE1; Richtung: Magdeburg (n=2.068)

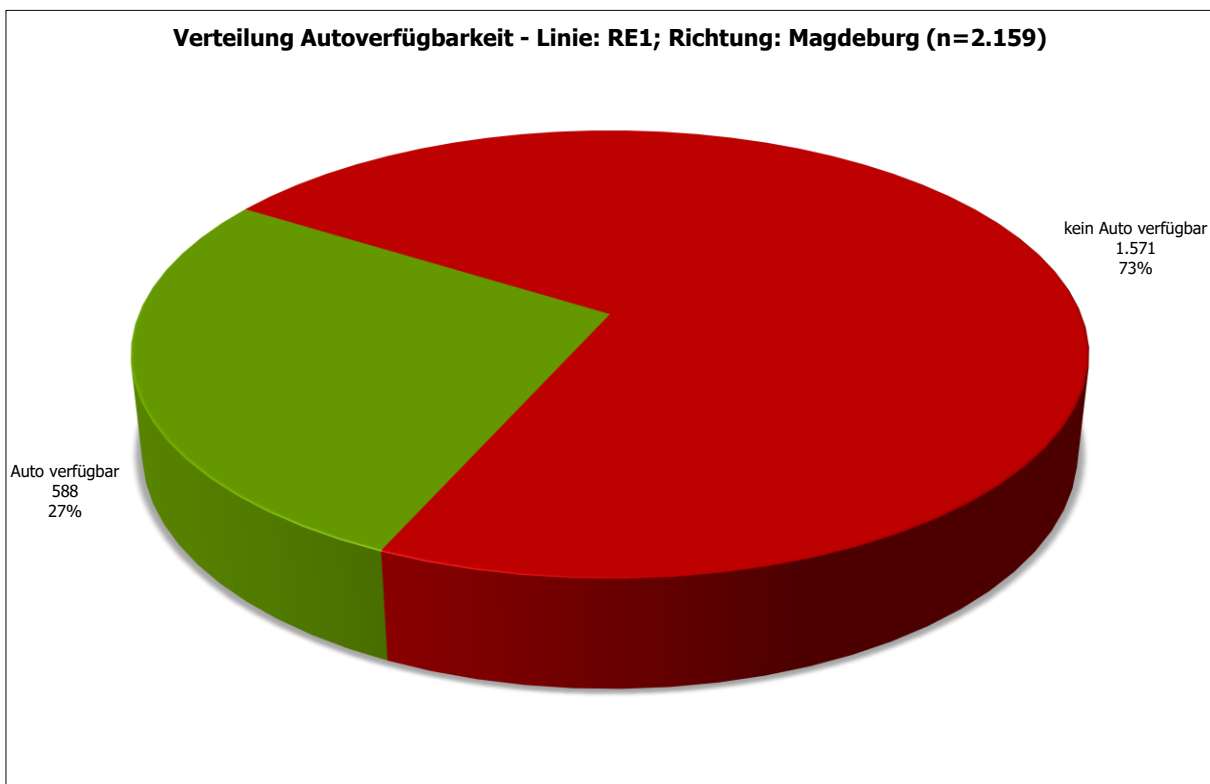

Abbildung 99: Frankfurt (Oder), Bahnhof - ÖPNV-Verhalten seit Corona geändert? - Linie: RE1; Richtung: Magdeburg (n=2.159)

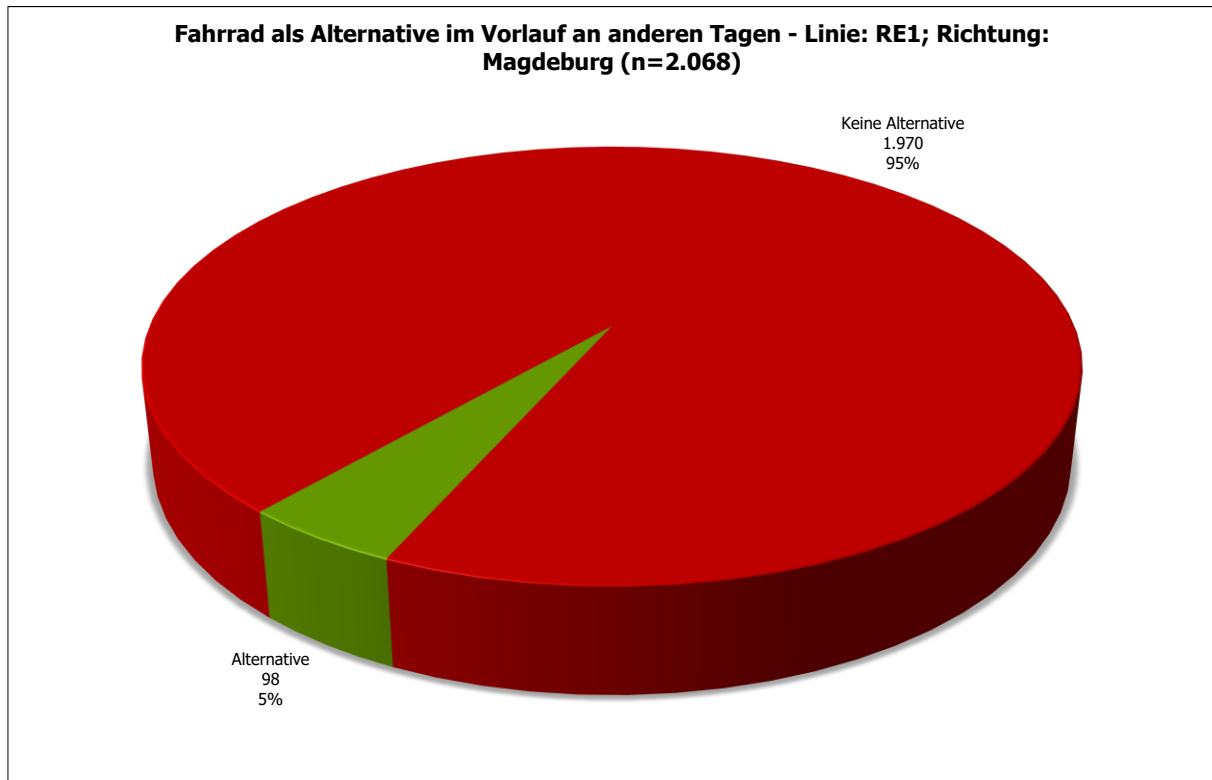

Abbildung 100: Frankfurt (Oder), Bahnhof - Wichtigkeit folgender bahnhäher Service-Angebote - Linie: RE1; Richtung: Magdeburg (n=2.160)

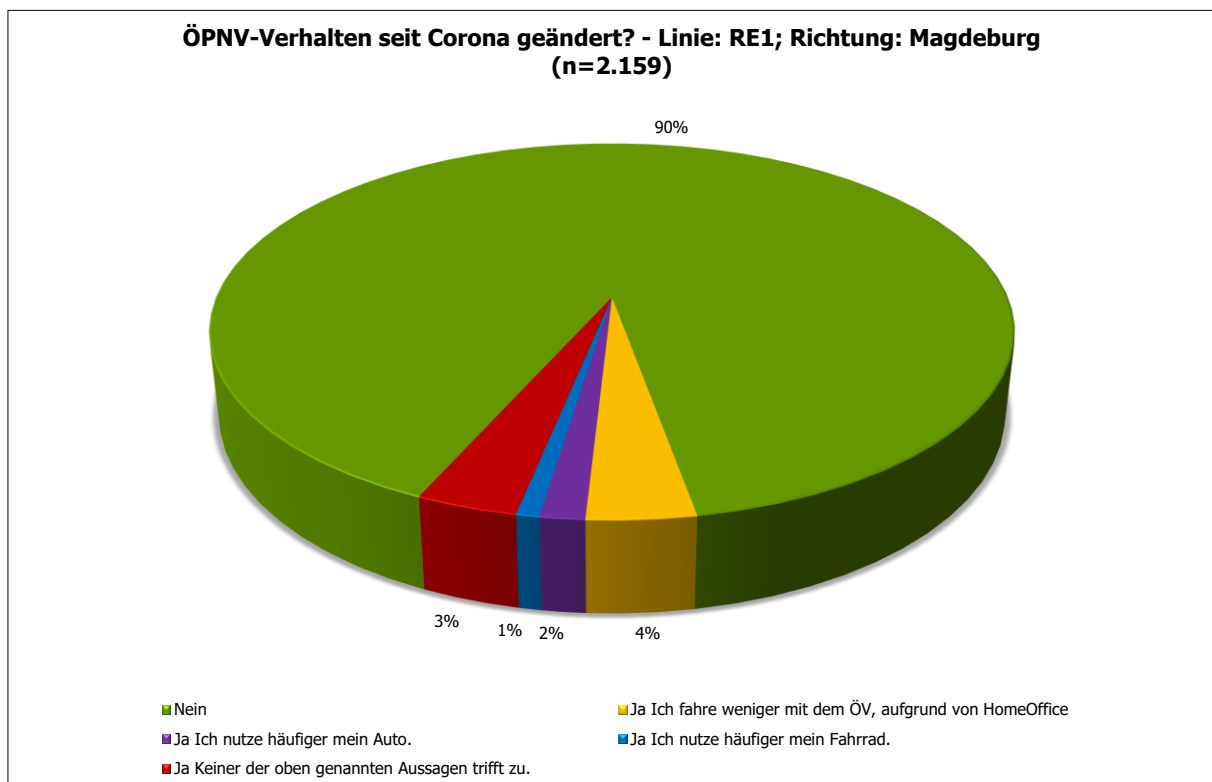

Abbildung 101: Frankfurt (Oder), Bahnhof - Altersverteilung - Linie: RE1; Richtung: Magdeburg (n=2.159)

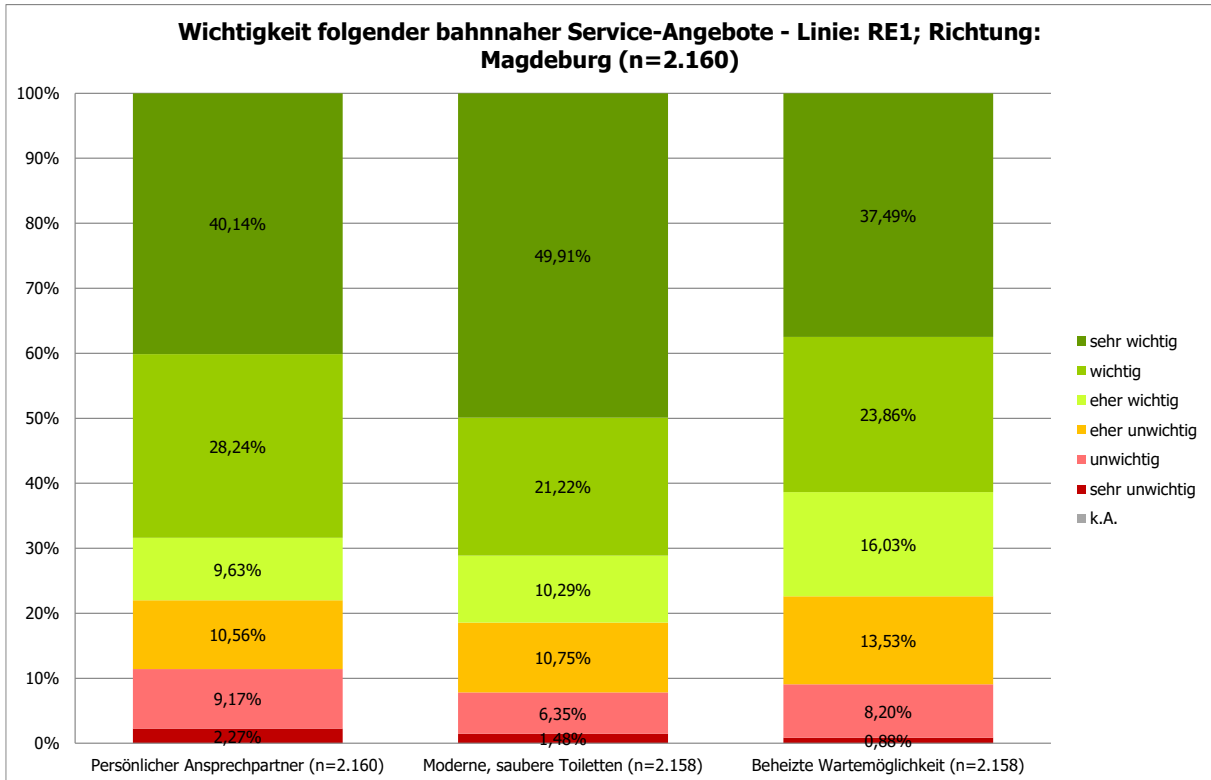
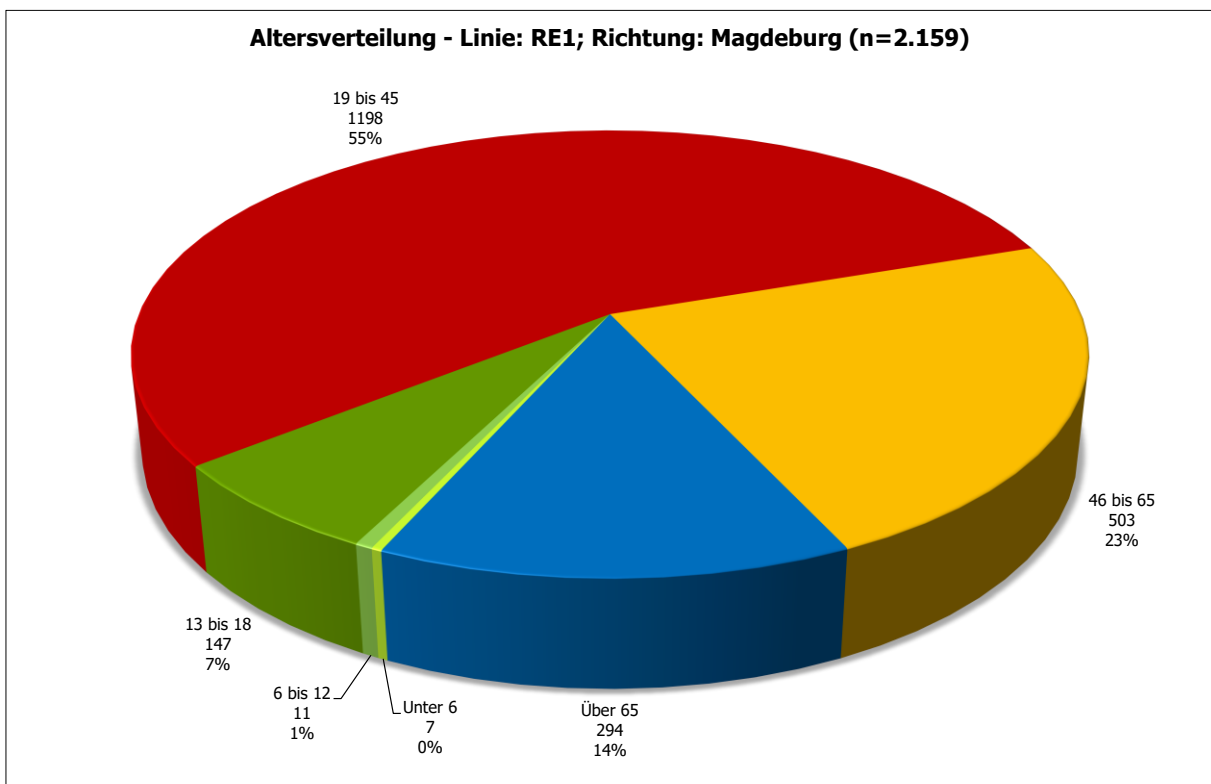
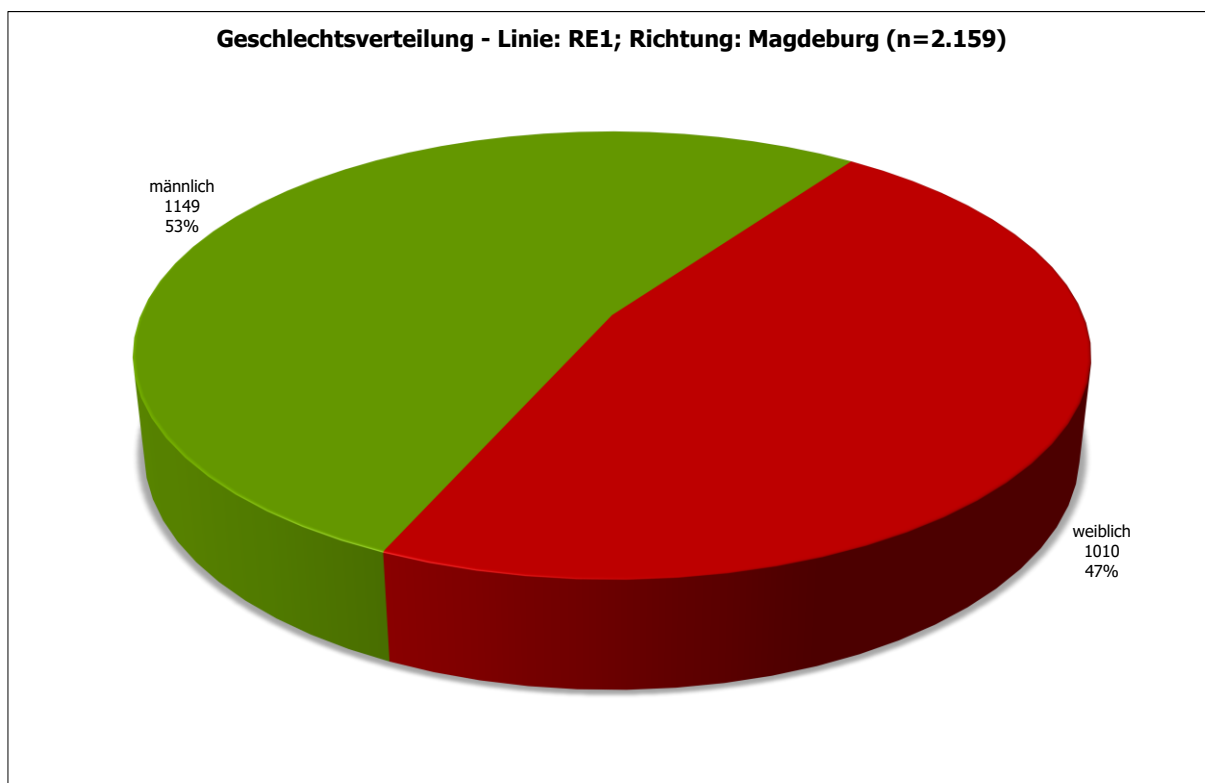

Abbildung 102: Frankfurt (Oder), Bahnhof - Geschlechtsverteilung - Linie: RE1; Richtung: Magdeburg (n=2.159)