

# Stationsbefragung

Elstal, Bahnhof



2020



Für:

**Verkehrsverbund Berlin-Brandenburg**

Hardenbergplatz 2

10623 Berlin

Durch:

**SPV Spreepfan Verkehr GmbH**

Rothenburgstraße 38

12163 Berlin

Tel: 030/80 93 58 100

Fax: 030/80 93 58 101

E-Mail: [info@spv-berlin.de](mailto:info@spv-berlin.de)

Mitwirkung:

Dipl.-Ing. Bertram Teschner

Alexander Sidor M.Sc.

## Inhalt

Inhalt .....	3
1 Bahnhofsauswertung – Diagramme .....	4
1.1 Elstal, Bahnhof.....	4
1.1.1 Elstal, Bahnhof; alle Linien; alle Richtungen .....	4
1.1.2 Elstal, Bahnhof; Linie: RB13; Richtung: Berlin .....	13
1.1.3 Elstal, Bahnhof; Linie: RB13; Richtung: Wustermark .....	21
1.1.4 Elstal, Bahnhof; Linie: RE4; Richtung: Jüterbog .....	22
1.1.5 Elstal, Bahnhof; Linie: RE4; Richtung: Rathenow .....	30

# 1 Bahnhofsauswertung – Diagramme

## 1.1 Elstal, Bahnhof

Erhebungstag:	31.08.20
Wetter:	Wechselnd bewölkt, ca. 7 bis 22°C
Linien/Richtungen:	RB13/Berlin RB13/Wustermark RE4/Jüterbog RE4/Rathenow
ÖPNV-Anteil im Vorlauf:	17,8%
Anmerkungen:	keine Besonderheiten

### 1.1.1 Elstal, Bahnhof; alle Linien; alle Richtungen

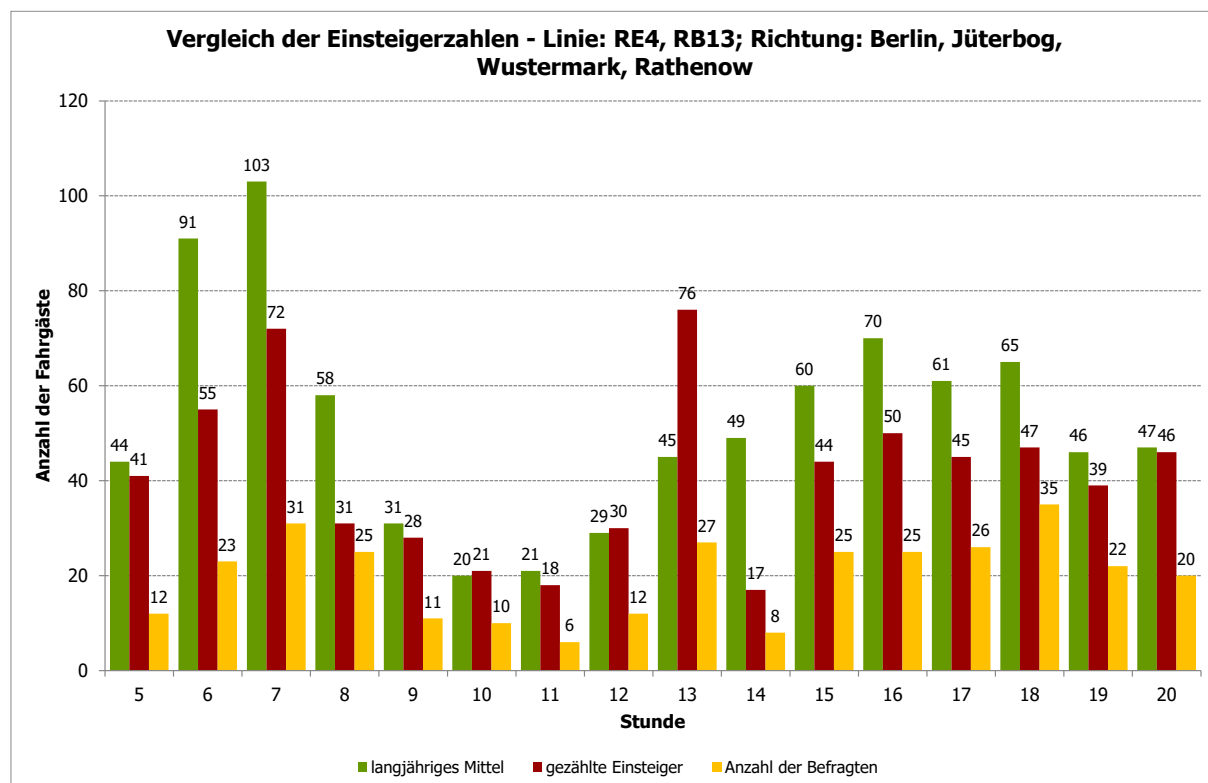

**Abbildung 1: Elstal, Bahnhof - Vergleich der Einsteigerzahlen - Linie: RE4, RB13; Richtung: Berlin, Jüterbog, Wustermark, Rathenow**

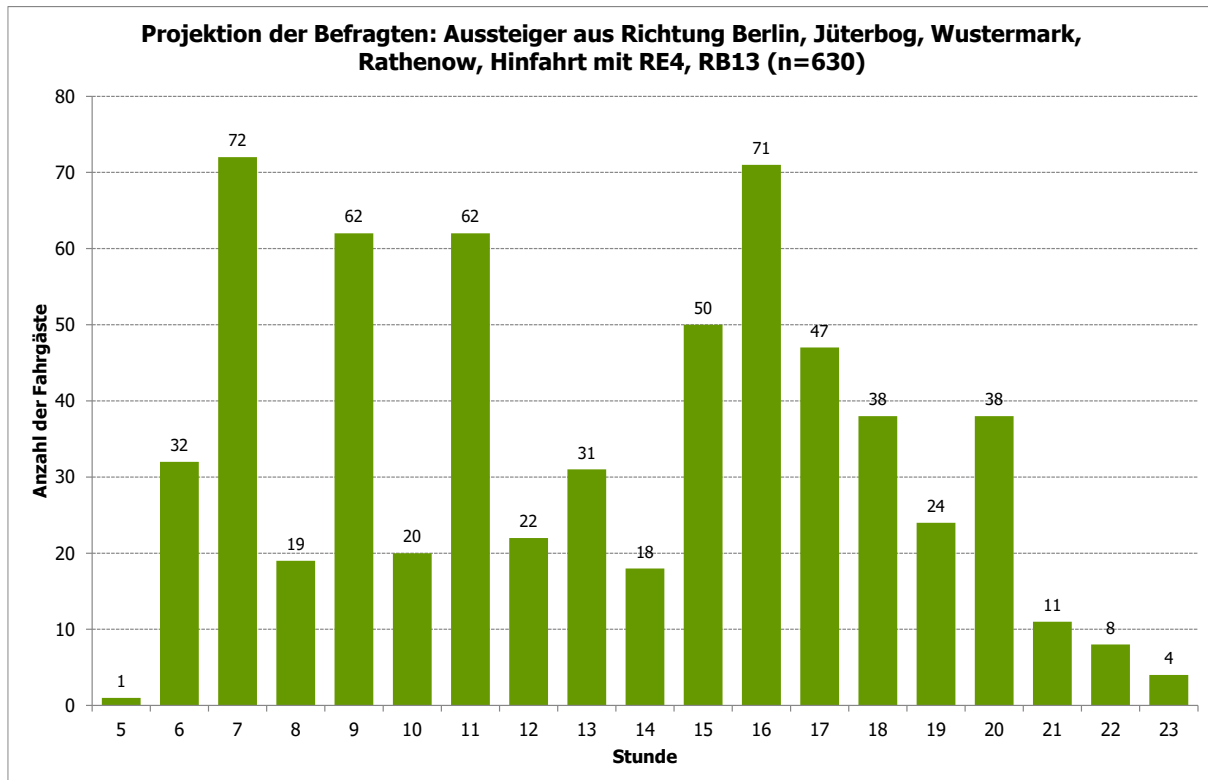

**Abbildung 2: Elstal, Bahnhof - Projektion der Befragten: Aussteiger aus Richtung Berlin, Jüterbog, Wustermark, Rathenow, Hinfahrt mit RE4, RB13 (n=630)**

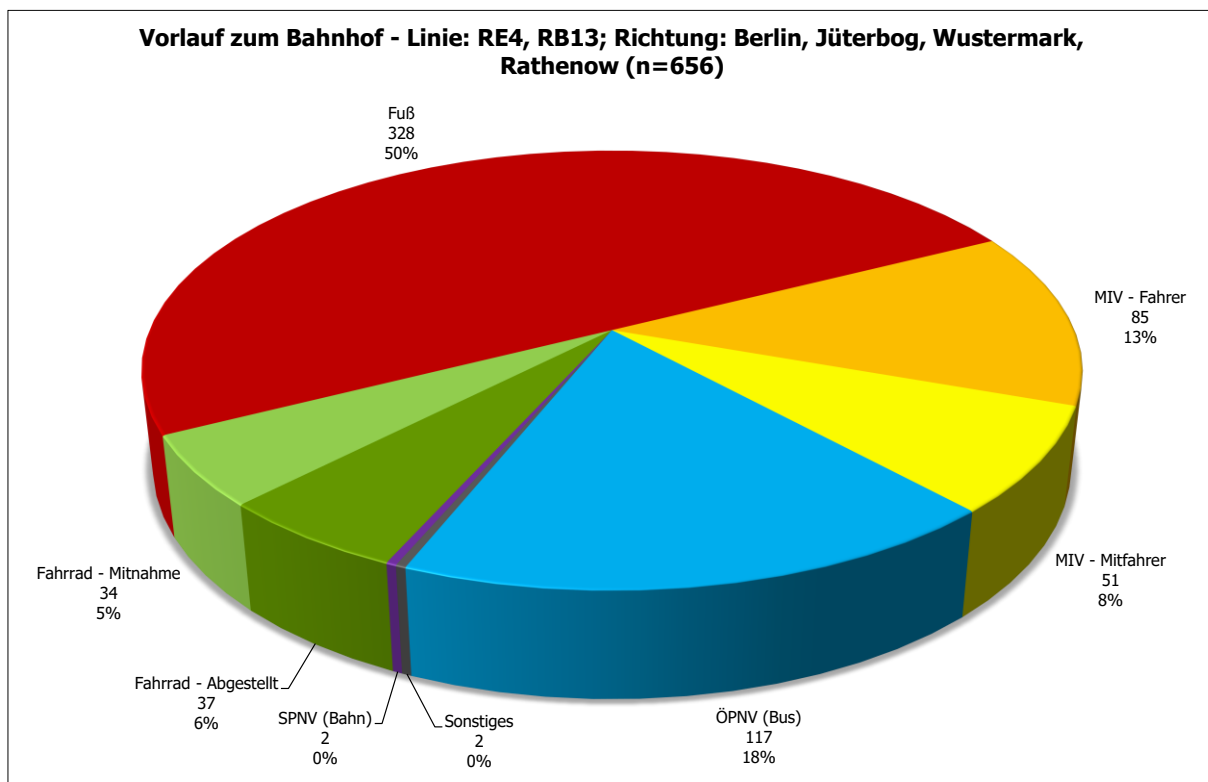

**Abbildung 3: Elstal, Bahnhof - Vorlauf zum Bahnhof - Linie: RE4, RB13; Richtung: Berlin, Jüterbog, Wustermark, Rathenow (n=656)**

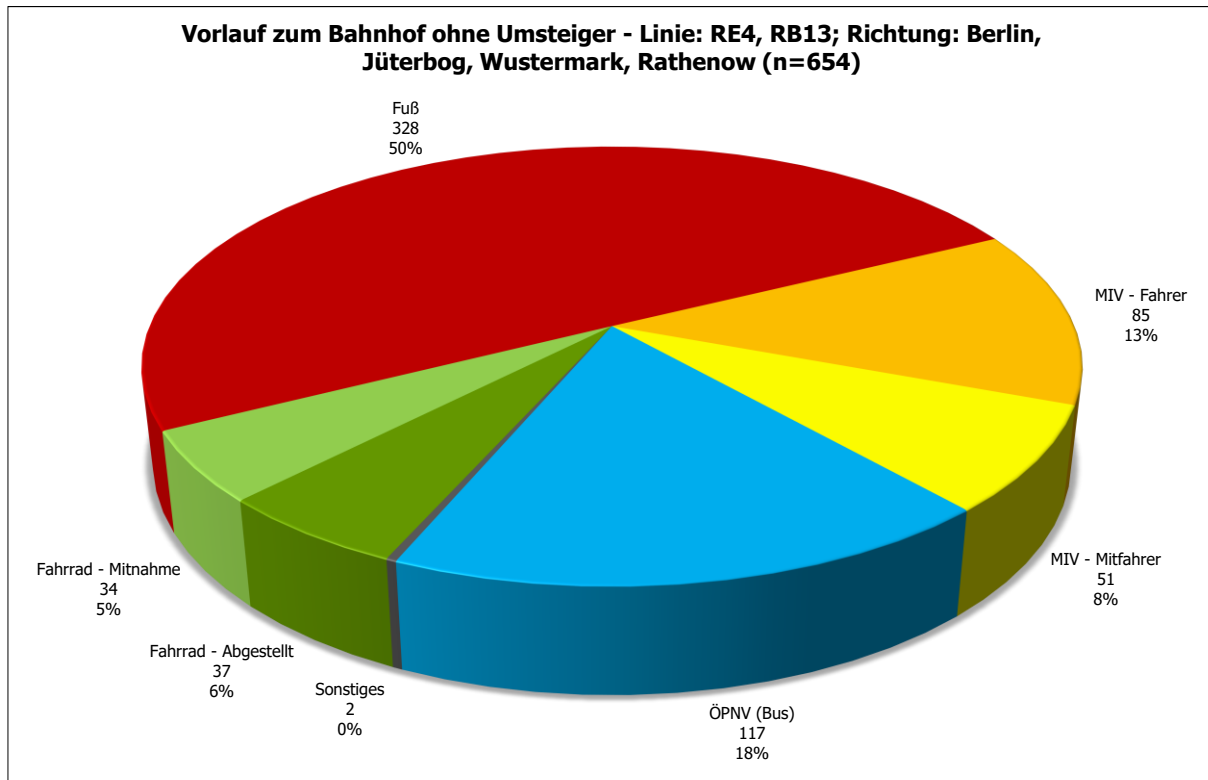

**Abbildung 4: Elstal, Bahnhof - Vorlauf zum Bahnhof ohne Umsteiger - Linie: RE4, RB13; Richtung: Berlin, Jüterbog, Wustermark, Rathenow (n=654)**

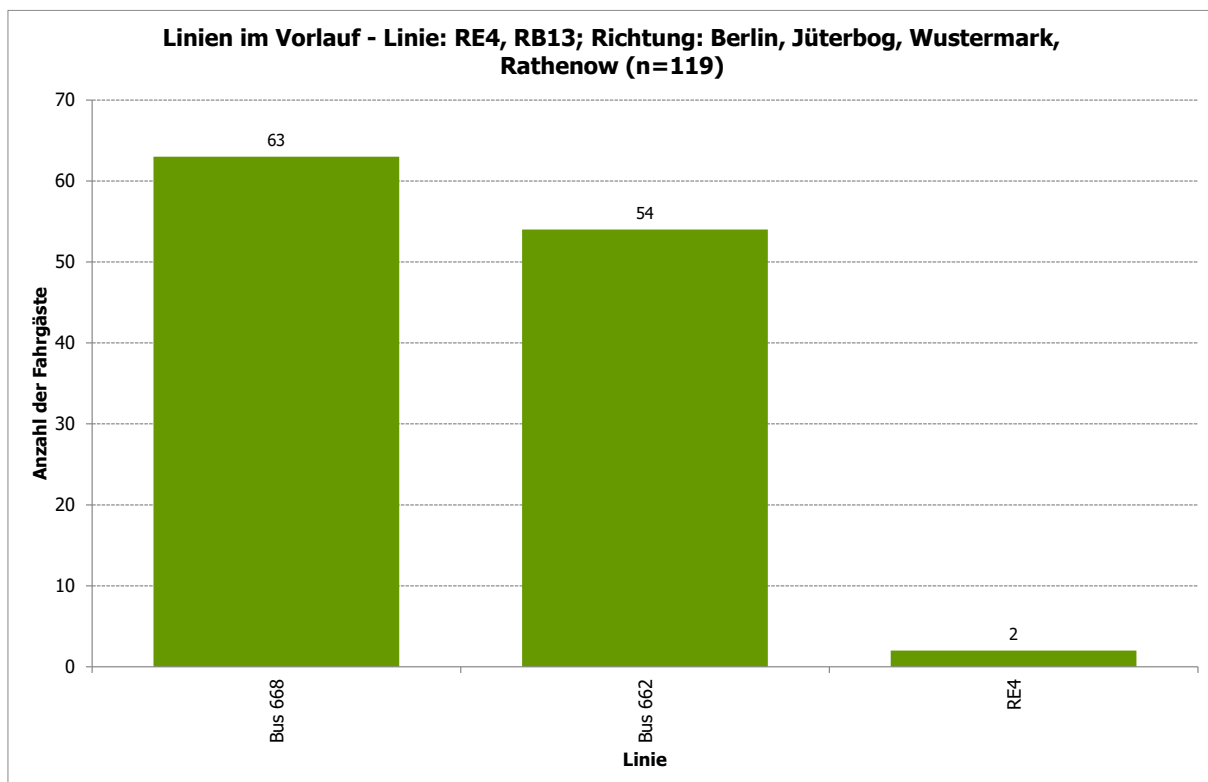

**Abbildung 5: Elstal, Bahnhof - Linien im Vorlauf - Linie: RE4, RB13; Richtung: Berlin, Jüterbog, Wustermark, Rathenow (n=119)**

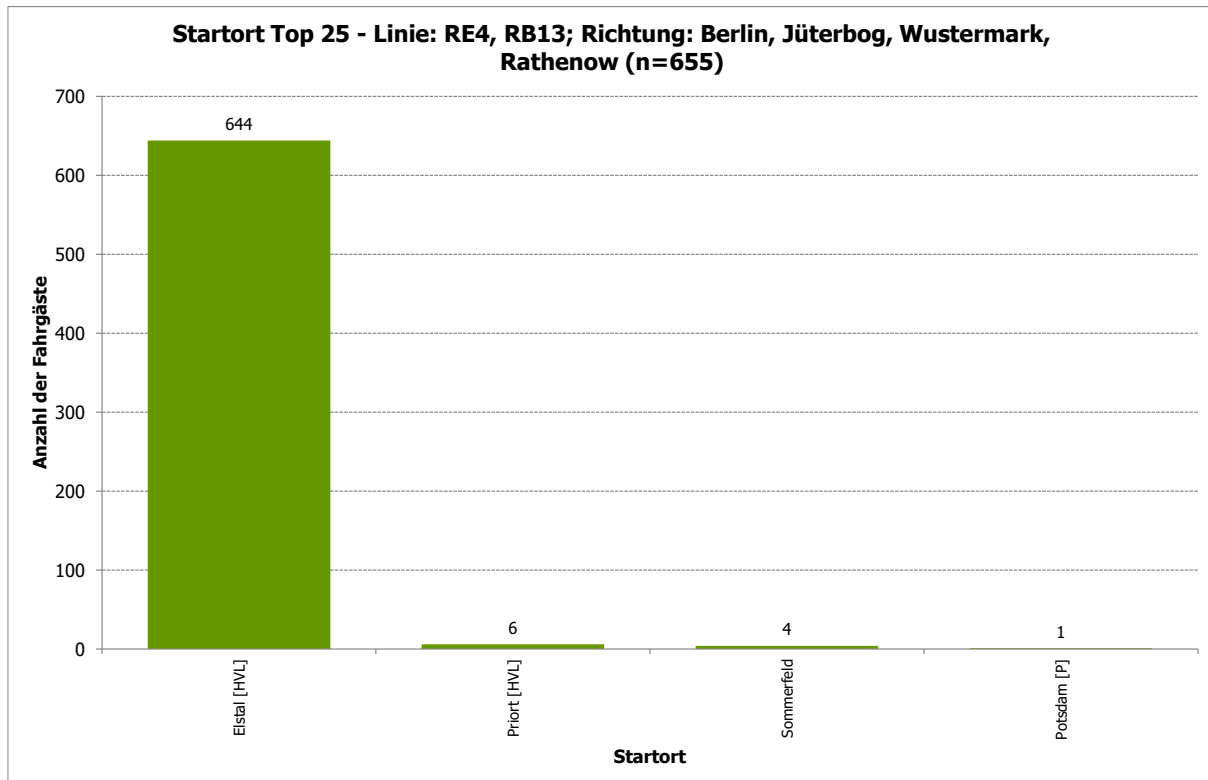

**Abbildung 6: Elstal, Bahnhof - Startort Top 25 - Linie: RE4, RB13; Richtung: Berlin, Jüterbog, Wustermark, Rathenow (n=655)**

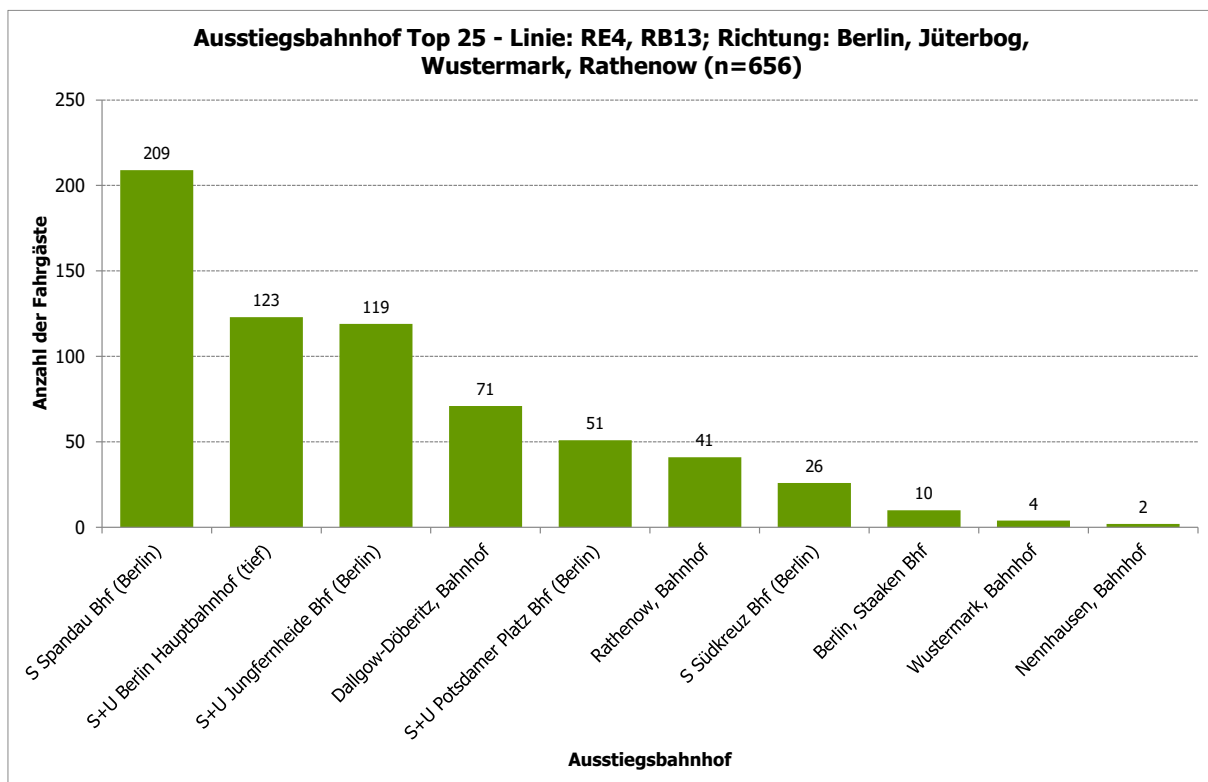

**Abbildung 7: Elstal, Bahnhof - Ausstiegsbahnhof Top 25 - Linie: RE4, RB13; Richtung: Berlin, Jüterbog, Wustermark, Rathenow (n=656)**

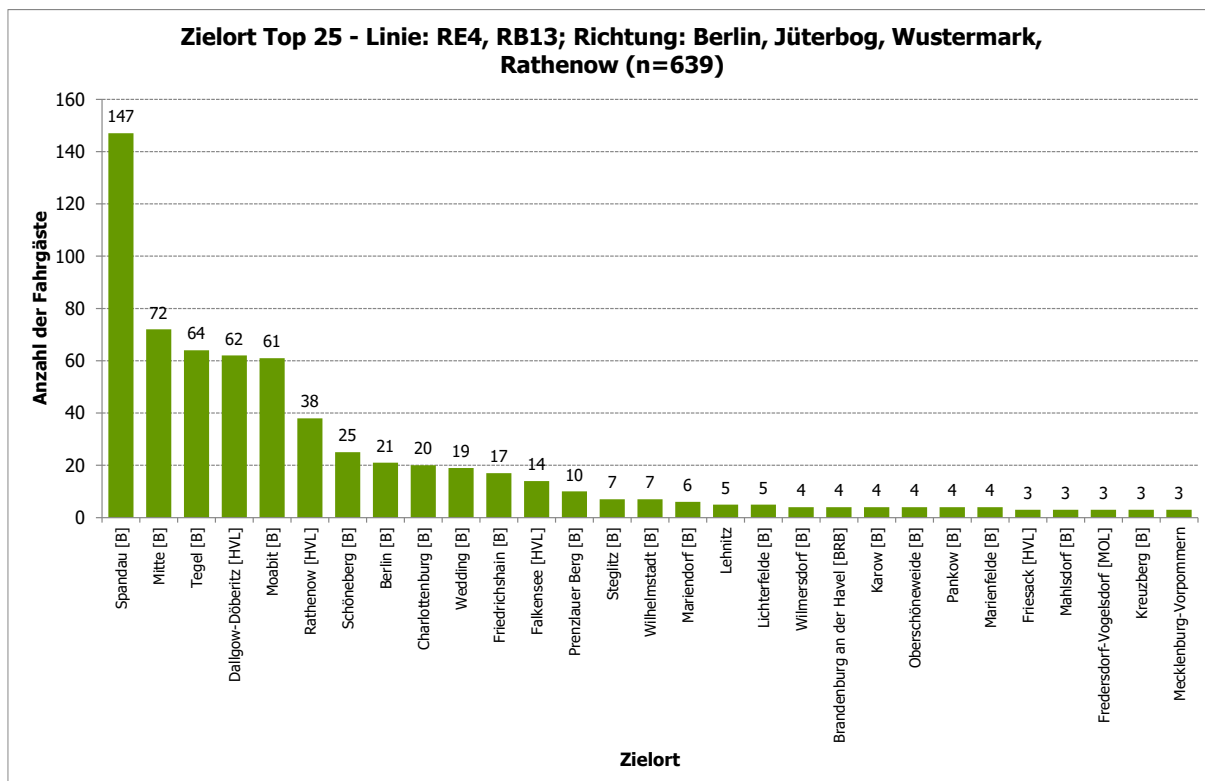

**Abbildung 8: Elstal, Bahnhof - Zielort Top 25 - Linie: RE4, RB13; Richtung: Berlin, Jüterbog, Wustermark, Rathenow (n=639)**

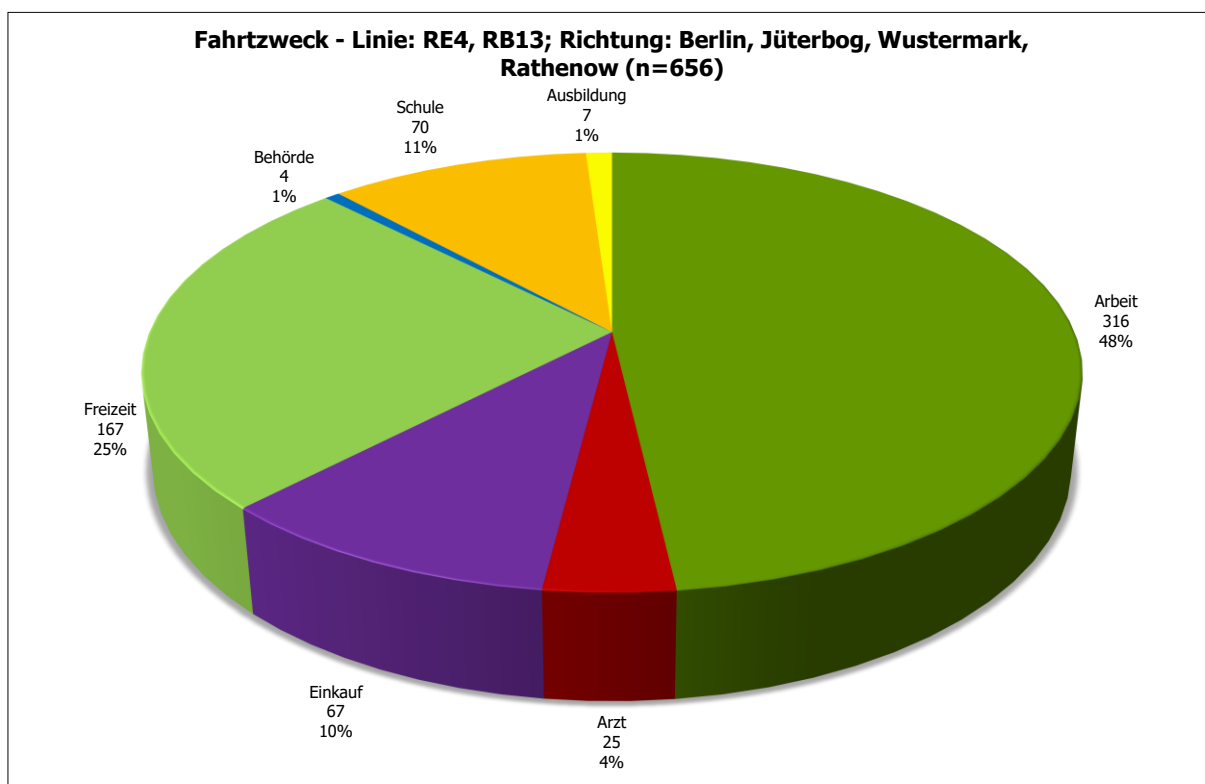

**Abbildung 9: Elstal, Bahnhof - Fahrtzweck - Linie: RE4, RB13; Richtung: Berlin, Jüterbog, Wustermark, Rathenow (n=656)**



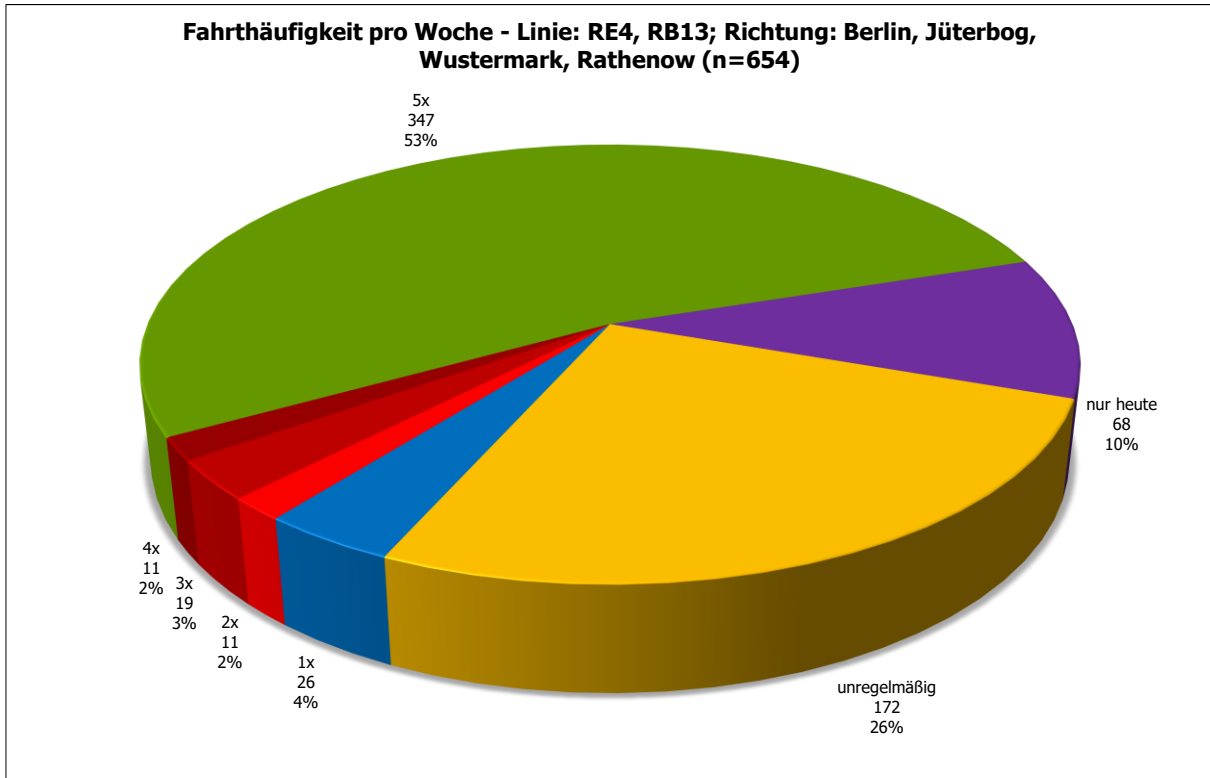

**Abbildung 10: Elstal, Bahnhof - Fahrthäufigkeit pro Woche - Linie: RE4, RB13; Richtung: Berlin, Jüterbog, Wustermark, Rathenow (n=654)**

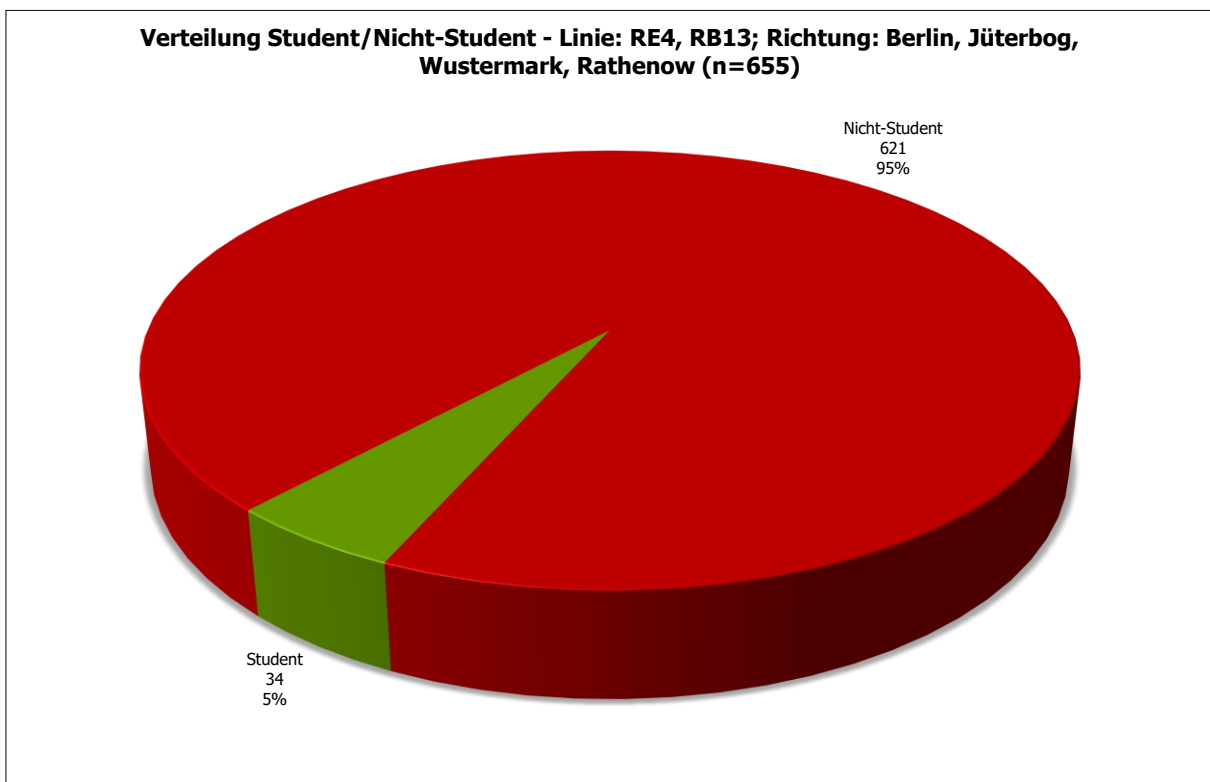

**Abbildung 11: Elstal, Bahnhof - Verteilung Student/Nicht-Student - Linie: RE4, RB13; Richtung: Berlin, Jüterbog, Wustermark, Rathenow (n=655)**

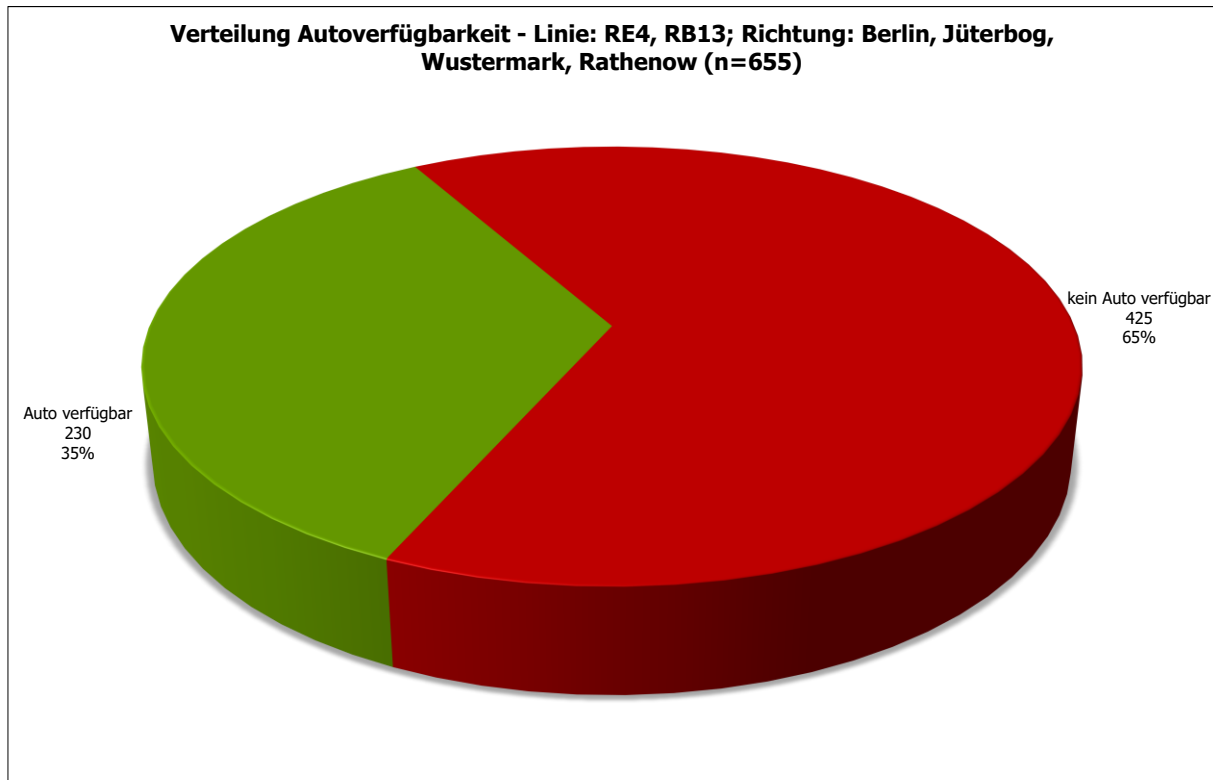

**Abbildung 12: Elstal, Bahnhof - Verteilung Autoverfügbarkeit - Linie: RE4, RB13; Richtung: Berlin, Jüterbog, Wustermark, Rathenow (n=655)**

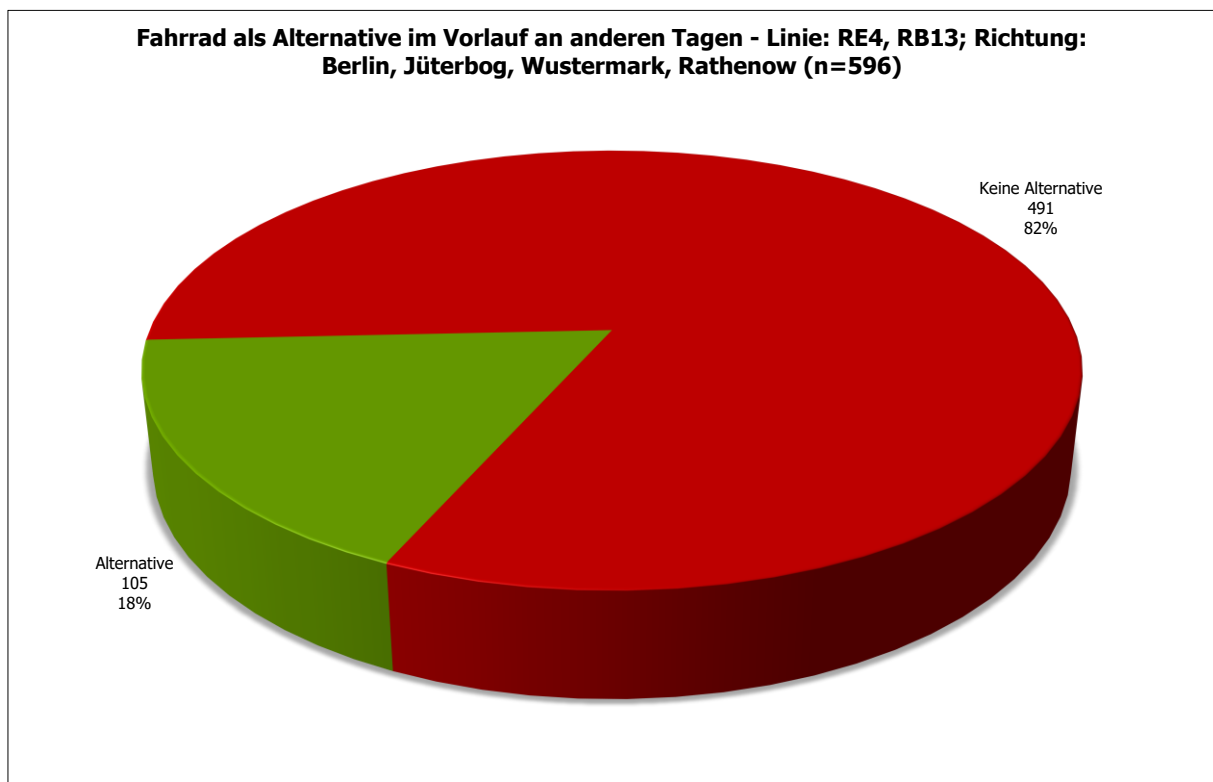

**Abbildung 13: Elstal, Bahnhof - Fahrrad als Alternative im Vorlauf an anderen Tagen - Linie: RE4, RB13; Richtung: Berlin, Jüterbog, Wustermark, Rathenow (n=596)**

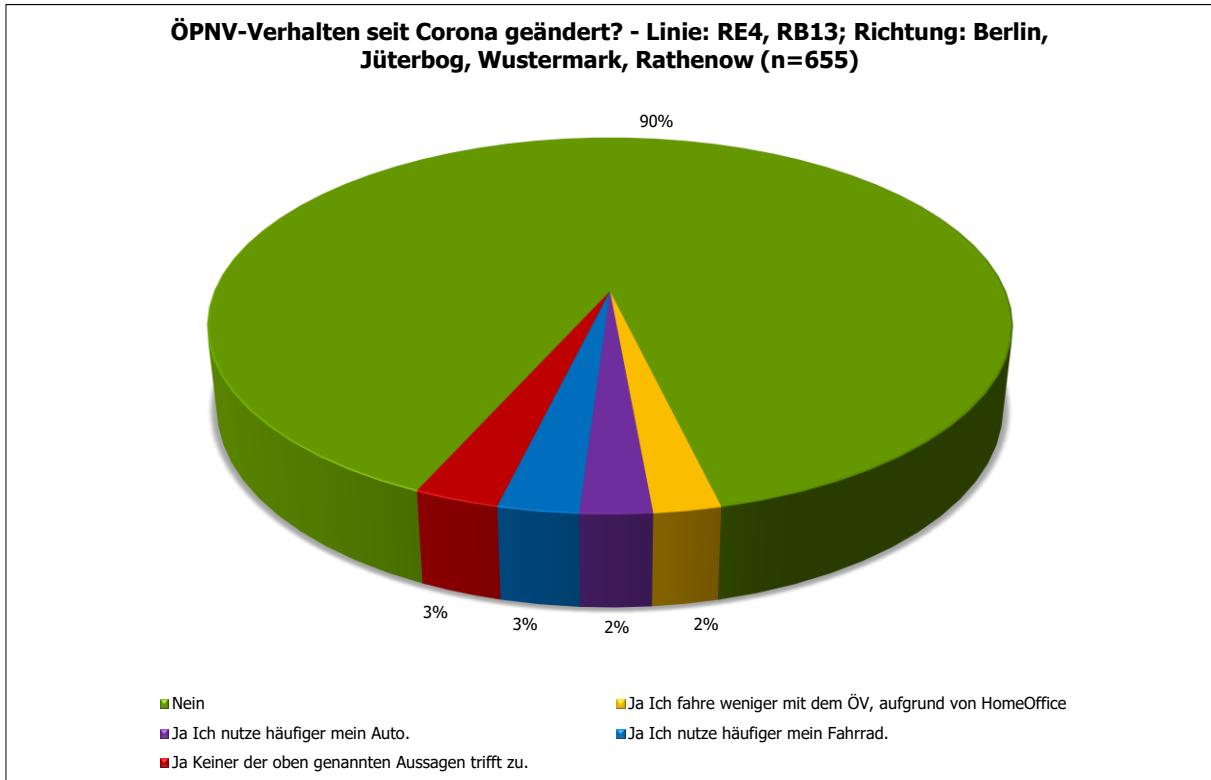

**Abbildung 14: Elstal, Bahnhof - ÖPNV-Verhalten seit Corona geändert? - Linie: RE4, RB13; Richtung: Berlin, Jüterbog, Wustermark, Rathenow (n=655)**

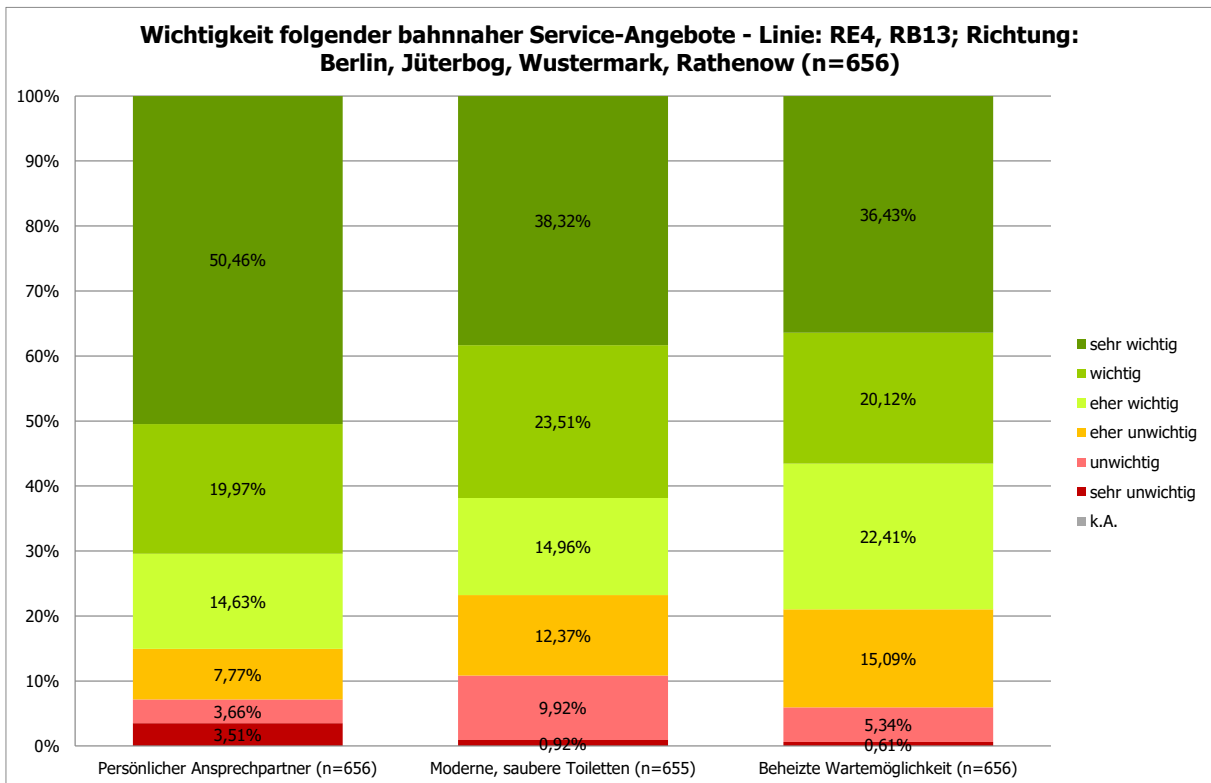

**Abbildung 15: Elstal, Bahnhof - Wichtigkeit folgender bahnhäher Service-Angebote - Linie: RE4, RB13; Richtung: Berlin, Jüterbog, Wustermark, Rathenow (n=656)**

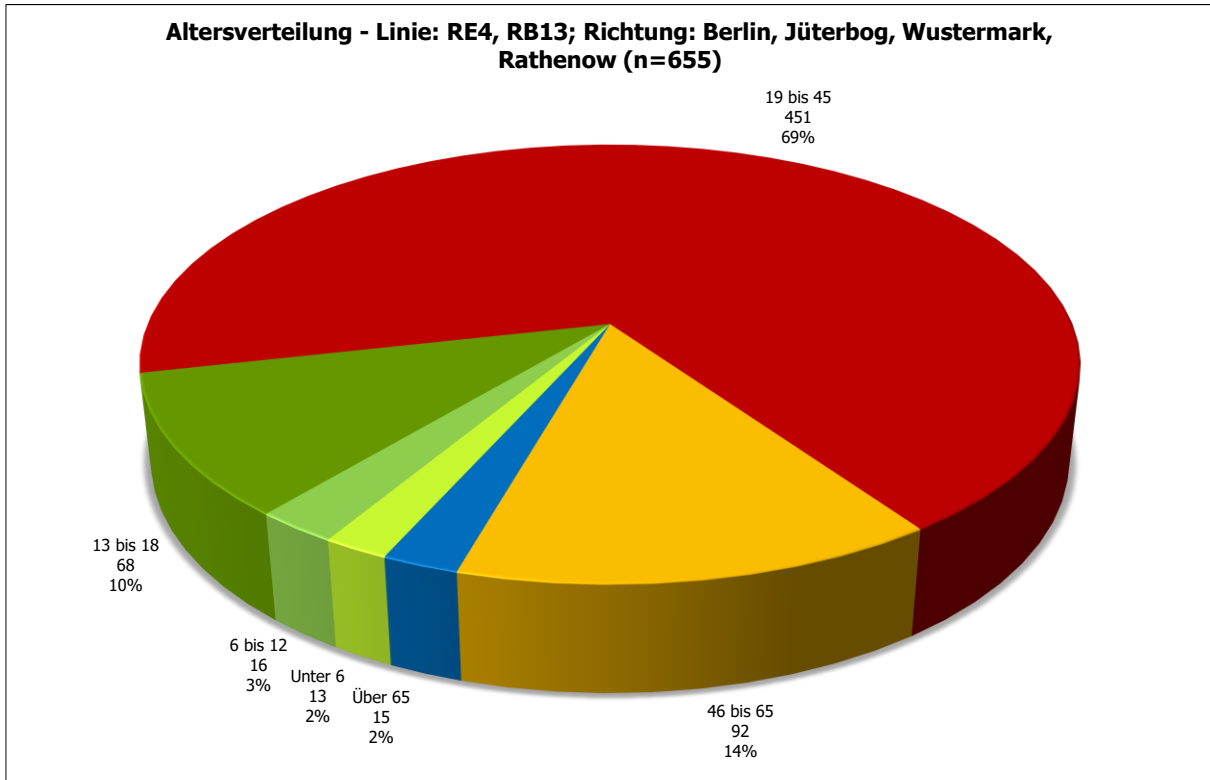

**Abbildung 16: Elstal, Bahnhof - Altersverteilung - Linie: RE4, RB13; Richtung: Berlin, Jüterbog, Wustermark, Rathenow (n=655)**

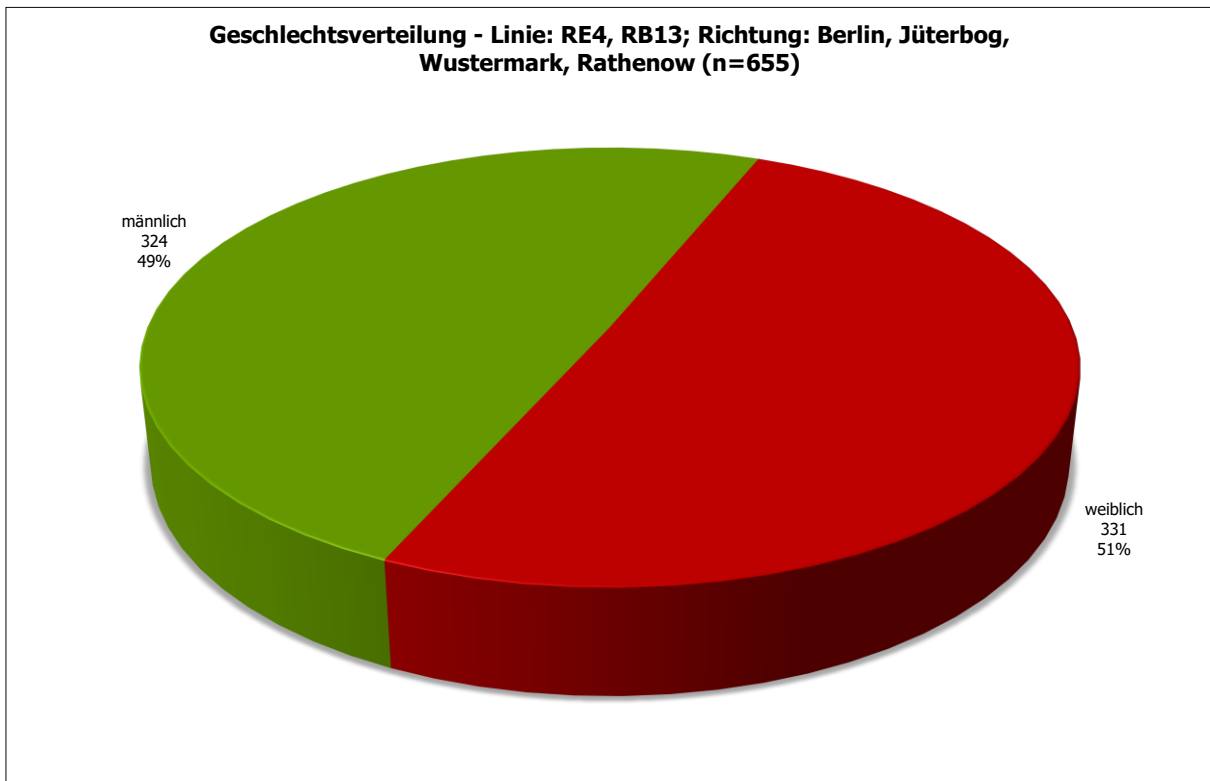

**Abbildung 17: Elstal, Bahnhof - Geschlechtsverteilung - Linie: RE4, RB13; Richtung: Berlin, Jüterbog, Wustermark, Rathenow (n=655)**

**1.1.2 Elstal, Bahnhof; Linie: RB13; Richtung: Berlin**

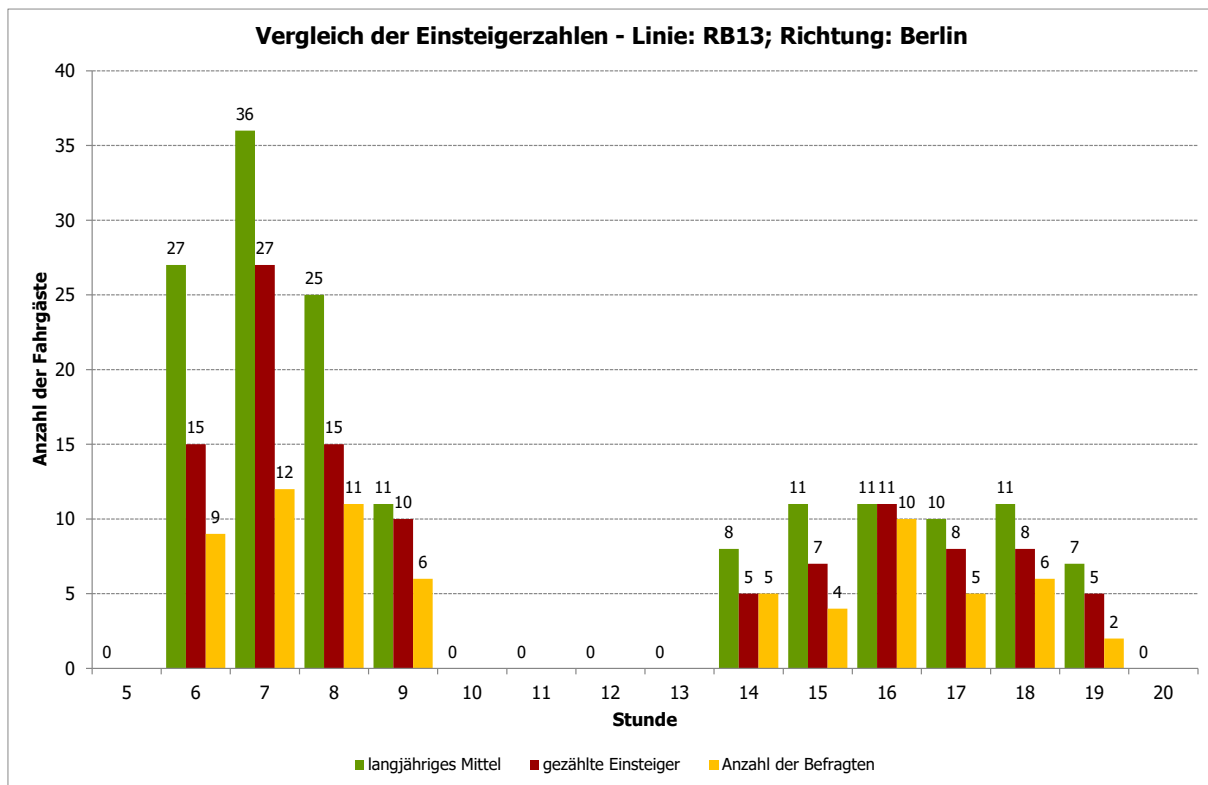

**Abbildung 18: Elstal, Bahnhof - Vergleich der Einsteigerzahlen - Linie: RB13; Richtung: Berlin**

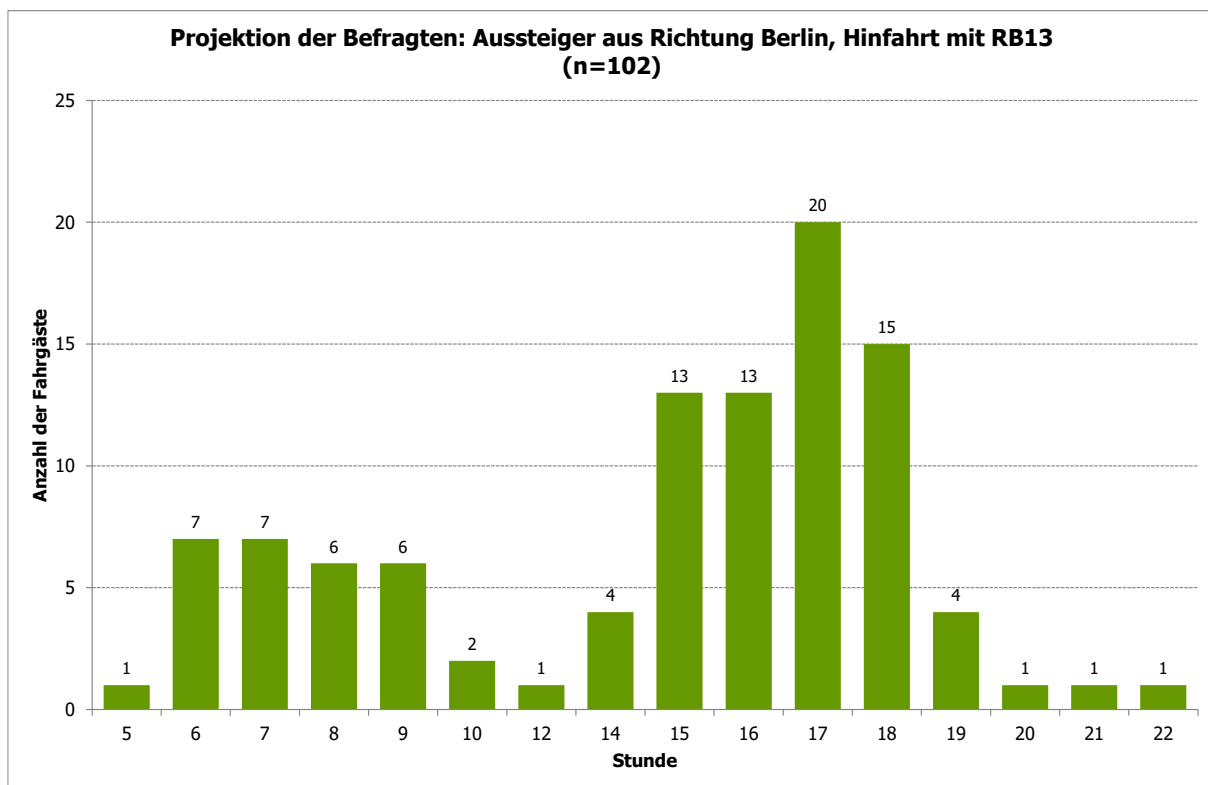

**Abbildung 19: Elstal, Bahnhof - Projektion der Befragten: Aussteiger aus Richtung Berlin, Hinfahrt mit RB13 (n=102)**

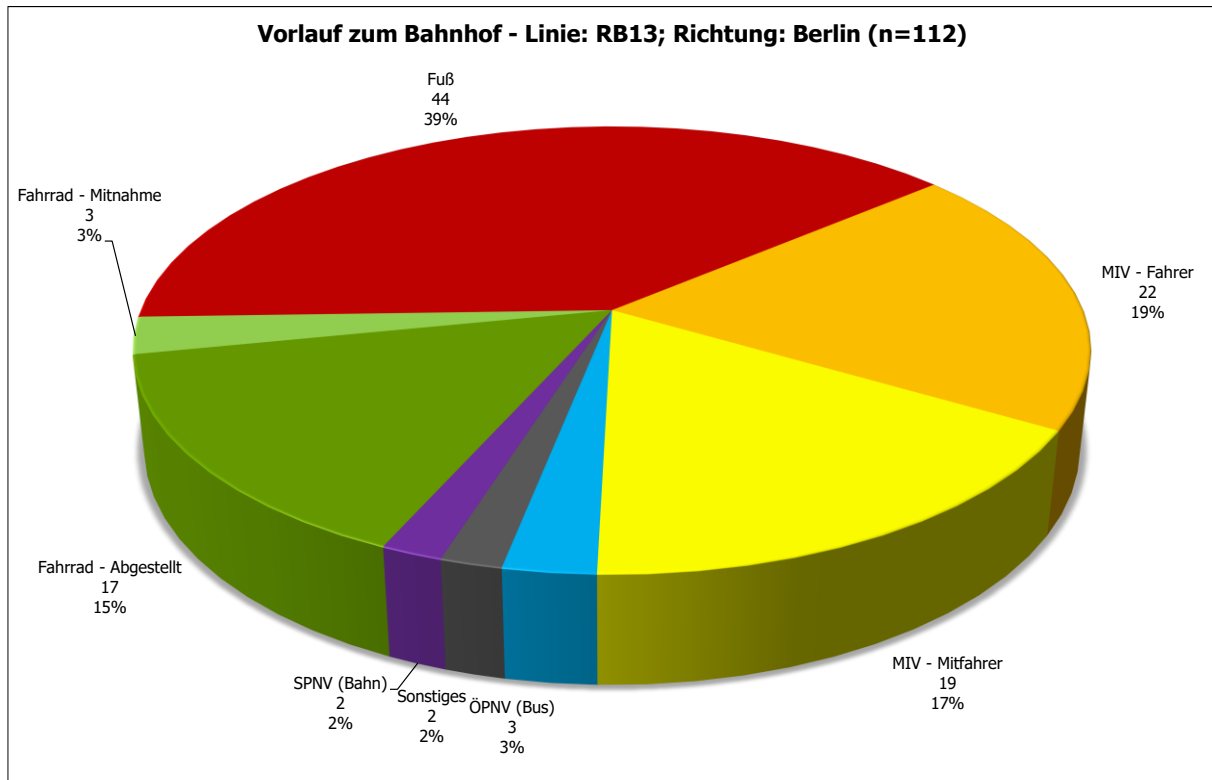

**Abbildung 20: Elstal, Bahnhof - Vorlauf zum Bahnhof - Linie: RB13; Richtung: Berlin (n=112)**

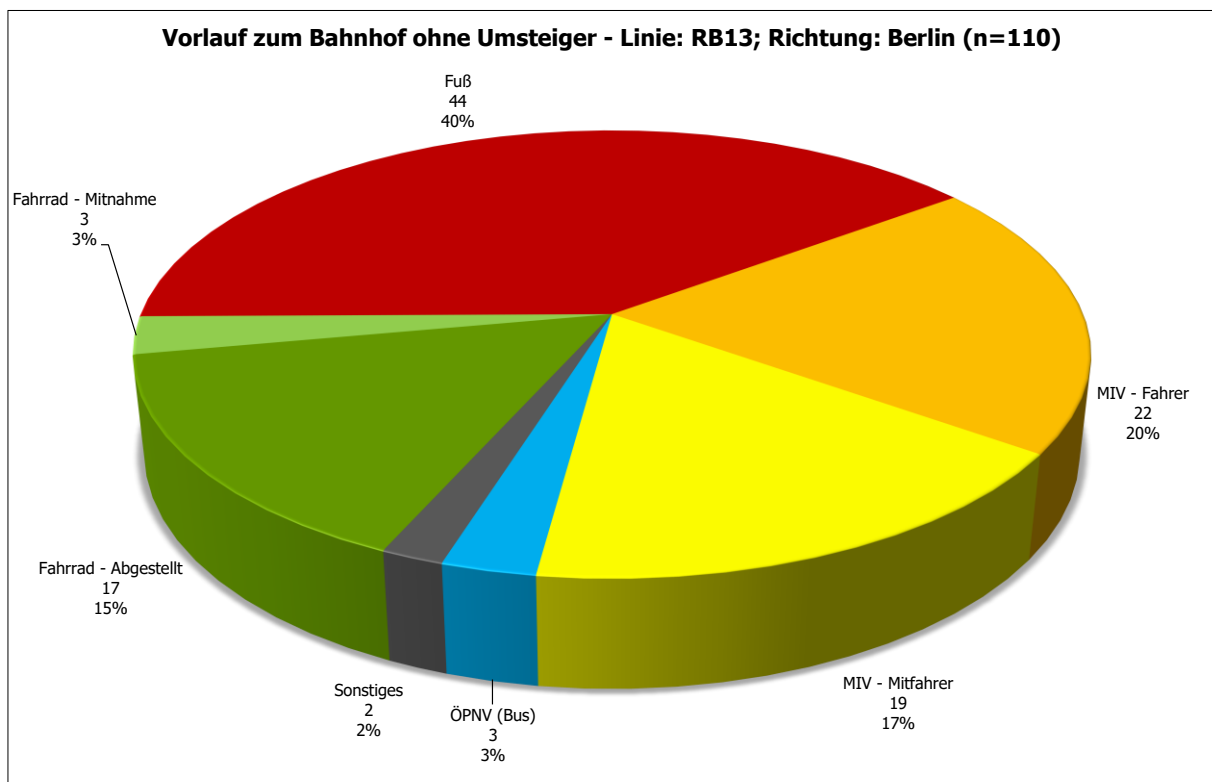

**Abbildung 21: Elstal, Bahnhof - Vorlauf zum Bahnhof ohne Umsteiger - Linie: RB13; Richtung: Berlin (n=110)**



Abbildung 22: Elstal, Bahnhof - Linien im Vorlauf - Linie: RB13; Richtung: Berlin (n=5)



Abbildung 23: Elstal, Bahnhof - Startort Top 25 - Linie: RB13; Richtung: Berlin (n=111)

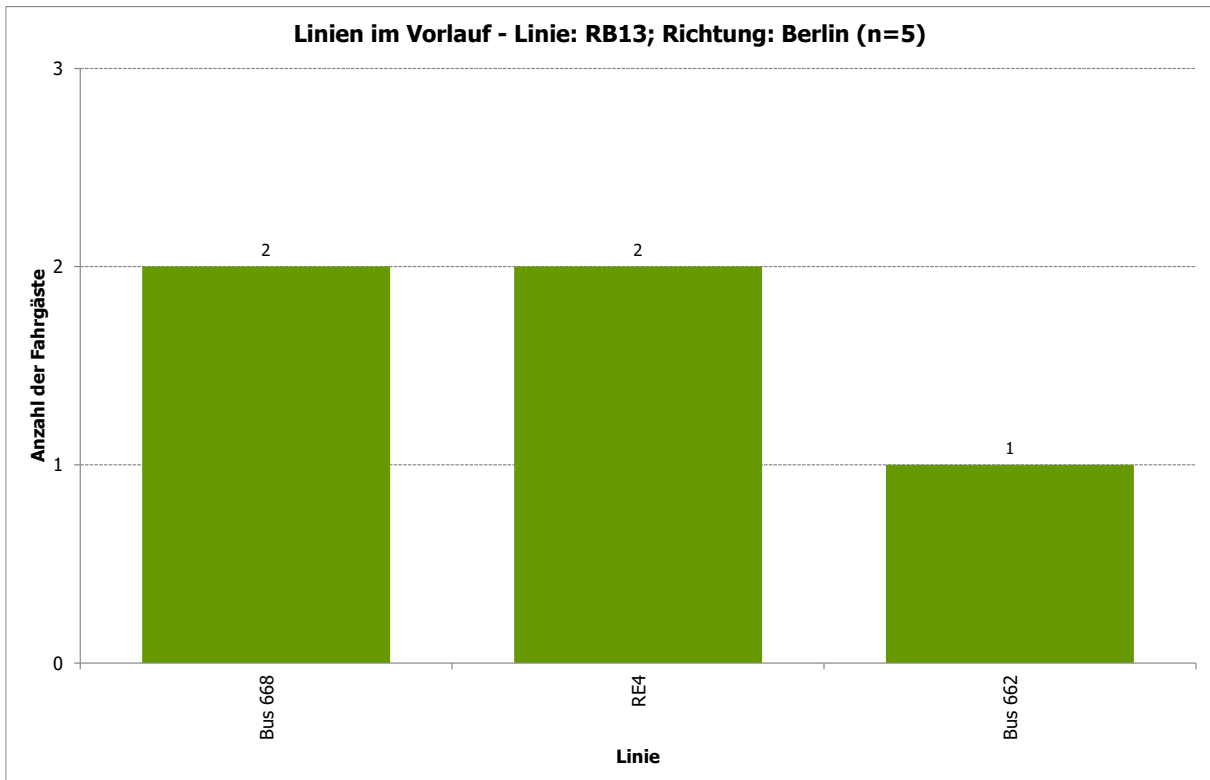

**Abbildung 24: Elstal, Bahnhof - Ausstiegsbahnhof Top 25 - Linie: RB13; Richtung: Berlin (n=112)**

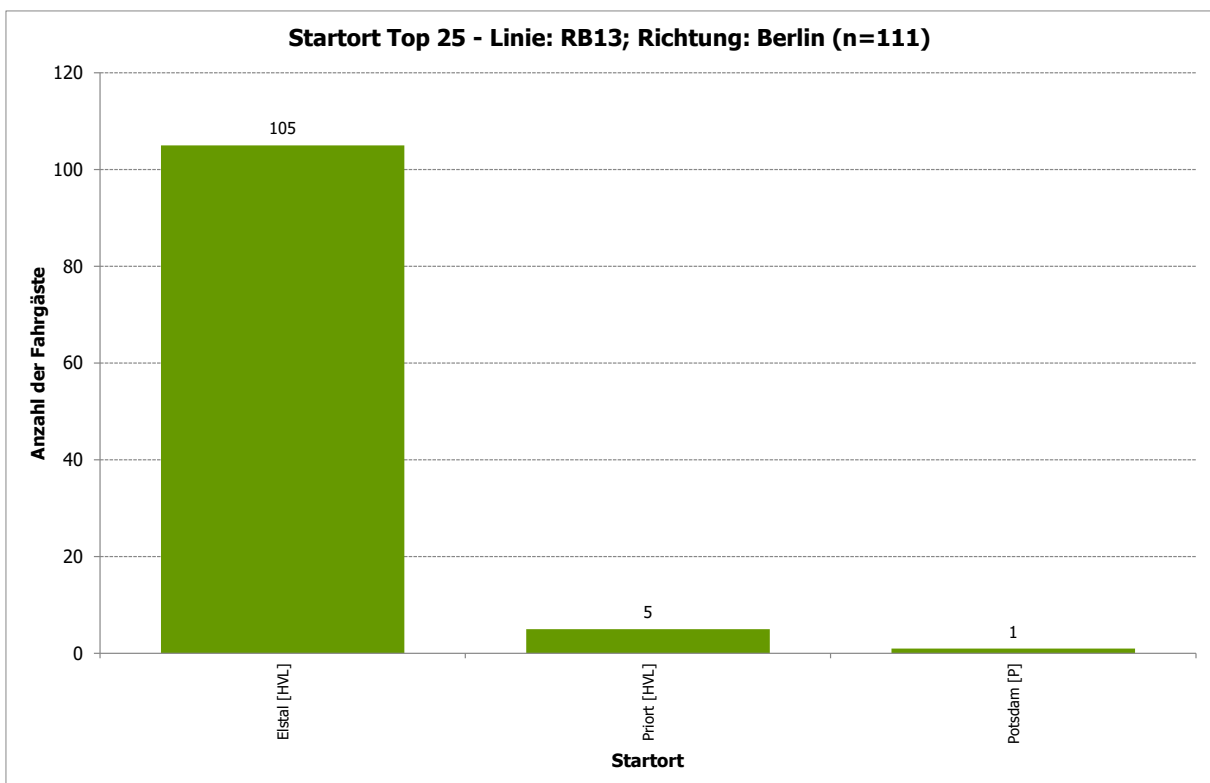
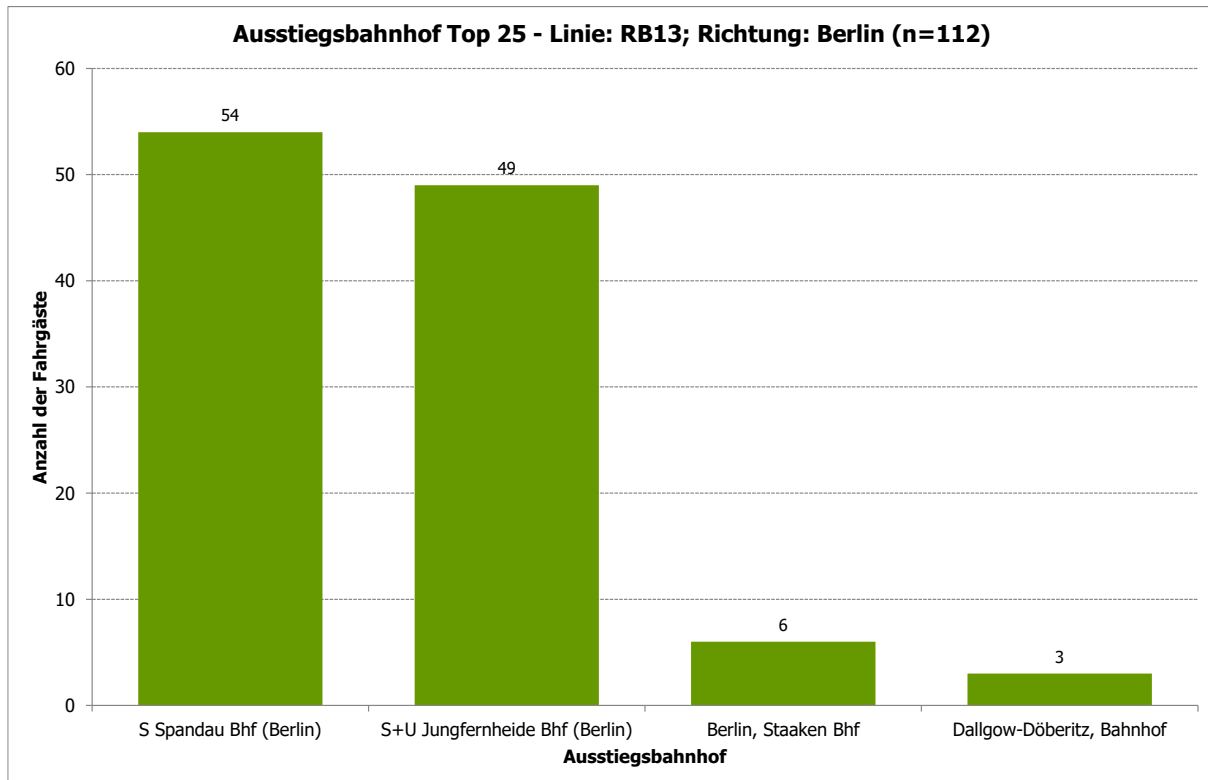
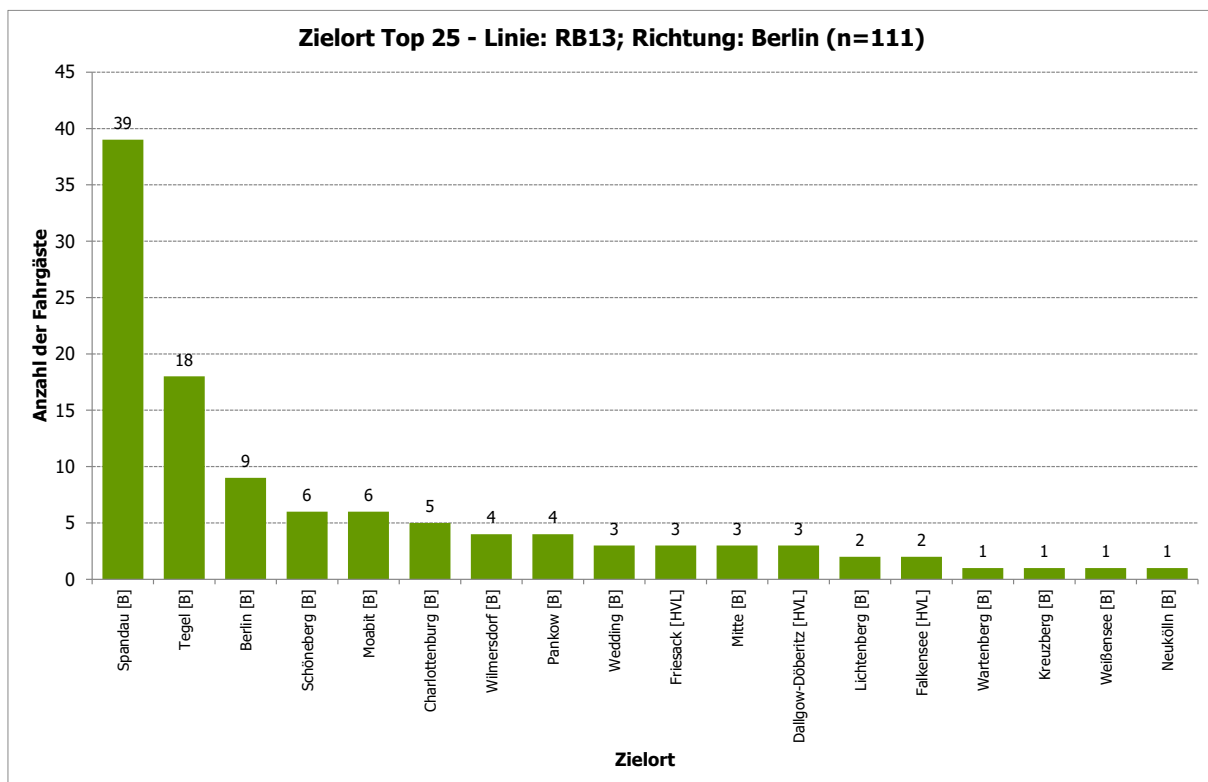

**Abbildung 25: Elstal, Bahnhof - Zielort Top 25 - Linie: RB13; Richtung: Berlin (n=111)**



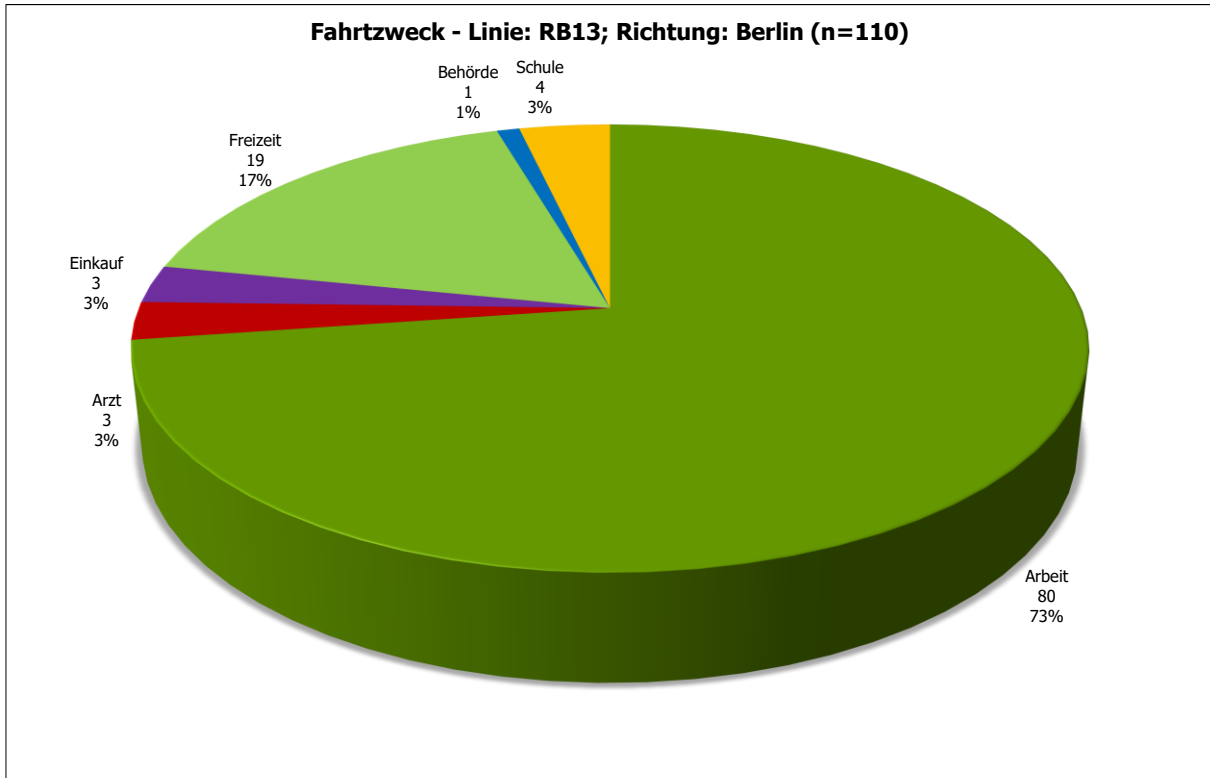

**Abbildung 26: Elstal, Bahnhof - Fahrtzweck - Linie: RB13; Richtung: Berlin (n=110)**

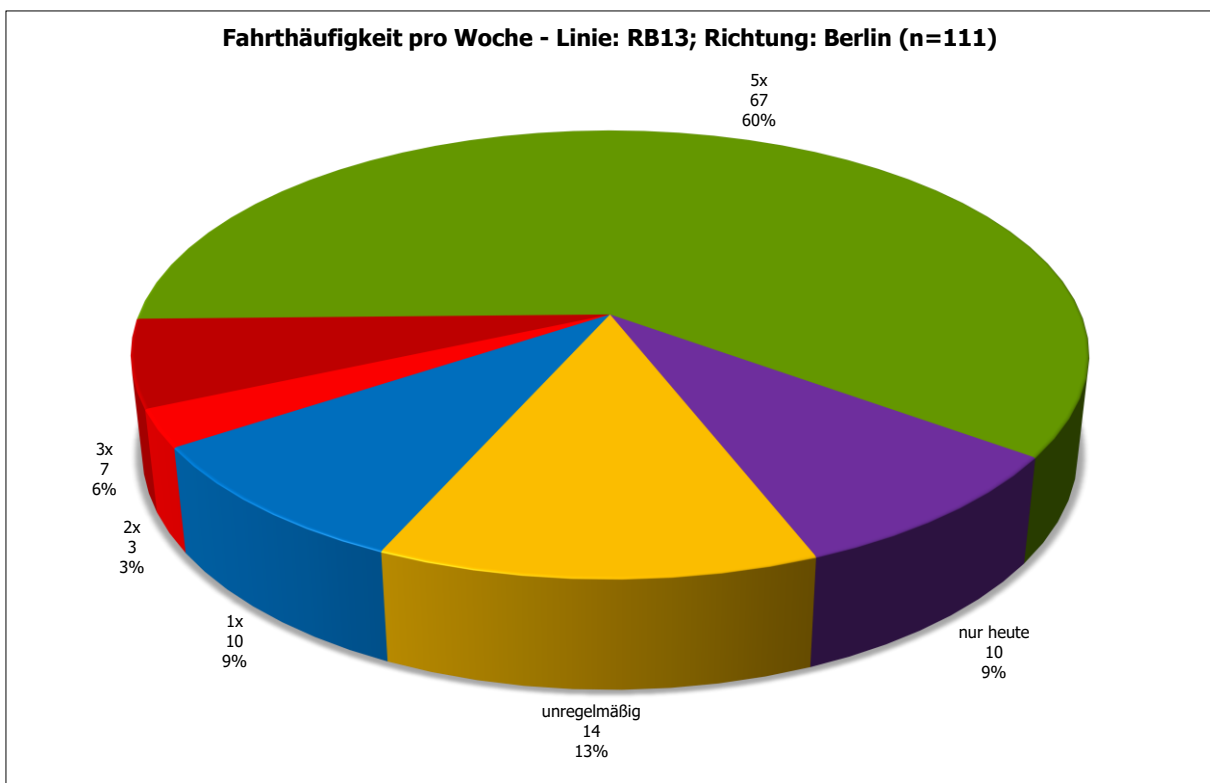

**Abbildung 27: Elstal, Bahnhof - Fahrthäufigkeit pro Woche - Linie: RB13; Richtung: Berlin (n=111)**

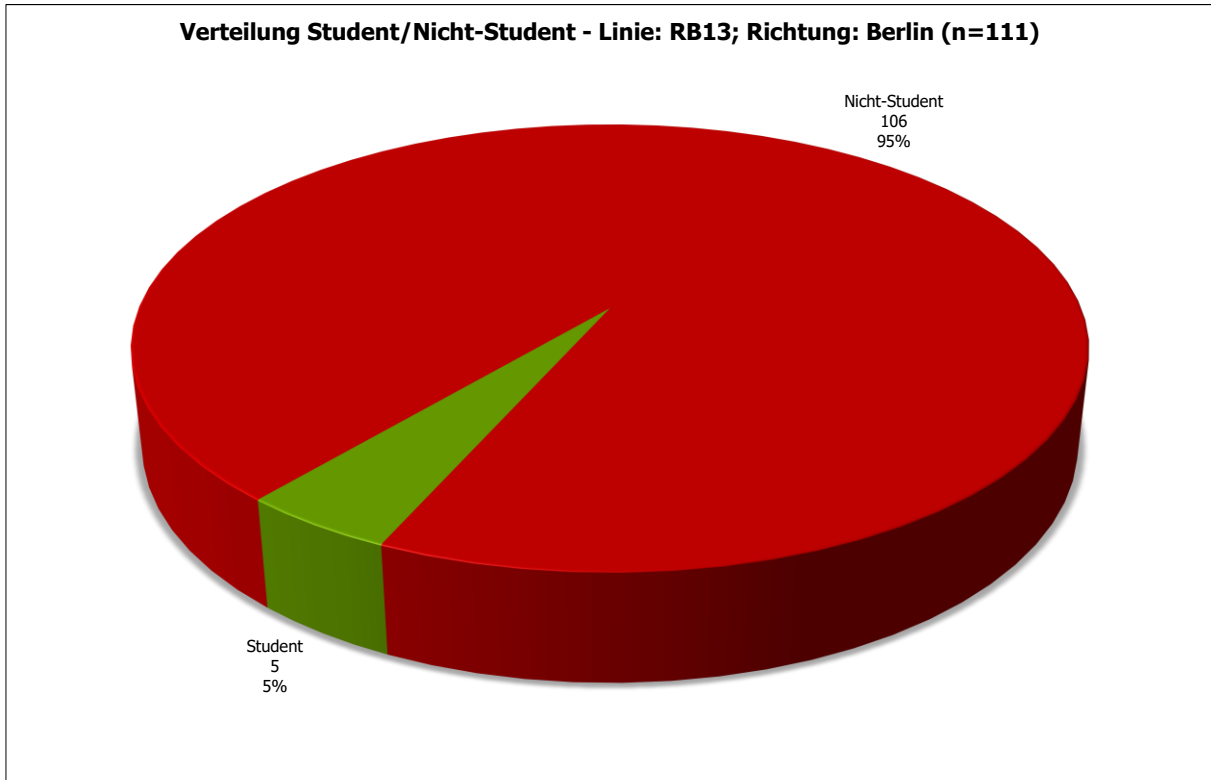

**Abbildung 28: Elstal, Bahnhof - Verteilung Student/Nicht-Student - Linie: RB13; Richtung: Berlin (n=111)**

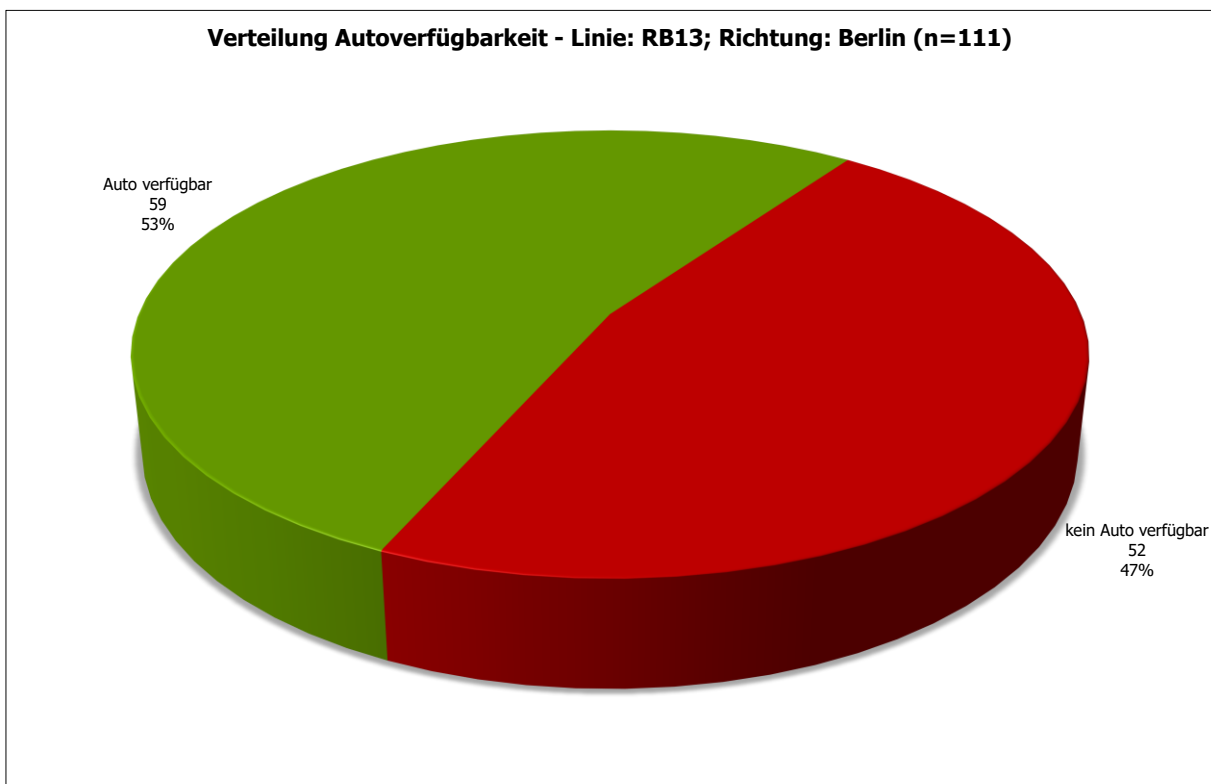

**Abbildung 29: Elstal, Bahnhof - Verteilung Autoverfügbarkeit - Linie: RB13; Richtung: Berlin (n=111)**

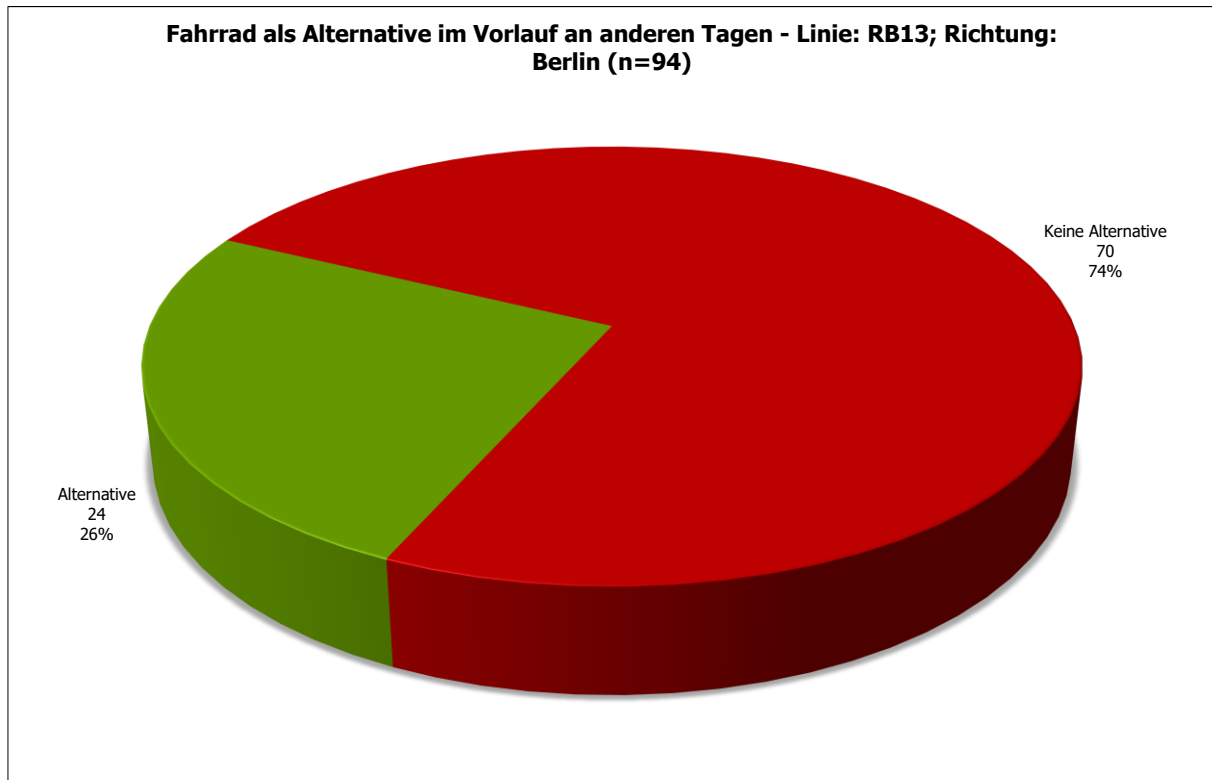

**Abbildung 30: Elstal, Bahnhof - Fahrrad als Alternative im Vorlauf an anderen Tagen - Linie: RB13; Richtung: Berlin (n=94)**

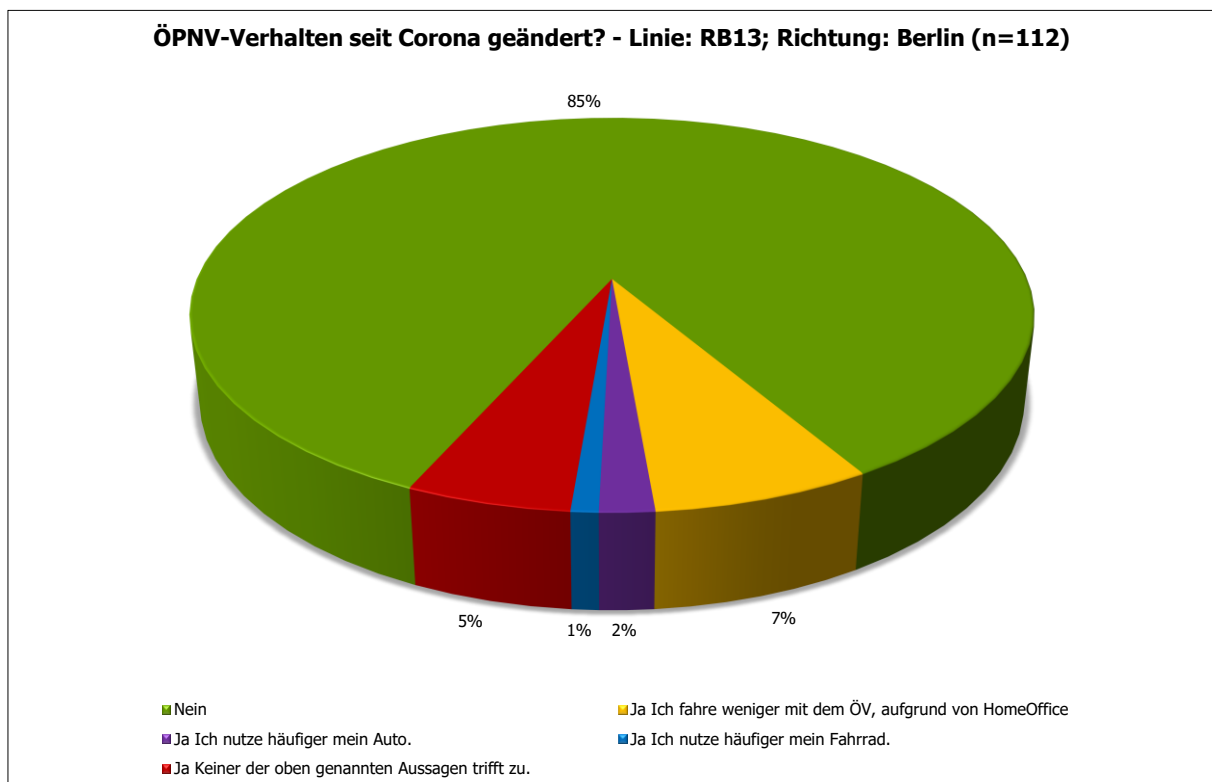

**Abbildung 31: Elstal, Bahnhof - ÖPNV-Verhalten seit Corona geändert? - Linie: RB13; Richtung: Berlin (n=112)**

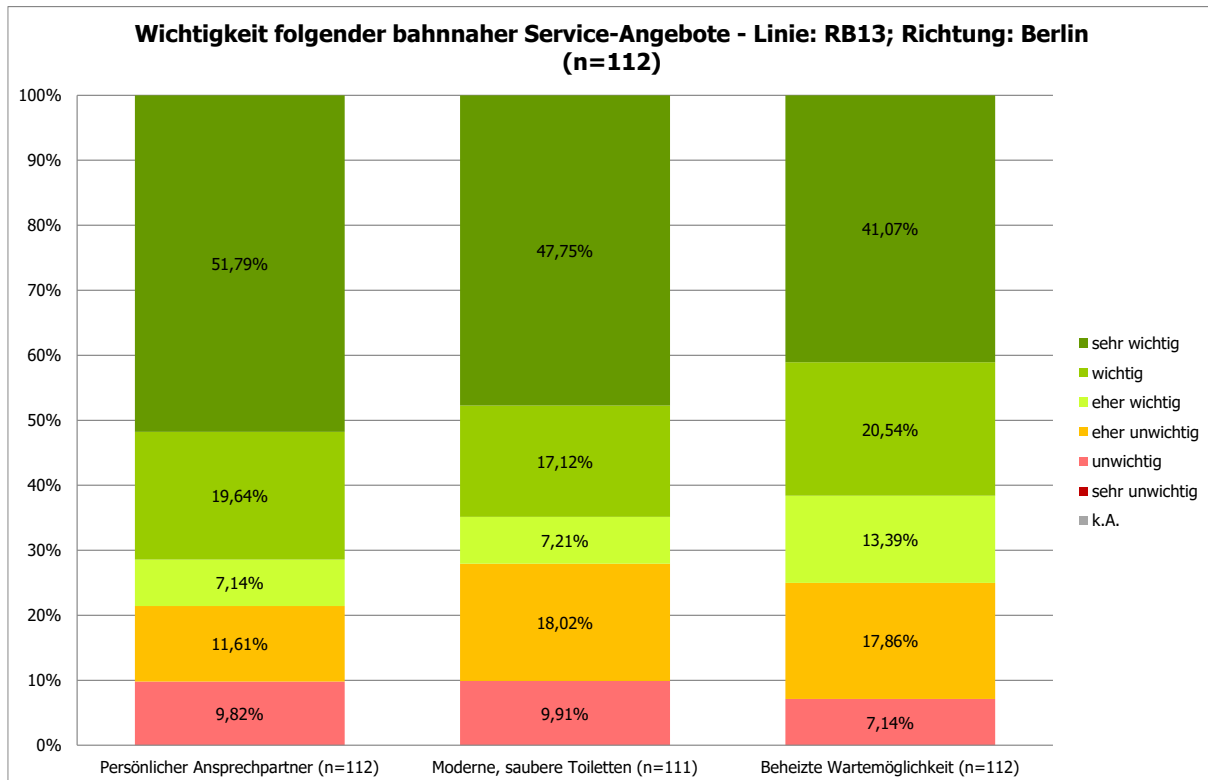

**Abbildung 32: Elstal, Bahnhof - Wichtigkeit folgender bahnhäher Service-Angebote - Linie: RB13; Richtung: Berlin (n=112)**

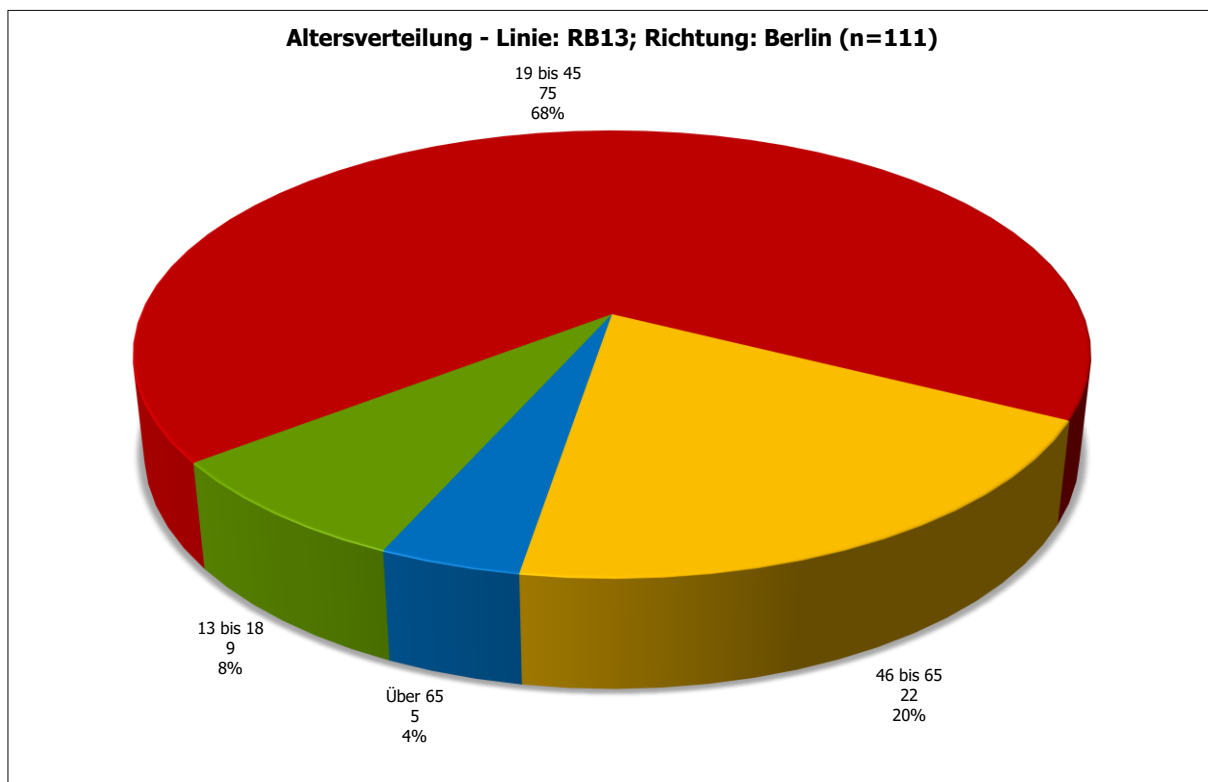

**Abbildung 33: Elstal, Bahnhof - Altersverteilung - Linie: RB13; Richtung: Berlin (n=111)**

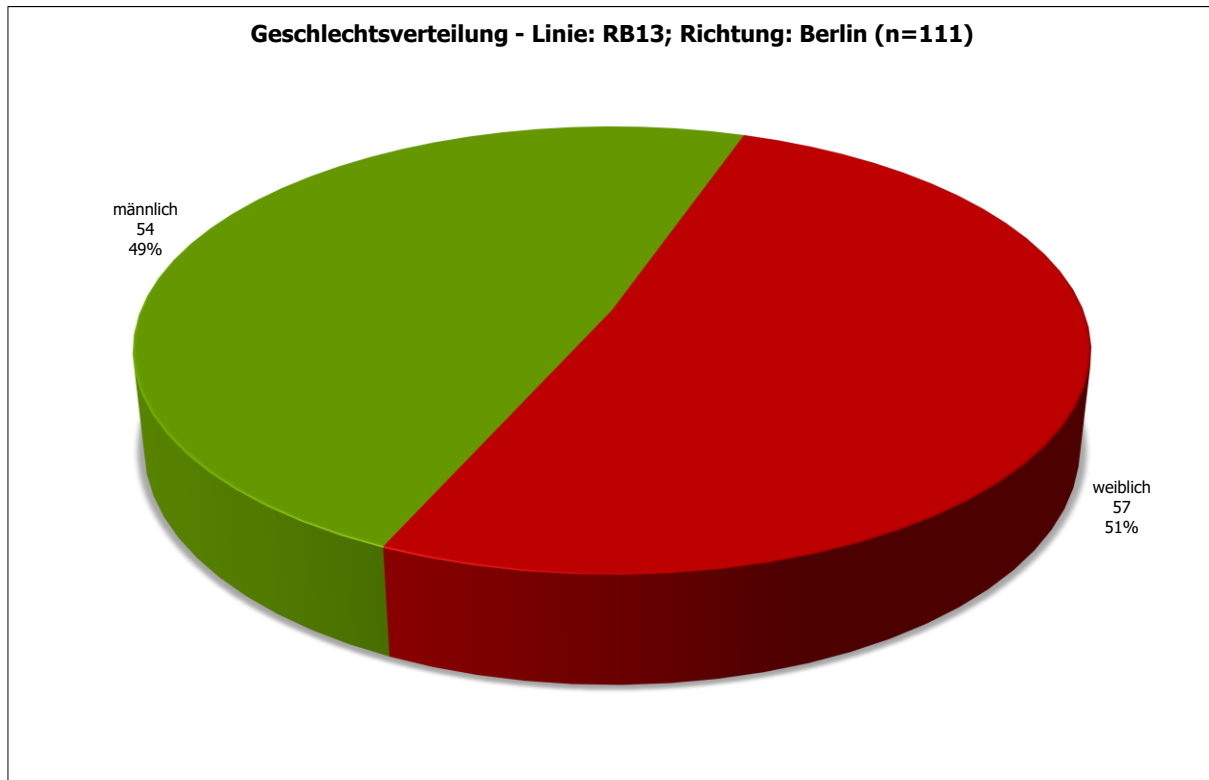

**Abbildung 34: Elstal, Bahnhof - Geschlechtsverteilung - Linie: RB13; Richtung: Berlin (n=111)**

### 1.1.3 Elstal, Bahnhof; Linie: RB13; Richtung: Wustermark

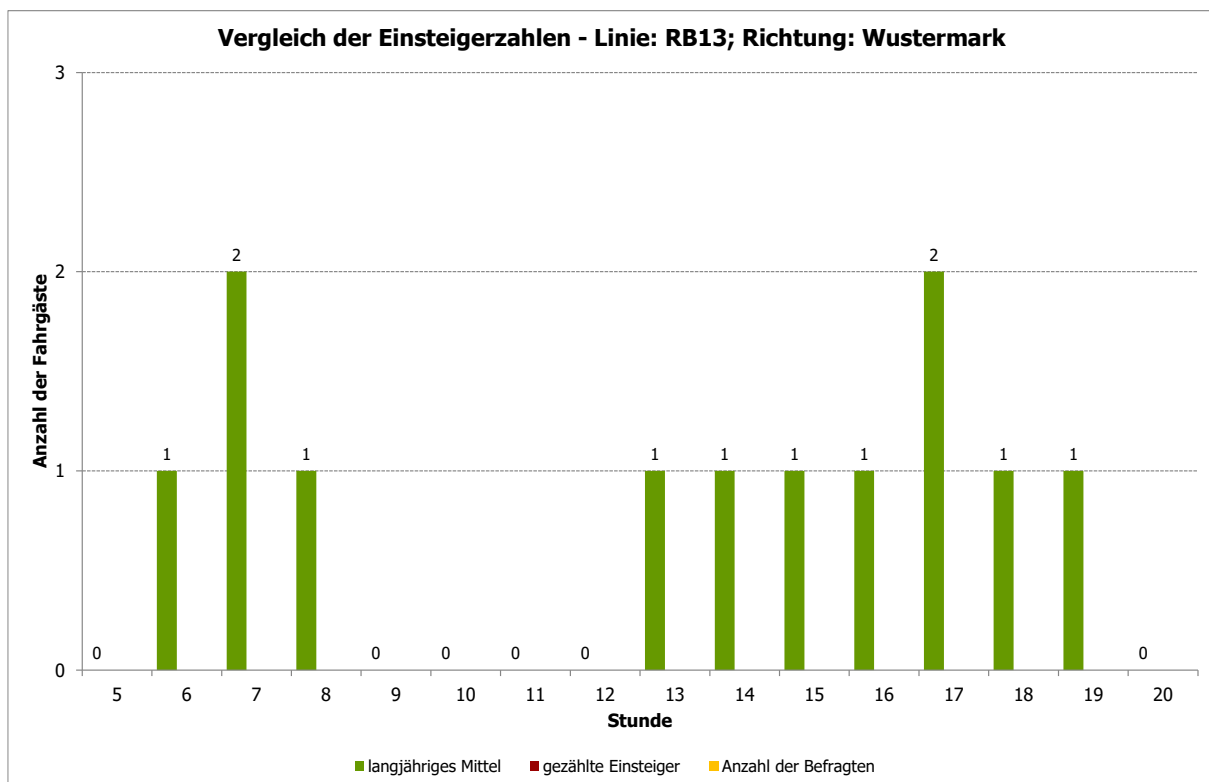

**Abbildung 35: Elstal, Bahnhof - Vergleich der Einsteigerzahlen - Linie: RB13; Richtung: Wustermark**

**1.1.4 Elstal, Bahnhof; Linie: RE4; Richtung: Jüterbog**

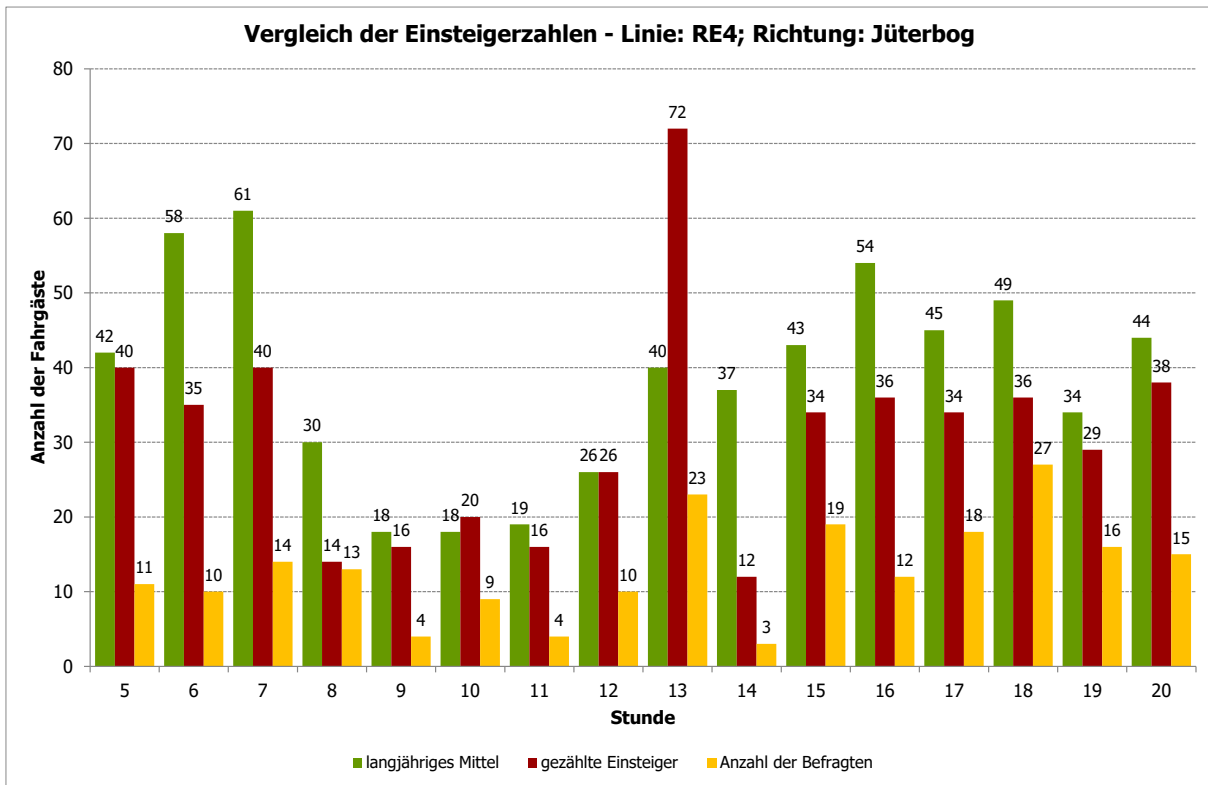

**Abbildung 36: Elstal, Bahnhof - Vergleich der Einsteigerzahlen - Linie: RE4; Richtung: Jüterbog**

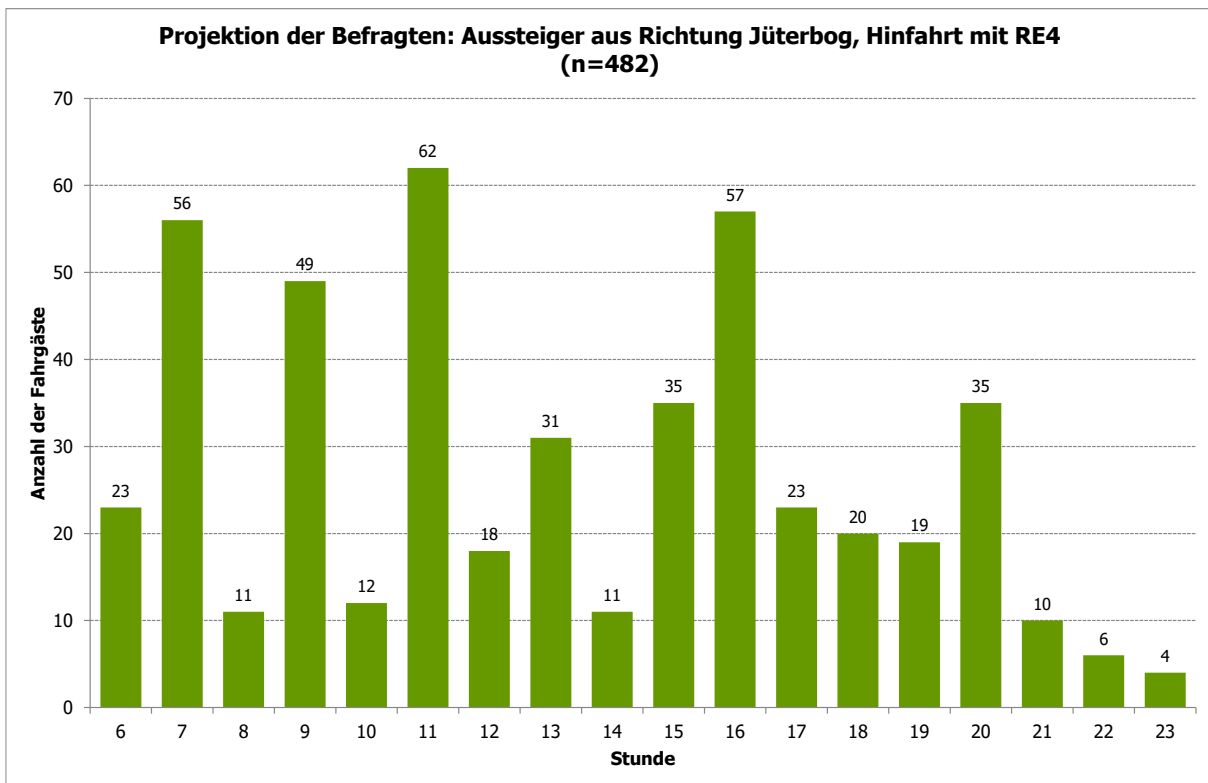

**Abbildung 37: Elstal, Bahnhof - Projektion der Befragten: Aussteiger aus Richtung Jüterbog, Hinfahrt mit RE4 (n=482)**

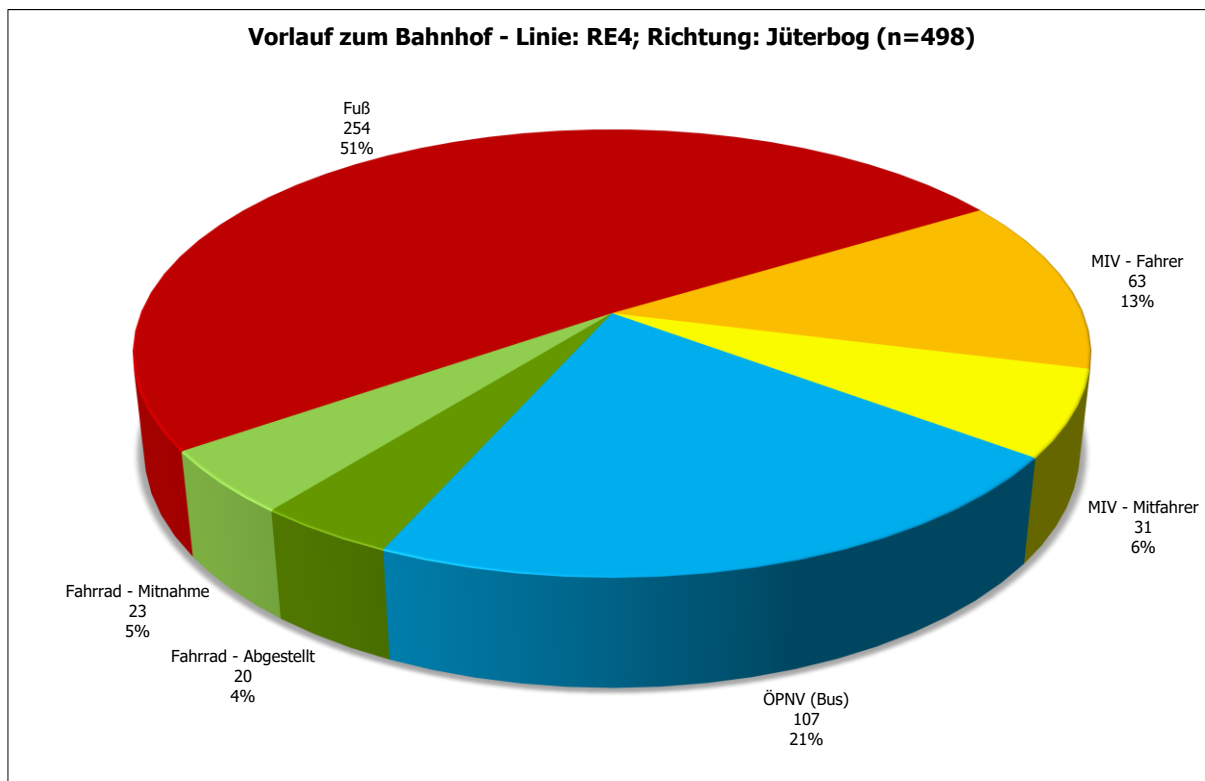

**Abbildung 38: Elstal, Bahnhof - Vorlauf zum Bahnhof - Linie: RE4; Richtung: Jüterbog (n=498)**

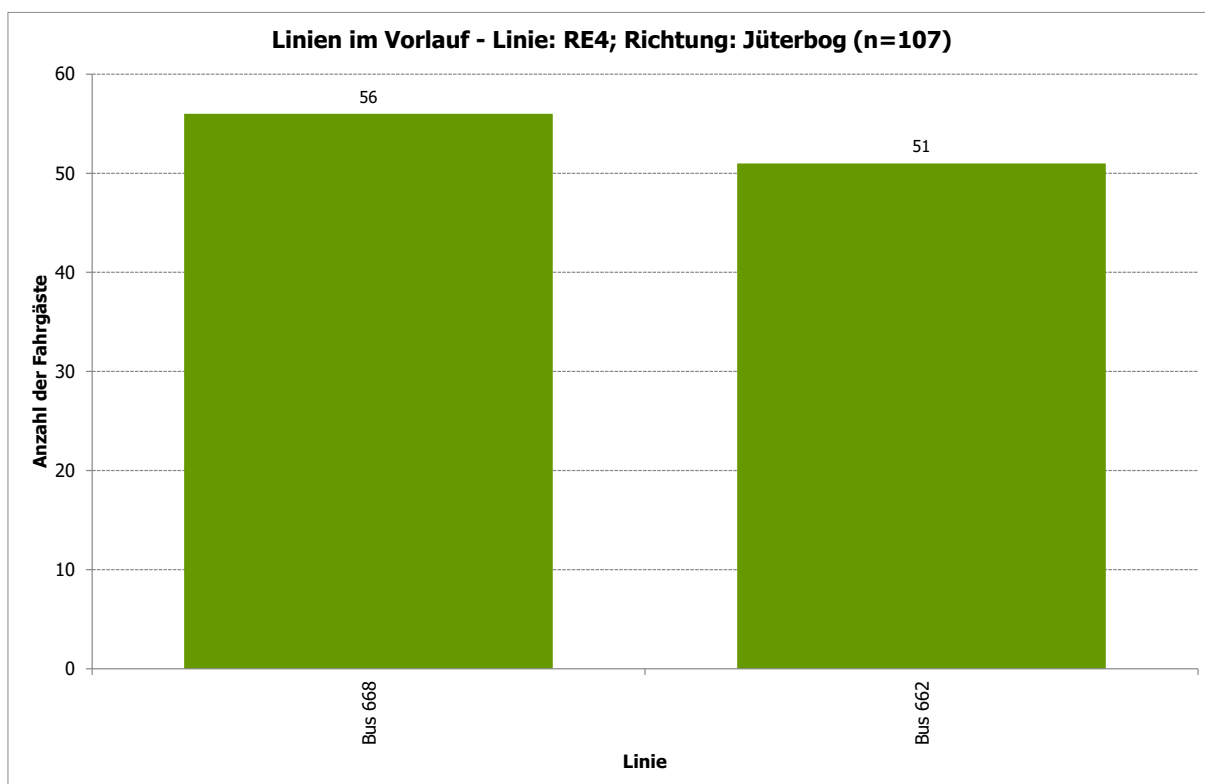

**Abbildung 39: Elstal, Bahnhof - Linien im Vorlauf - Linie: RE4; Richtung: Jüterbog (n=107)**



Abbildung 40: Elstal, Bahnhof - Startort Top 25 - Linie: RE4; Richtung: Jüterbog (n=498)



Abbildung 41: Elstal, Bahnhof - Ausstiegsbahnhof Top 25 - Linie: RE4; Richtung: Jüterbog (n=498)



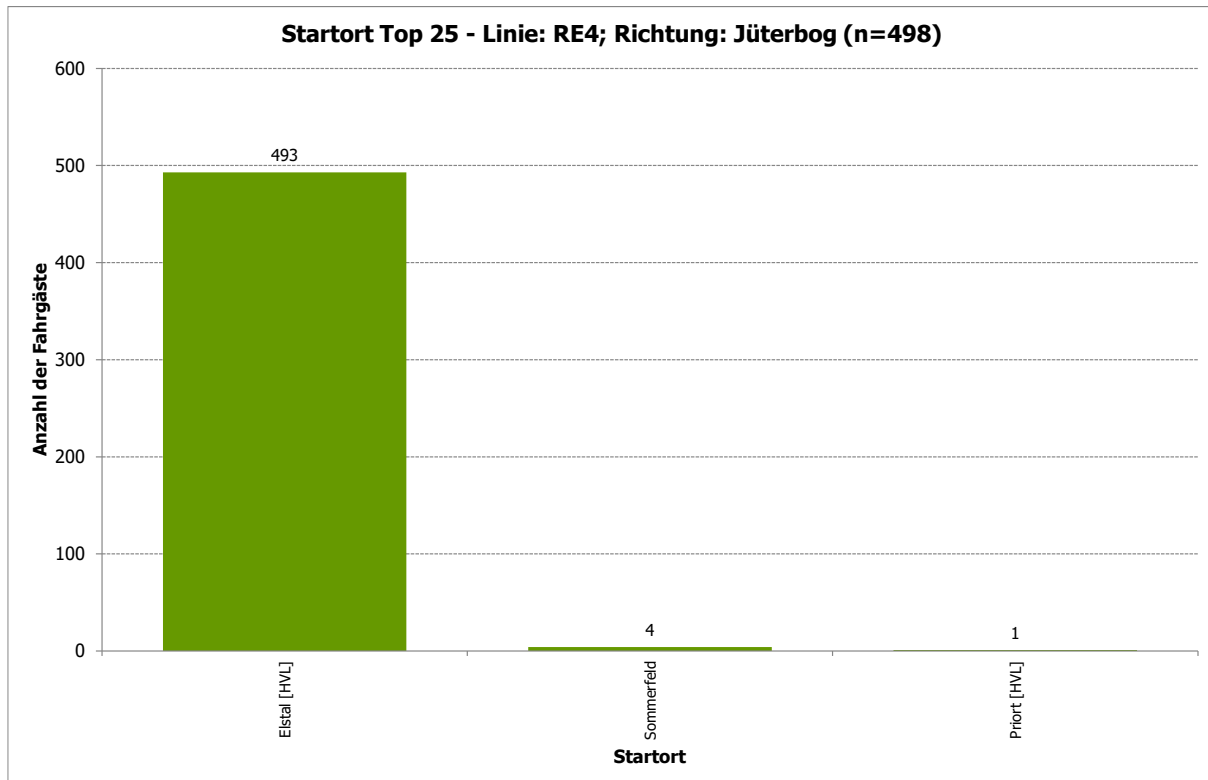

Abbildung 42: Elstal, Bahnhof - Zielort Top 25 - Linie: RE4; Richtung: Jüterbog (n=496)

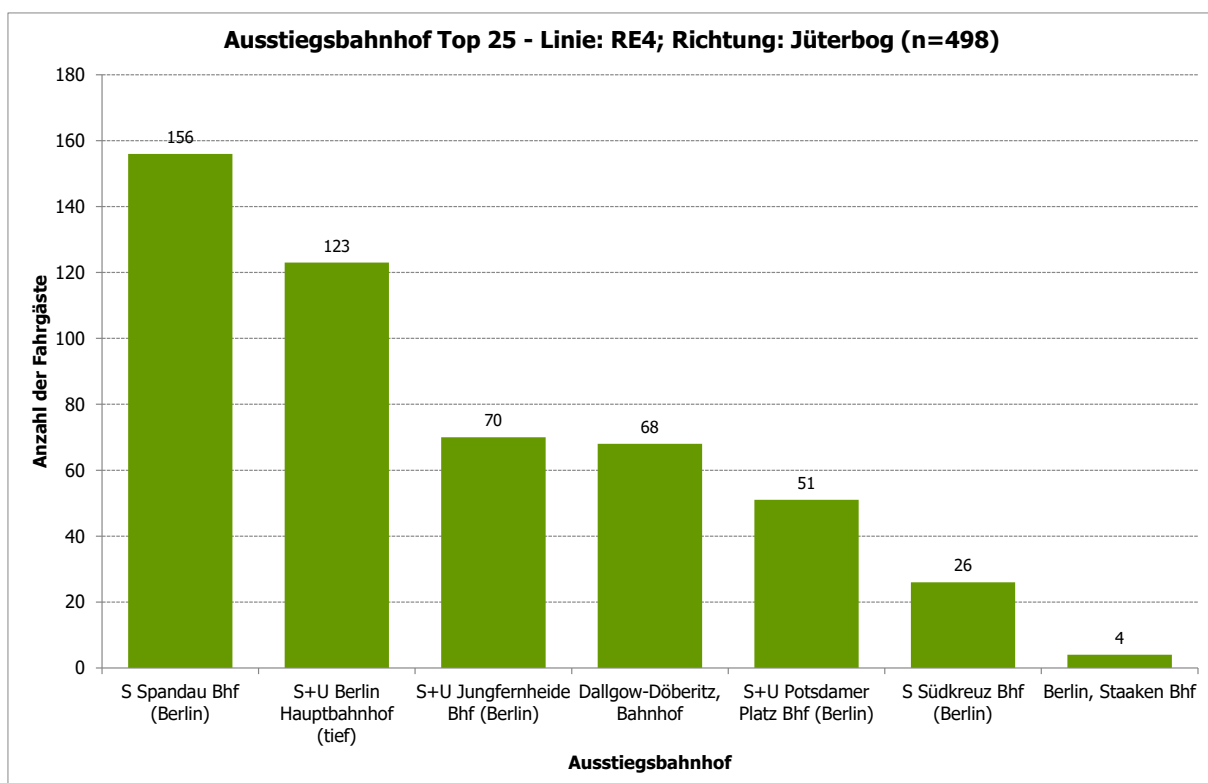

Abbildung 43: Elstal, Bahnhof - Fahrtzweck - Linie: RE4; Richtung: Jüterbog (n=500)

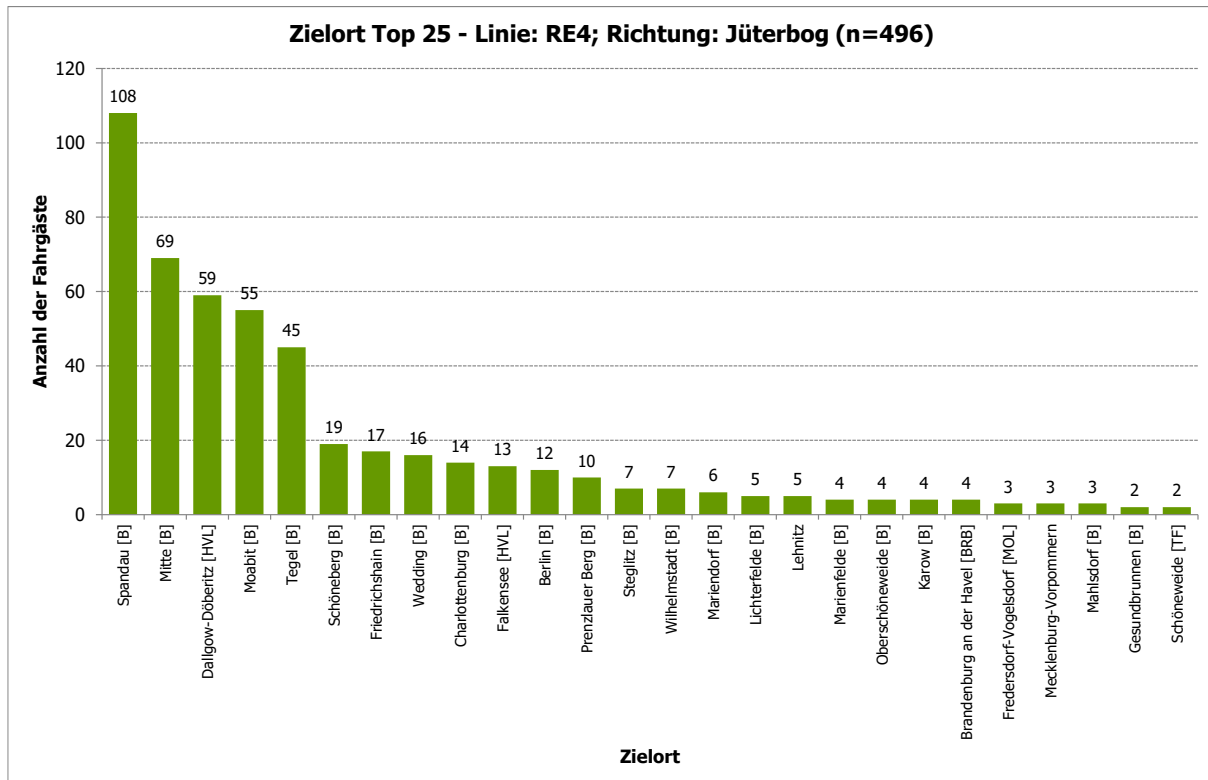

**Abbildung 44: Elstal, Bahnhof - Fahrthäufigkeit pro Woche - Linie: RE4; Richtung: Jüterbog (n=498)**

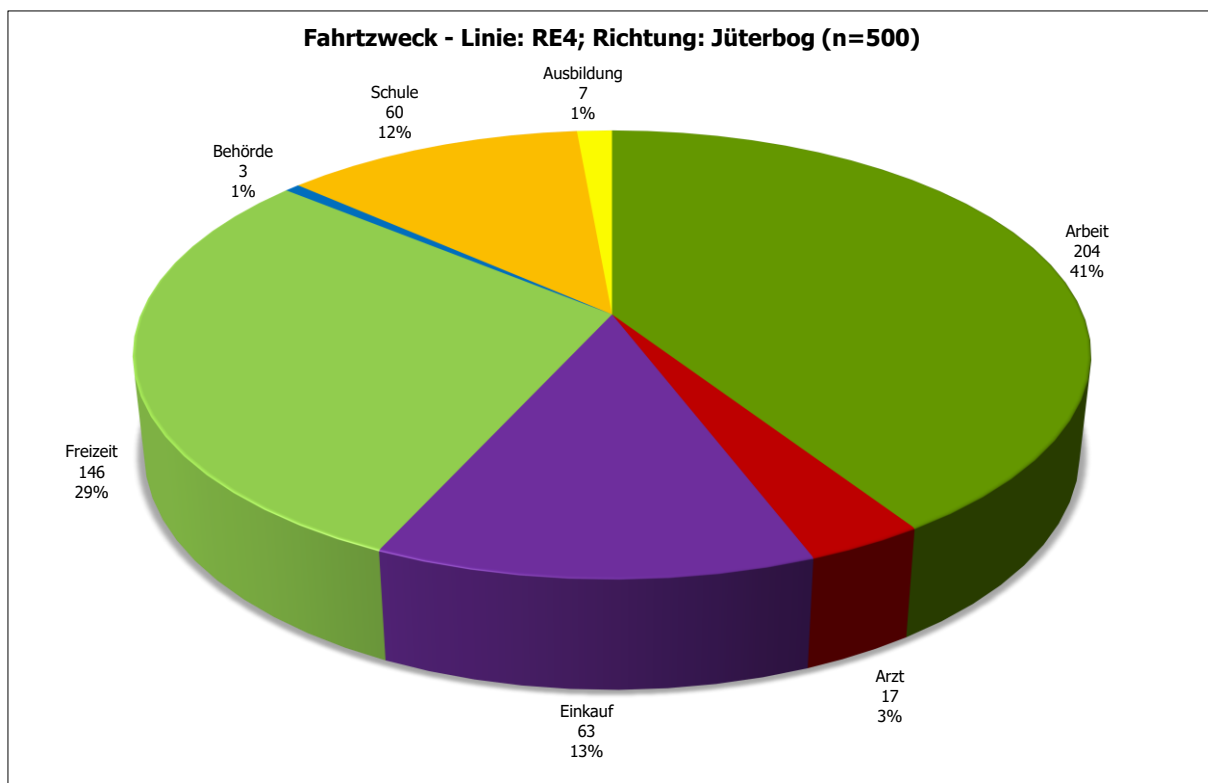
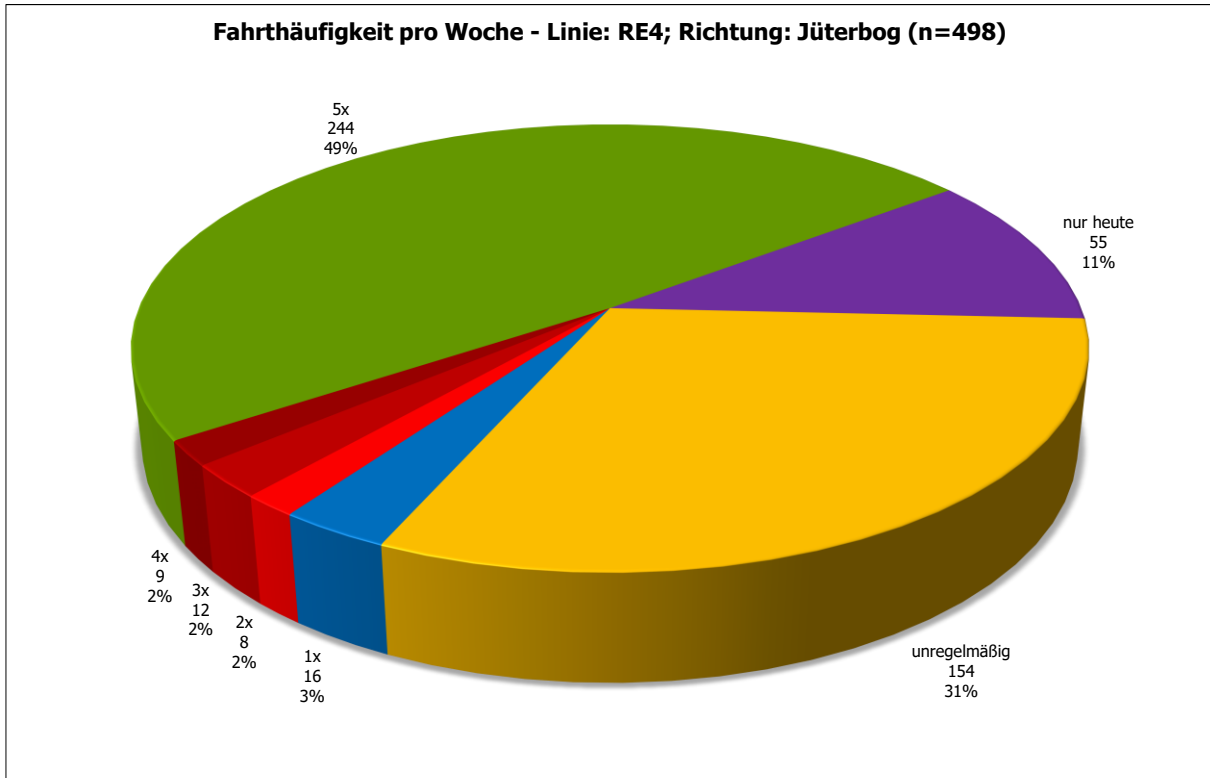
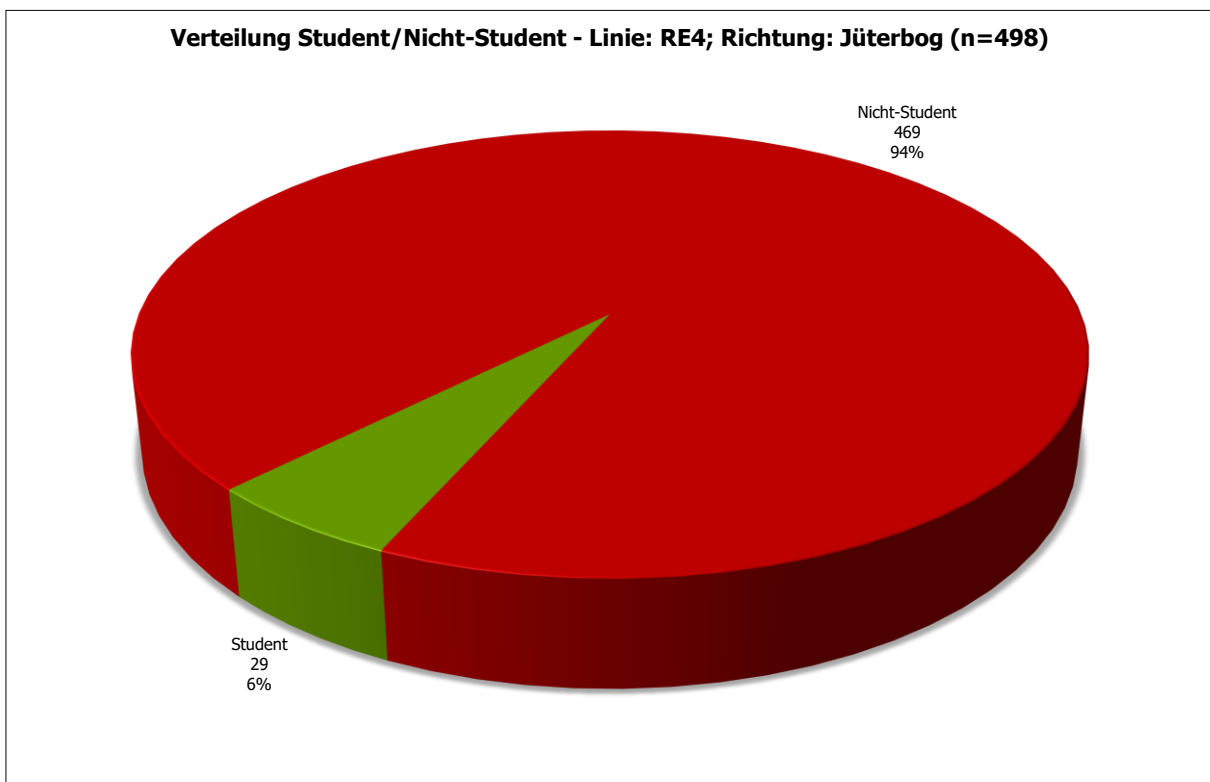

**Abbildung 45: Elstal, Bahnhof - Verteilung Student/Nicht-Student - Linie: RE4; Richtung: Jüterbog (n=498)**

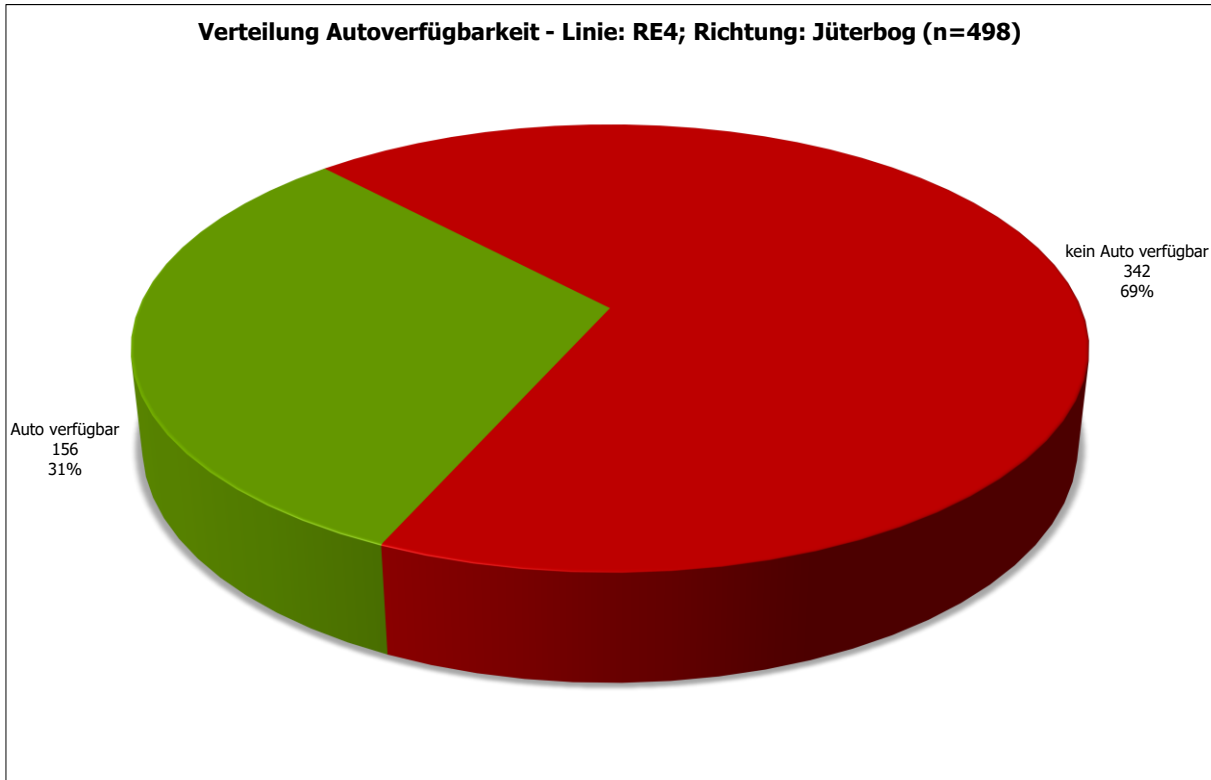

**Abbildung 46: Elstal, Bahnhof - Verteilung Autoverfügbarkeit - Linie: RE4; Richtung: Jüterbog (n=498)**

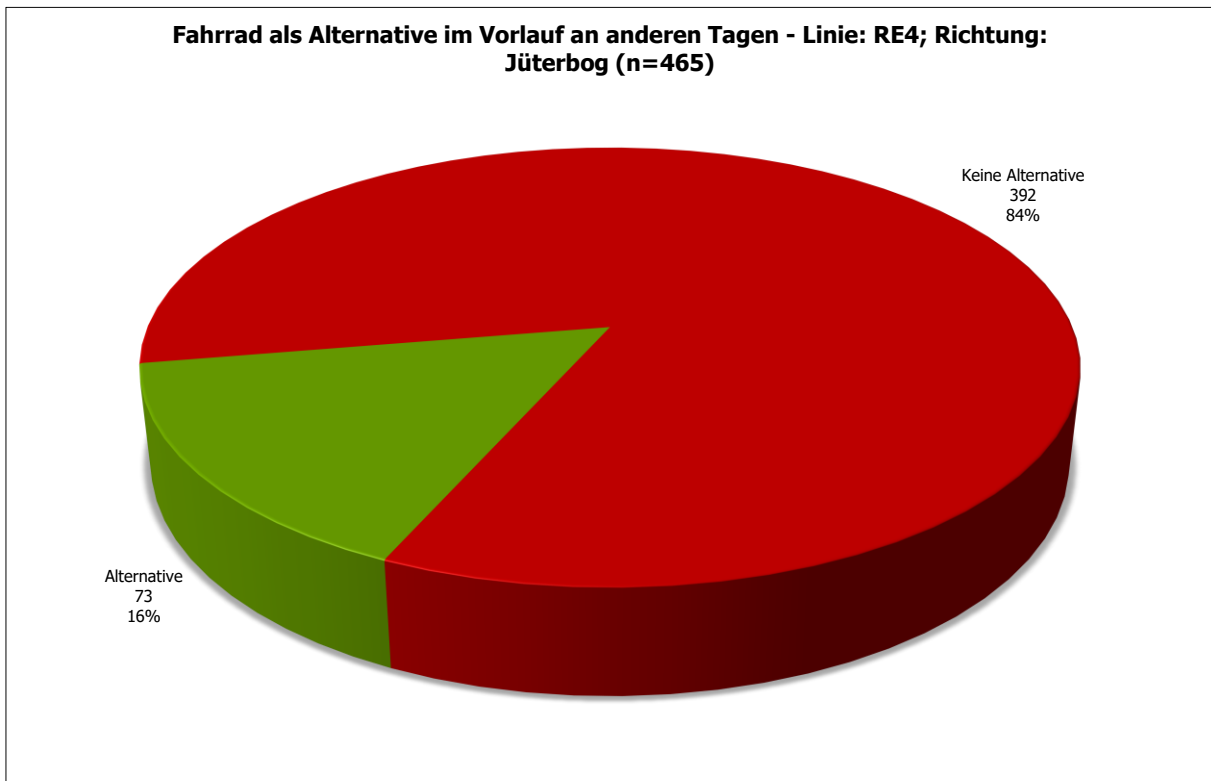

**Abbildung 47: Elstal, Bahnhof - Fahrrad als Alternative im Vorlauf an anderen Tagen - Linie: RE4; Richtung: Jüterbog (n=465)**

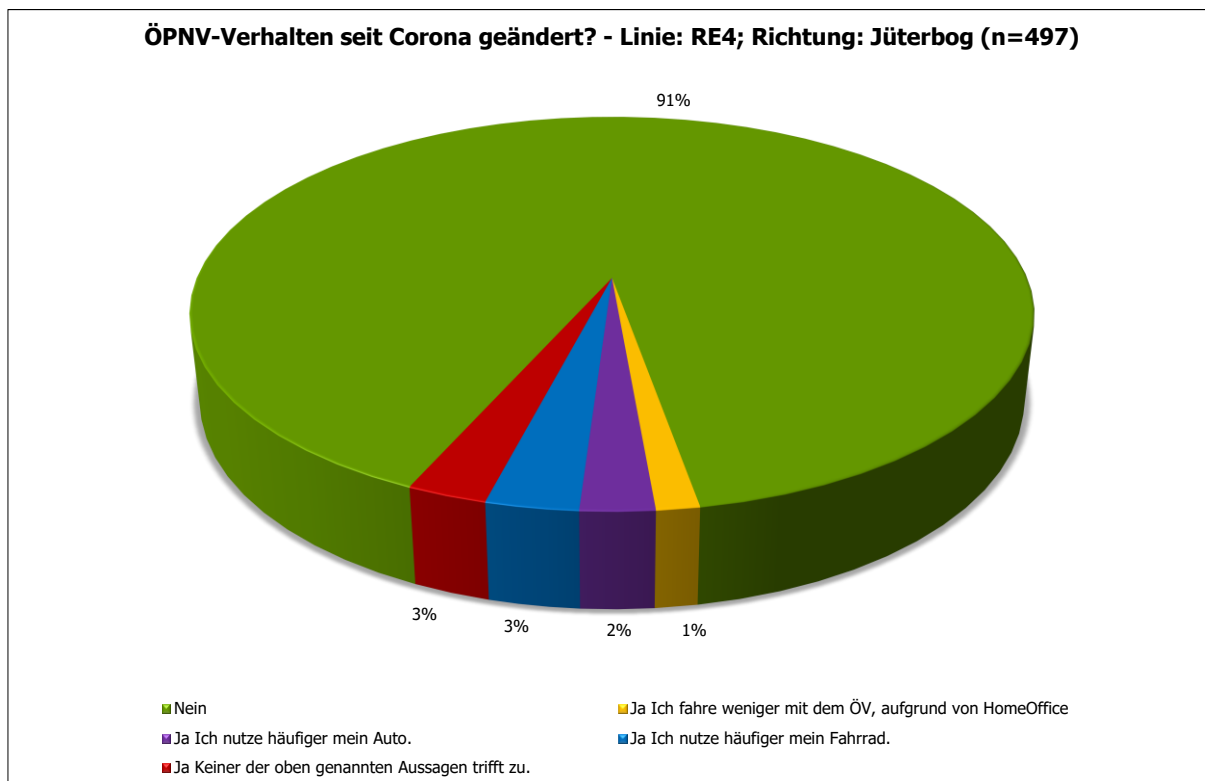

**Abbildung 48: Elstal, Bahnhof - ÖPNV-Verhalten seit Corona geändert? - Linie: RE4; Richtung: Jüterbog (n=497)**

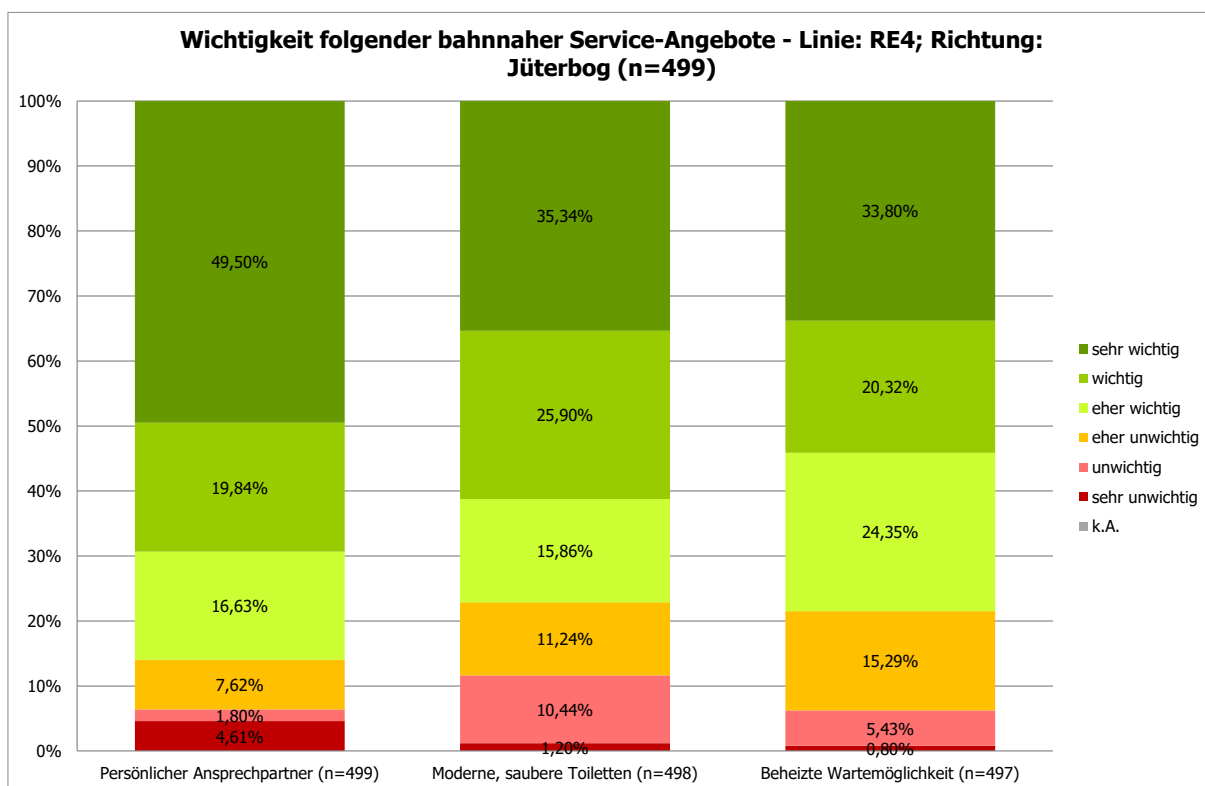

**Abbildung 49: Elstal, Bahnhof - Wichtigkeit folgender bahnhäufiger Service-Angebote - Linie: RE4; Richtung: Jüterbog (n=499)**

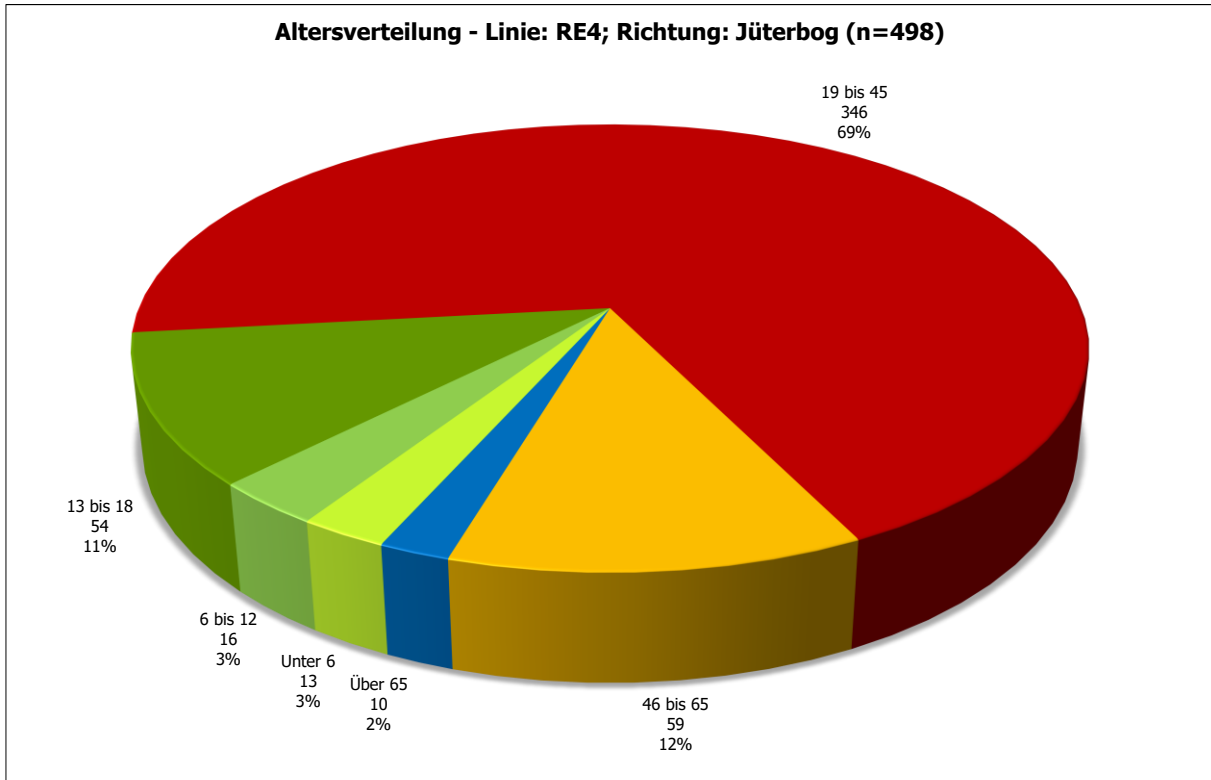

**Abbildung 50: Elstal, Bahnhof - Altersverteilung - Linie: RE4; Richtung: Jüterbog (n=498)**

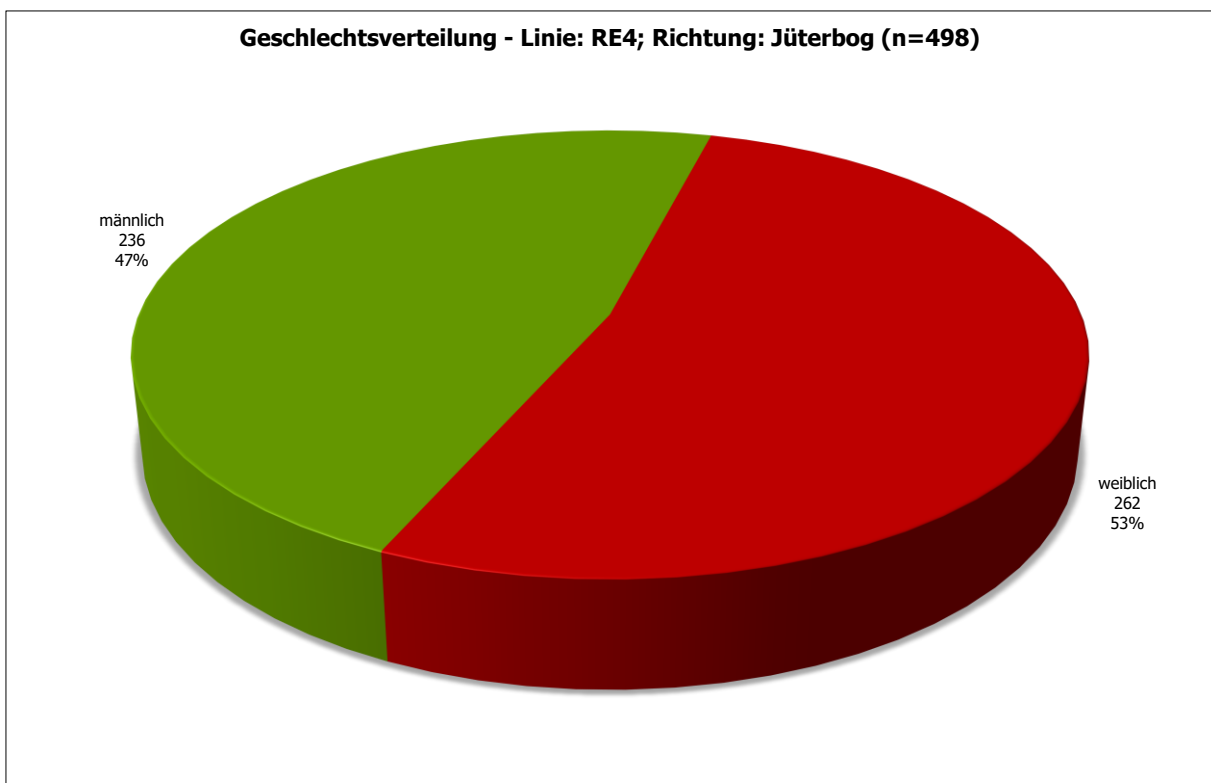

**Abbildung 51: Elstal, Bahnhof - Geschlechtsverteilung - Linie: RE4; Richtung: Jüterbog (n=498)**

### 1.1.5 Elstal, Bahnhof; Linie: RE4; Richtung: Rathenow

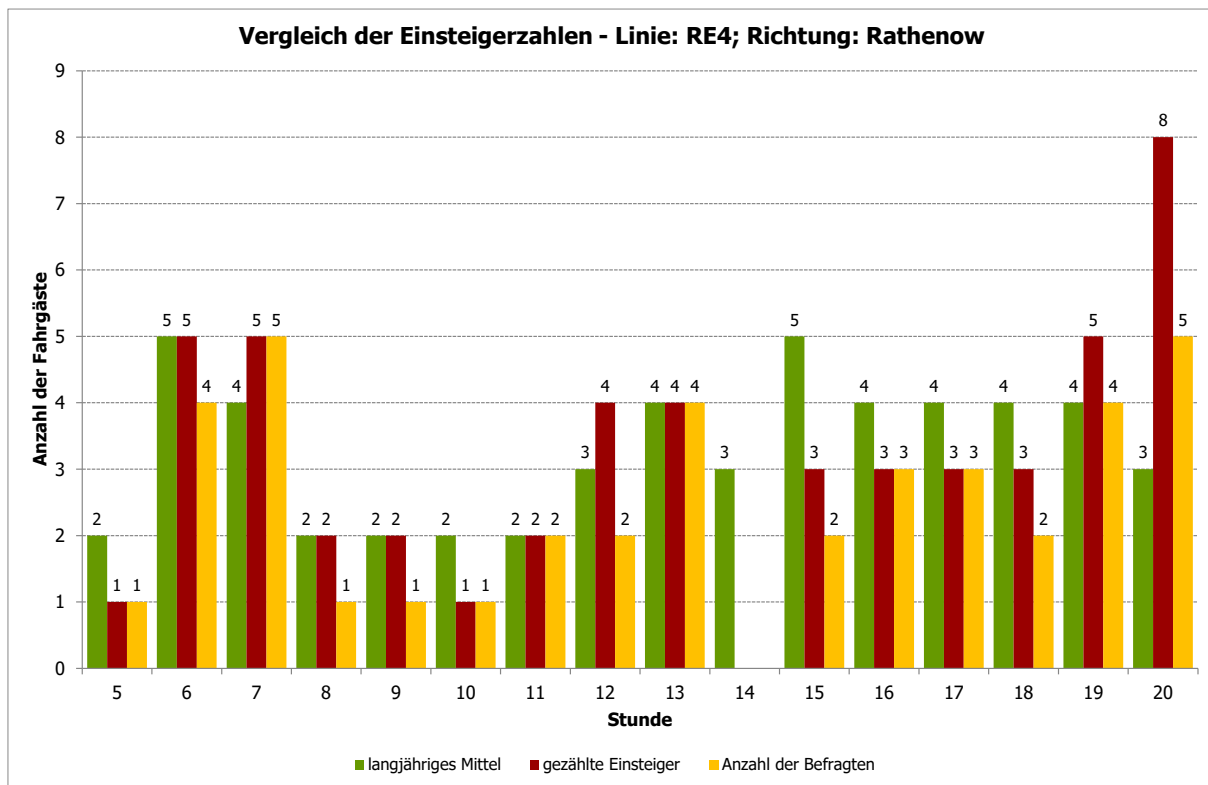

**Abbildung 52: Elstal, Bahnhof - Vergleich der Einsteigerzahlen - Linie: RE4; Richtung: Rathenow**

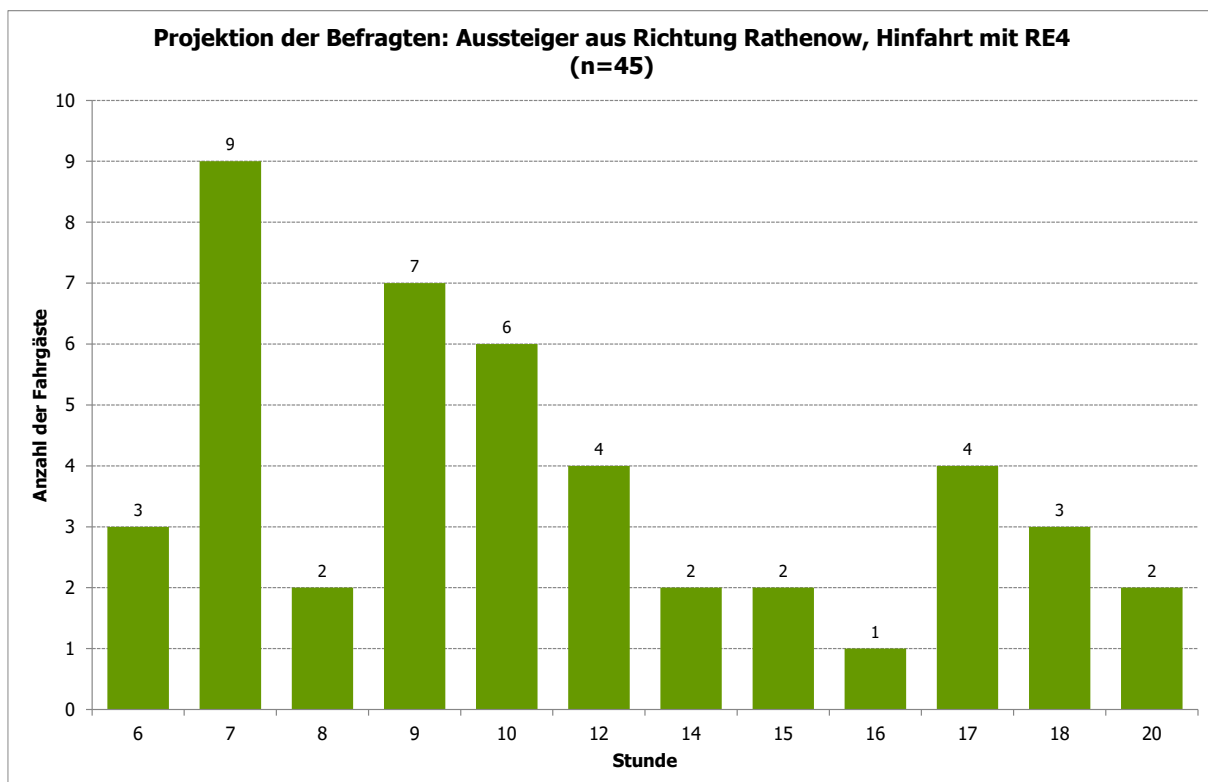

**Abbildung 53: Elstal, Bahnhof - Projektion der Befragten: Aussteiger aus Richtung Rathenow, Hinfahrt mit RE4 (n=45)**

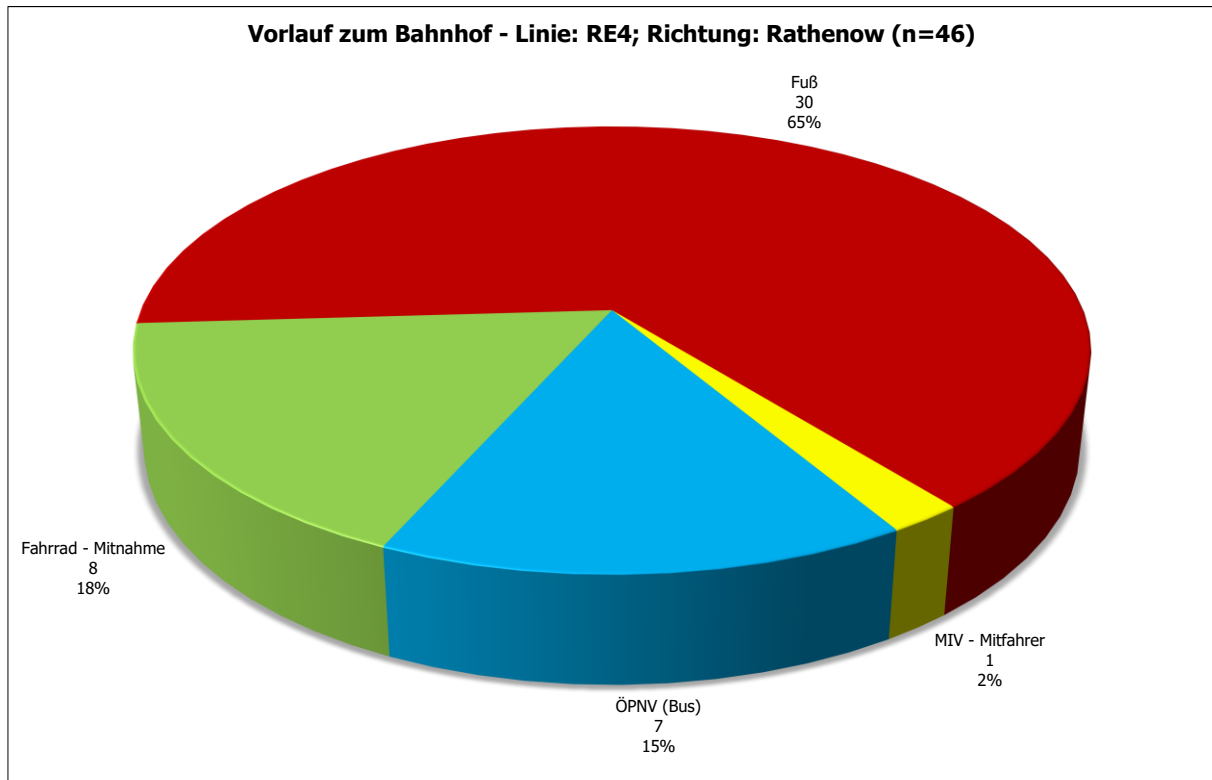

**Abbildung 54: Elstal, Bahnhof - Vorlauf zum Bahnhof - Linie: RE4; Richtung: Rathenow (n=46)**

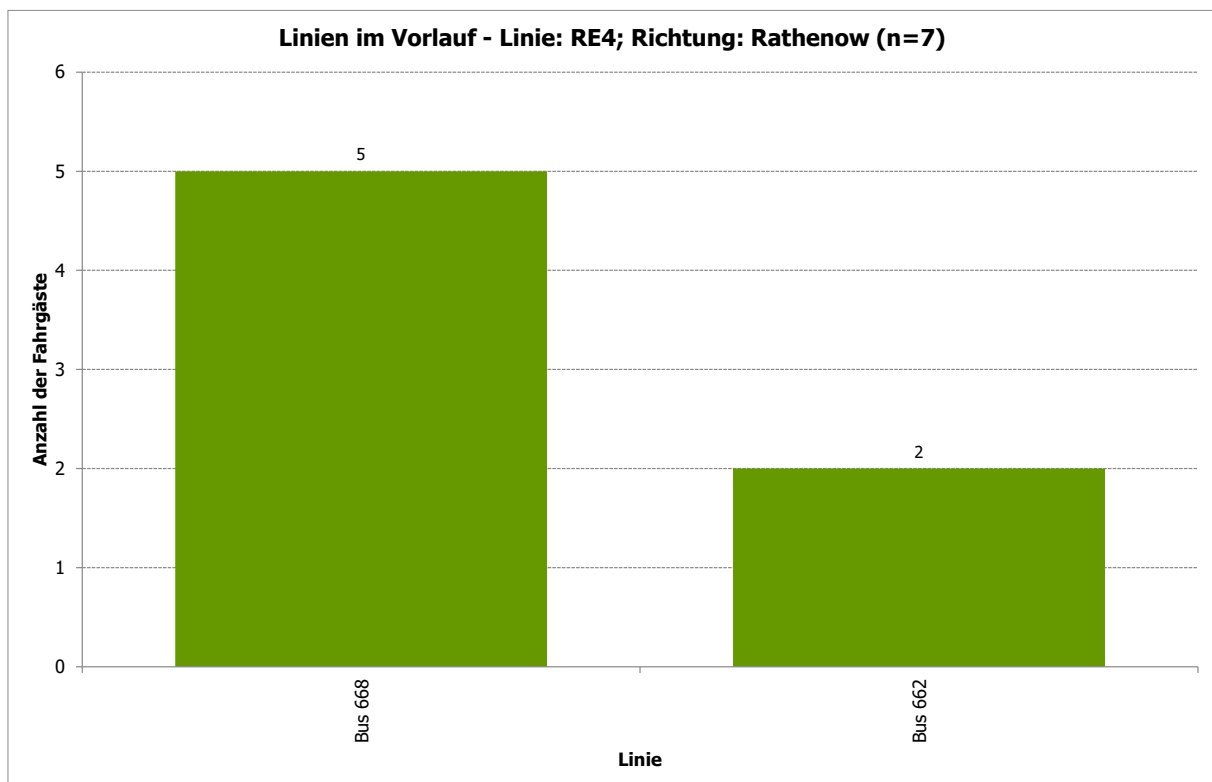

**Abbildung 55: Elstal, Bahnhof - Linien im Vorlauf - Linie: RE4; Richtung: Rathenow (n=7)**

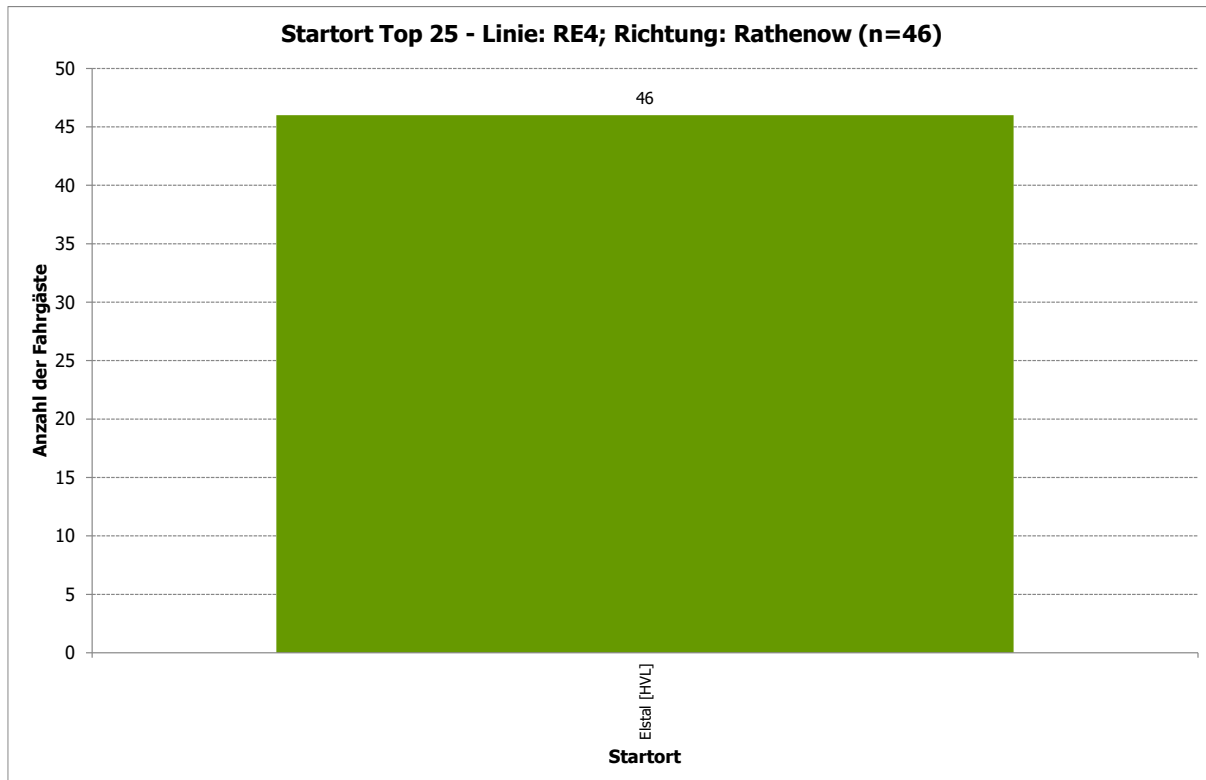

**Abbildung 56: Elstal, Bahnhof - Startort Top 25 - Linie: RE4; Richtung: Rathenow (n=46)**

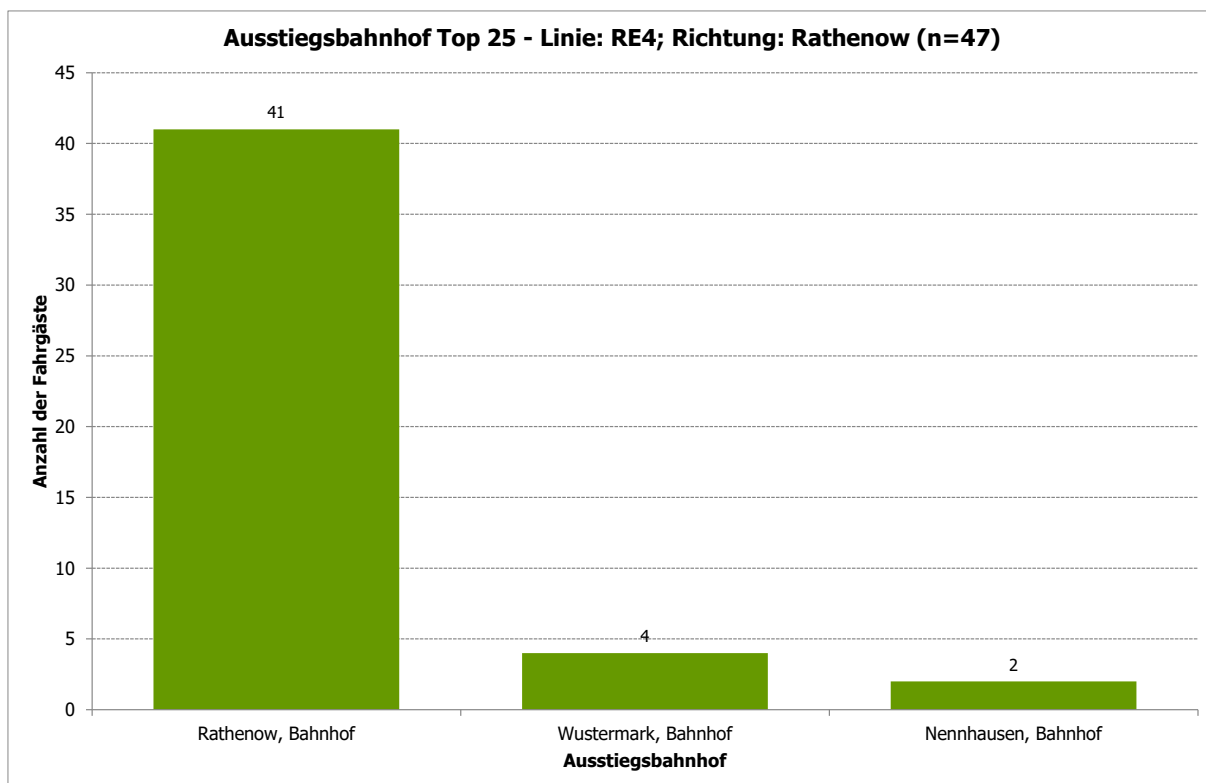

**Abbildung 57: Elstal, Bahnhof - Ausstiegsbahnhof Top 25 - Linie: RE4; Richtung: Rathenow (n=47)**



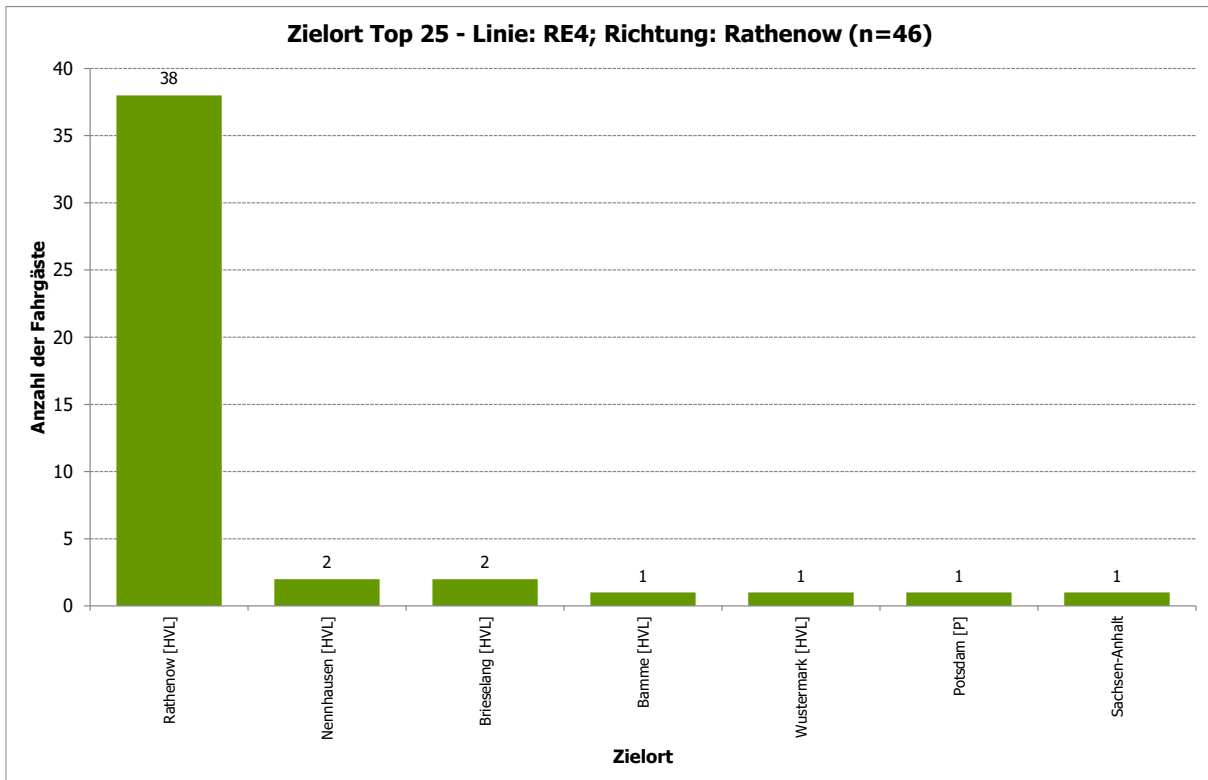

**Abbildung 58: Elstal, Bahnhof - Zielort Top 25 - Linie: RE4; Richtung: Rathenow (n=46)**

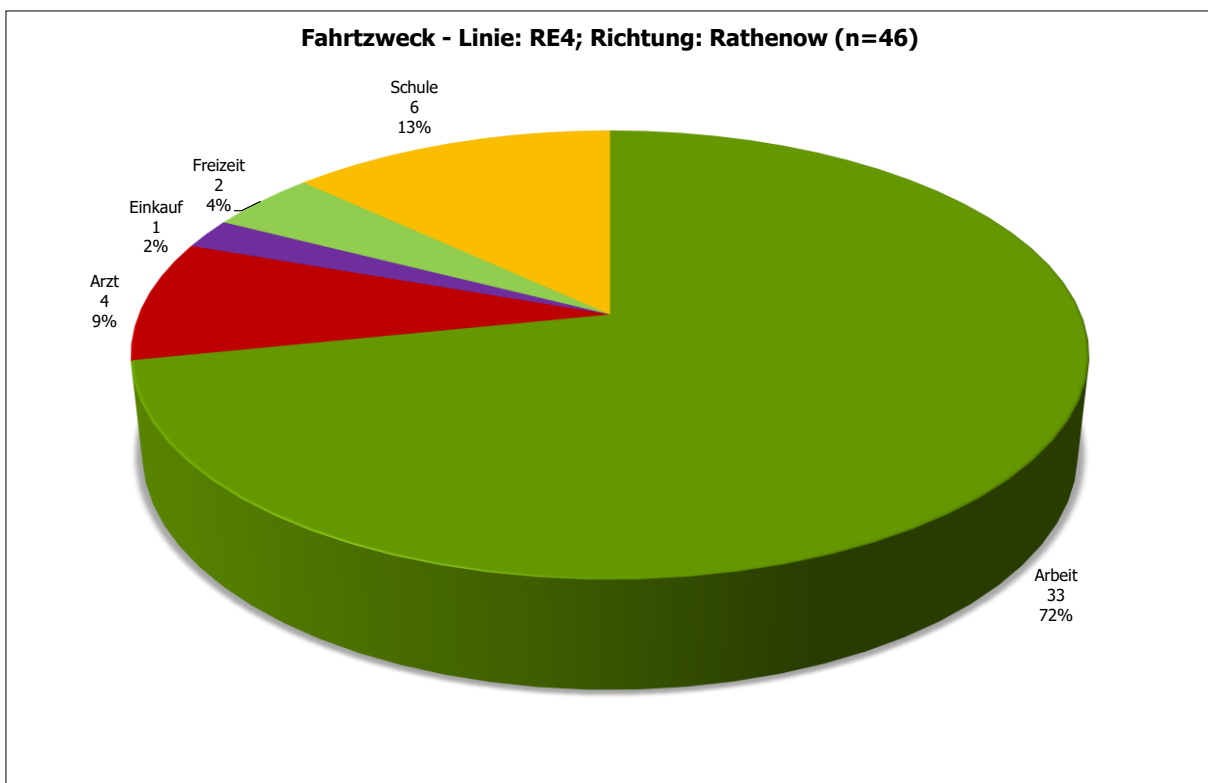

**Abbildung 59: Elstal, Bahnhof - Fahrtzweck - Linie: RE4; Richtung: Rathenow (n=46)**

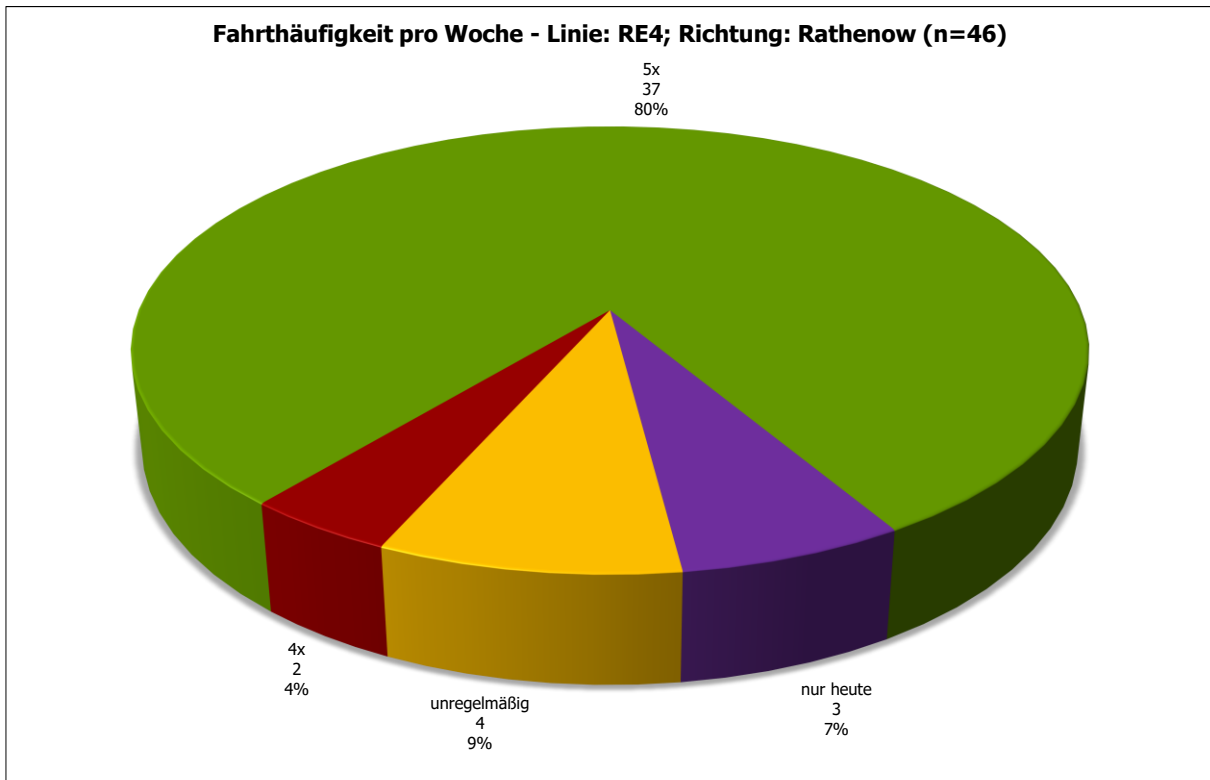

**Abbildung 60: Elstal, Bahnhof - Fahrthäufigkeit pro Woche - Linie: RE4; Richtung: Rathenow (n=46)**

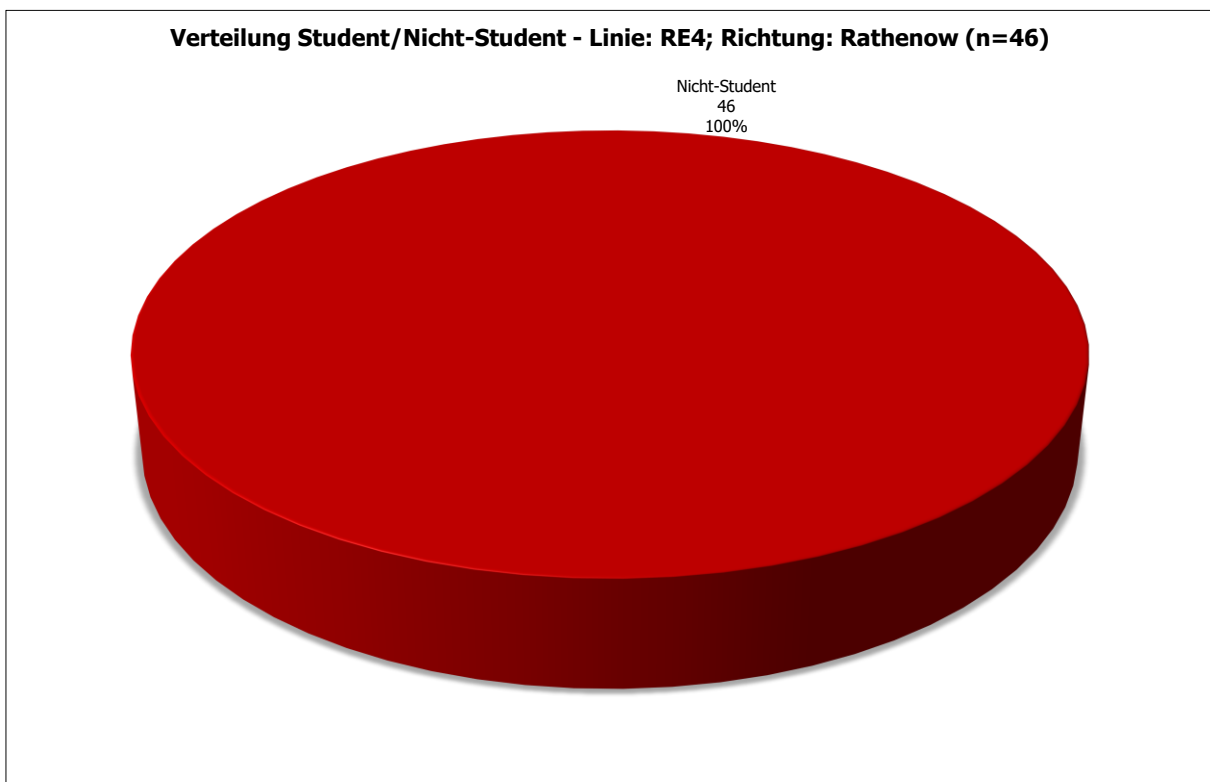

**Abbildung 61: Elstal, Bahnhof - Verteilung Student/Nicht-Student - Linie: RE4; Richtung: Rathenow (n=46)**

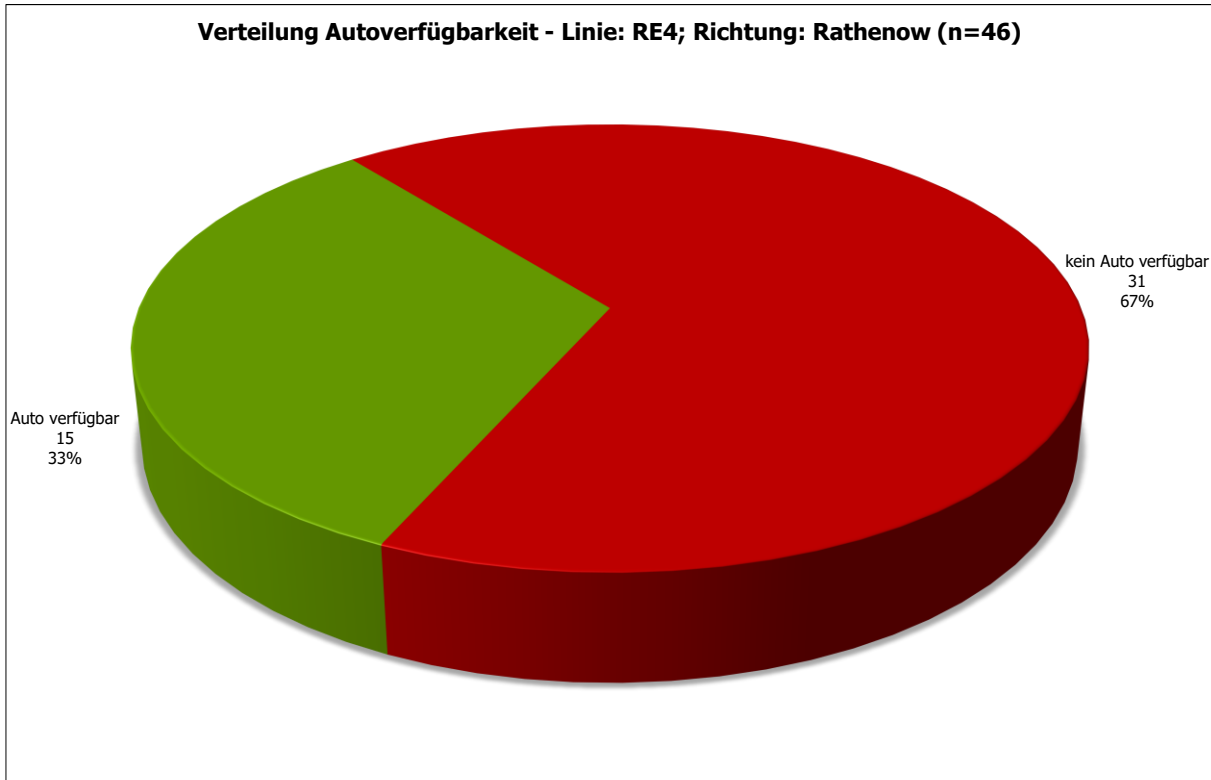

**Abbildung 62: Elstal, Bahnhof - Verteilung Autoverfügbarkeit - Linie: RE4; Richtung: Rathenow (n=46)**

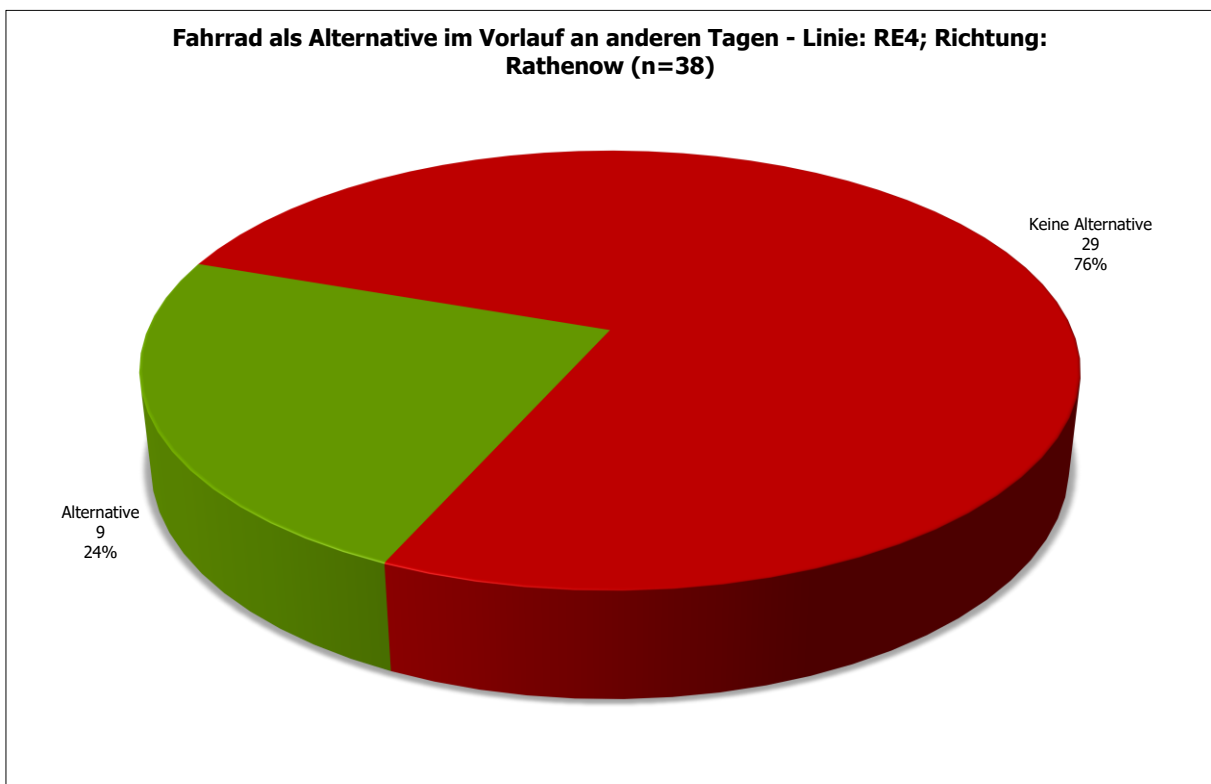

**Abbildung 63: Elstal, Bahnhof - Fahrrad als Alternative im Vorlauf an anderen Tagen - Linie: RE4; Richtung: Rathenow (n=38)**

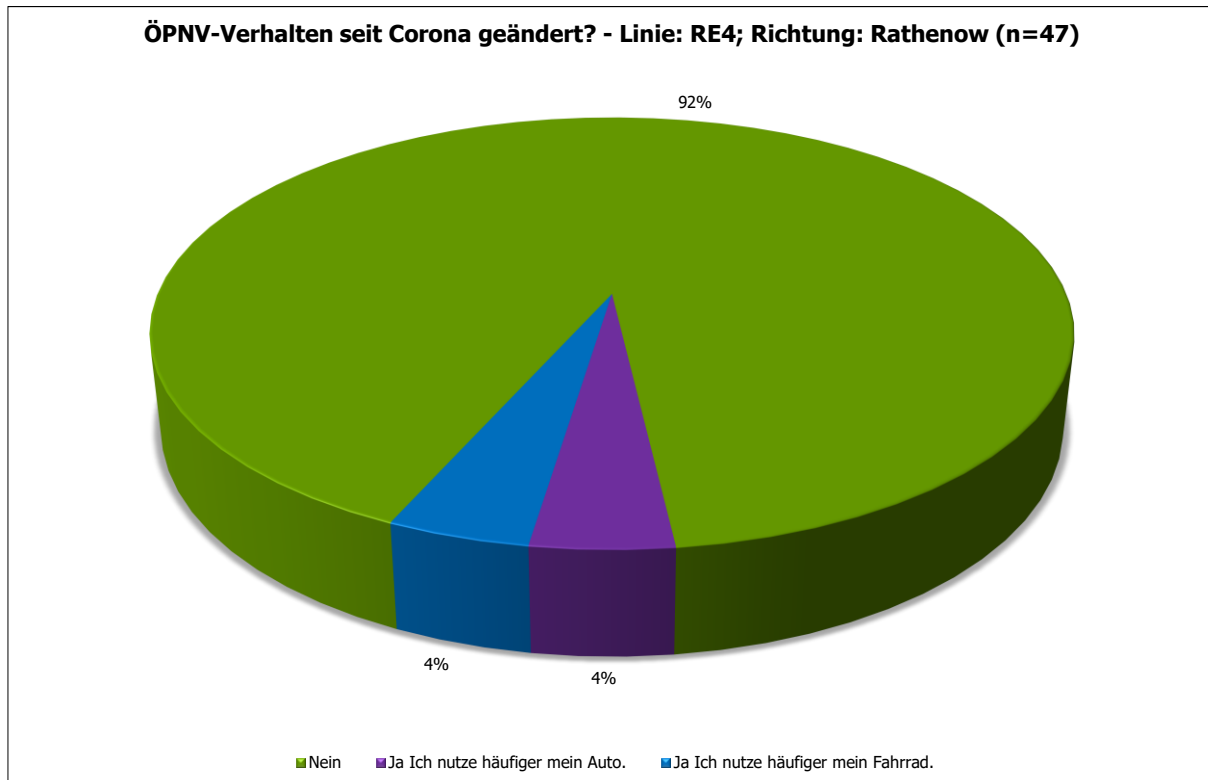

**Abbildung 64: Elstal, Bahnhof - ÖPNV-Verhalten seit Corona geändert? - Linie: RE4; Richtung: Rathenow (n=47)**

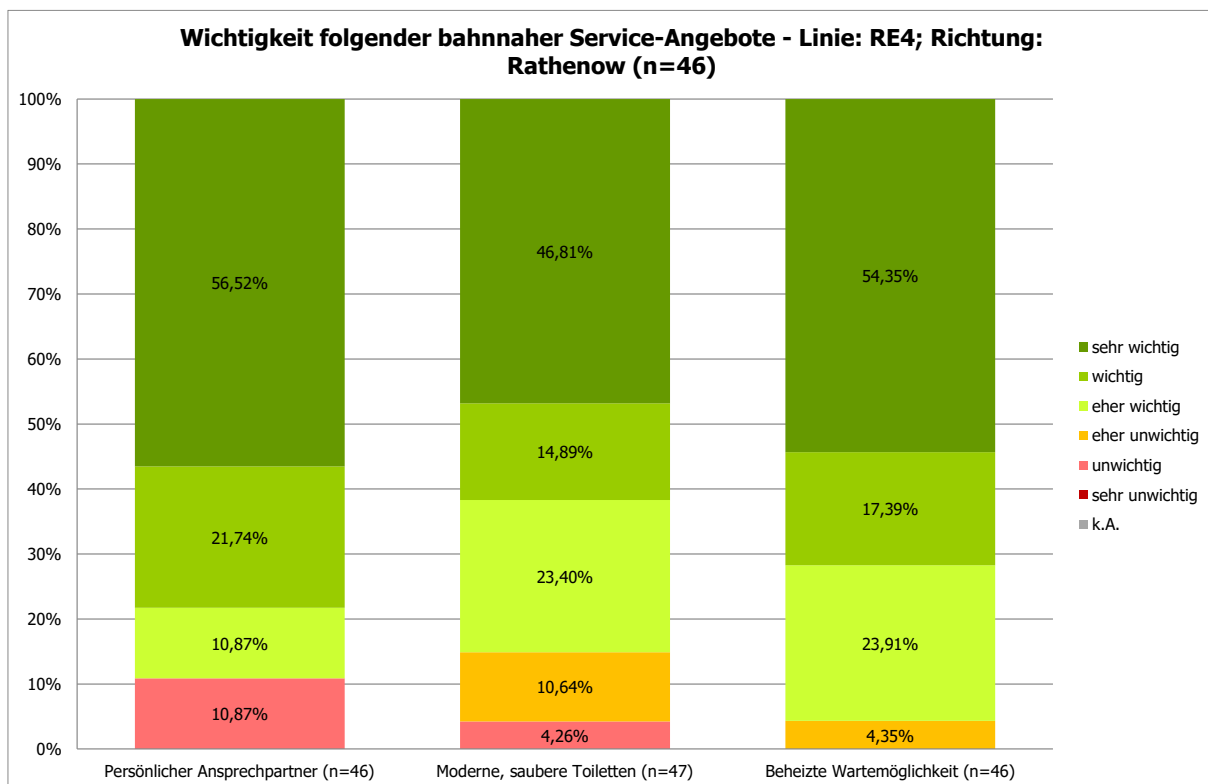

**Abbildung 65: Elstal, Bahnhof - Wichtigkeit folgender bahnhäher Service-Angebote - Linie: RE4; Richtung: Rathenow (n=46)**

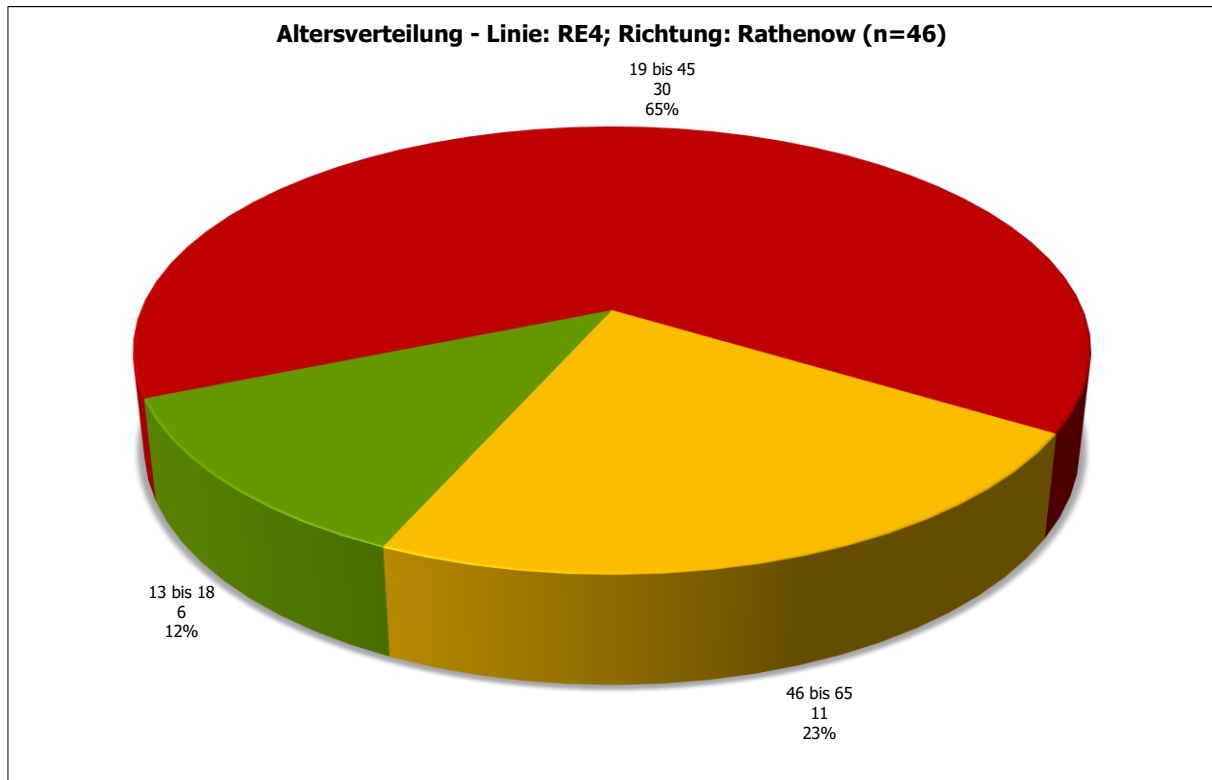

**Abbildung 66: Elstal, Bahnhof - Altersverteilung - Linie: RE4; Richtung: Rathenow (n=46)**

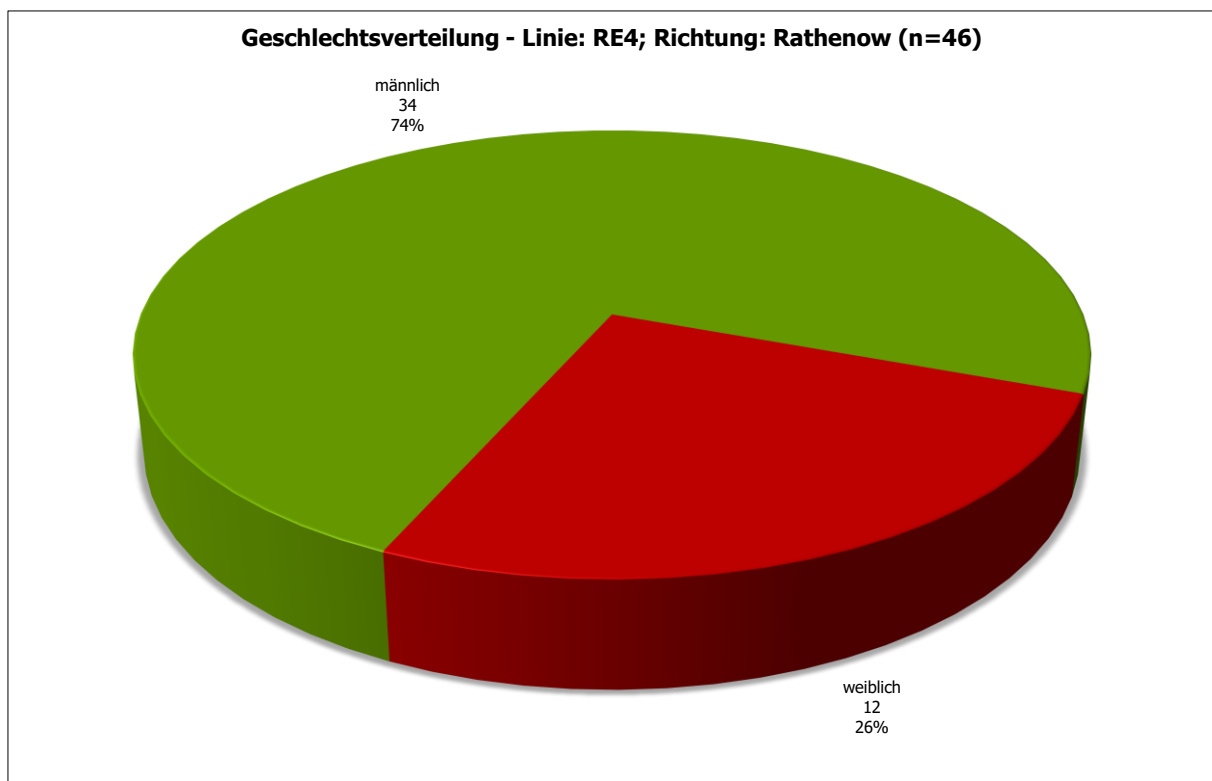

**Abbildung 67: Elstal, Bahnhof - Geschlechtsverteilung - Linie: RE4; Richtung: Rathenow (n=46)**