

Stationsbefragung

Eberswalde, Hauptbahnhof



2020



Für:

Verkehrsverbund Berlin-Brandenburg

Hardenbergplatz 2

10623 Berlin

Durch:

SPV Spreepfan Verkehr GmbH

Rothenburgstraße 38

12163 Berlin

Tel: 030/80 93 58 100

Fax: 030/80 93 58 101

E-Mail: info@spv-berlin.de

Mitwirkung:

Dipl.-Ing. Bertram Teschner

Alexander Sidor M.Sc.

Inhalt

Inhalt	3
1 Bahnhofsauswertung – Diagramme	4
1.1 Eberswalde, Hauptbahnhof	4
1.1.1 Eberswalde, Hauptbahnhof; alle Linien; alle Richtungen	4
1.1.2 Eberswalde, Hauptbahnhof; Linie: RB24; Richtung: Senftenberg	13
1.1.3 Eberswalde, Hauptbahnhof; Linie: RB60; Richtung: Frankfurt (Oder)	21
1.1.4 Eberswalde, Hauptbahnhof; Linie: RB62; Richtung: Prenzlau	30
1.1.5 Eberswalde, Hauptbahnhof; Linie: RB63; Richtung: Templin Stadt	38
1.1.6 Eberswalde, Hauptbahnhof; Linie: RE3; Richtung: Angermünde	46
1.1.7 Eberswalde, Hauptbahnhof; Linie: RE3; Richtung: Jüterbog	55
1.1.8 Eberswalde, Hauptbahnhof; Linie: RE66; Richtung: Berlin	63
1.1.9 Eberswalde, Hauptbahnhof; Linie: RE66; Richtung: Szczecin	71

1 Bahnhofsauswertung – Diagramme

1.1 Eberswalde, Hauptbahnhof

Erhebungstag:	15.09. + 22.09.20
Wetter:	Sonnig, ca. 9 bis 30°C
Linien/Richtungen:	RB24/Senftenberg RB60/Frankfurt (Oder) RB62/Prenzlau RB63/Templin Stadt RE3/Angermünde RE3/Jüterbog RE66/Berlin RE66/Szczecin
ÖPNV-Anteil im Vorlauf:	32,0%
Anmerkungen:	keine Besonderheiten

1.1.1 Eberswalde, Hauptbahnhof; alle Linien; alle Richtungen



Abbildung 1: Eberswalde, Hauptbahnhof - Vergleich der Einsteigerzahlen - Linie: alle; alle Richtungen



Abbildung 2: Eberswalde, Hauptbahnhof - Projektion der Befragten: Aussteiger aus allen Richtungen, Hinfahrt mit alle (n=3.288)

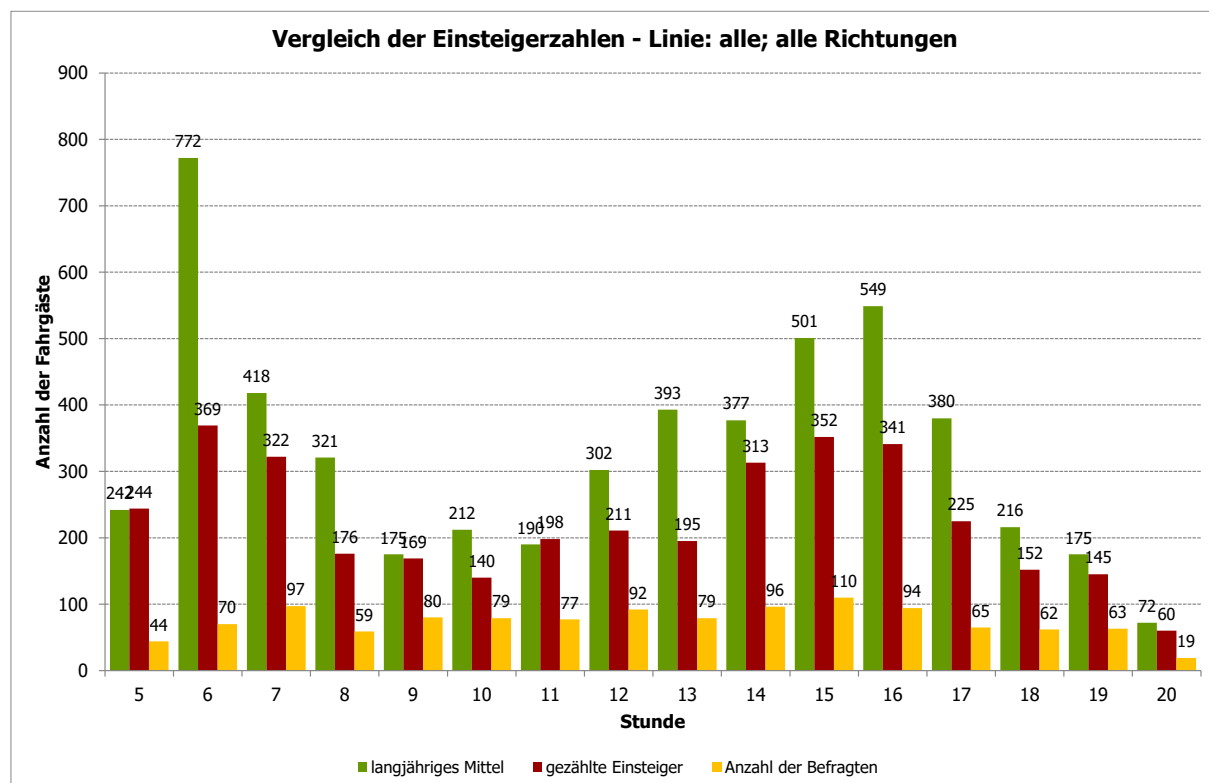

Abbildung 3: Eberswalde, Hauptbahnhof - Vorlauf zum Bahnhof - Linie: alle; alle Richtungen (n=3.612)

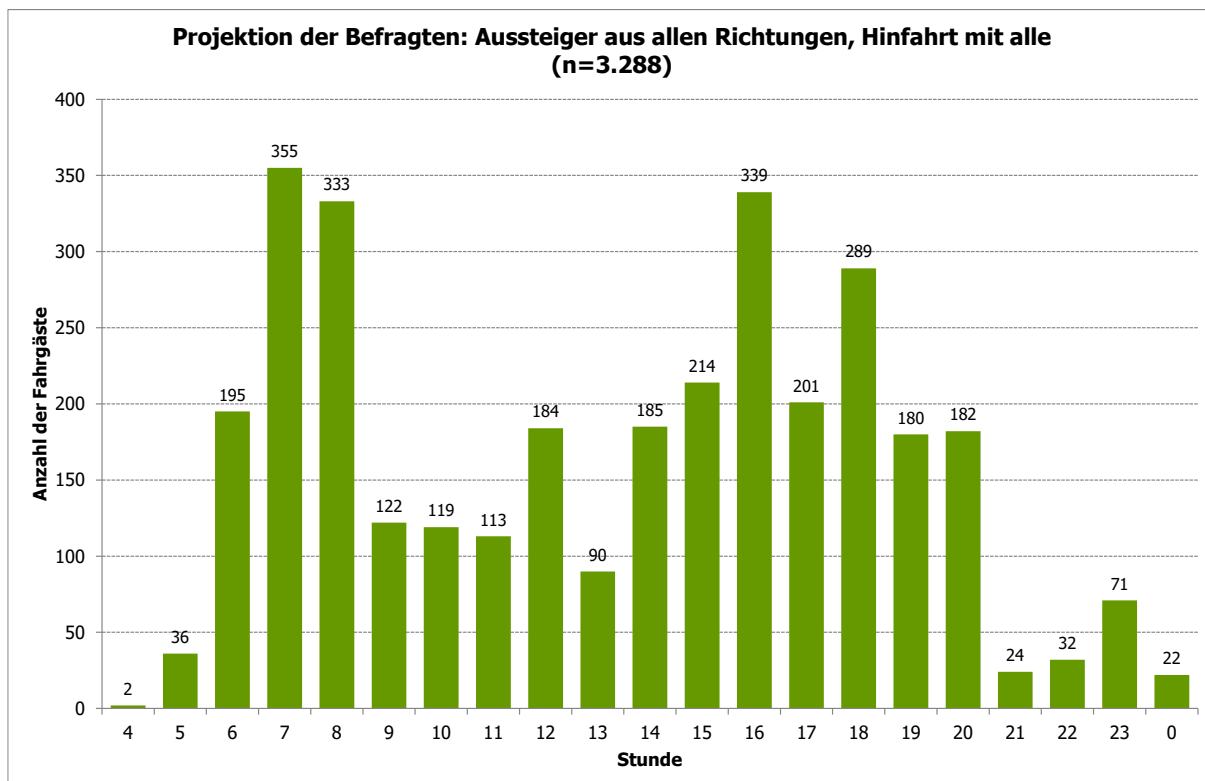

Abbildung 4: Eberswalde, Hauptbahnhof - Vorlauf zum Bahnhof ohne Umsteiger - Linie: alle; alle Richtungen (n=3.285)

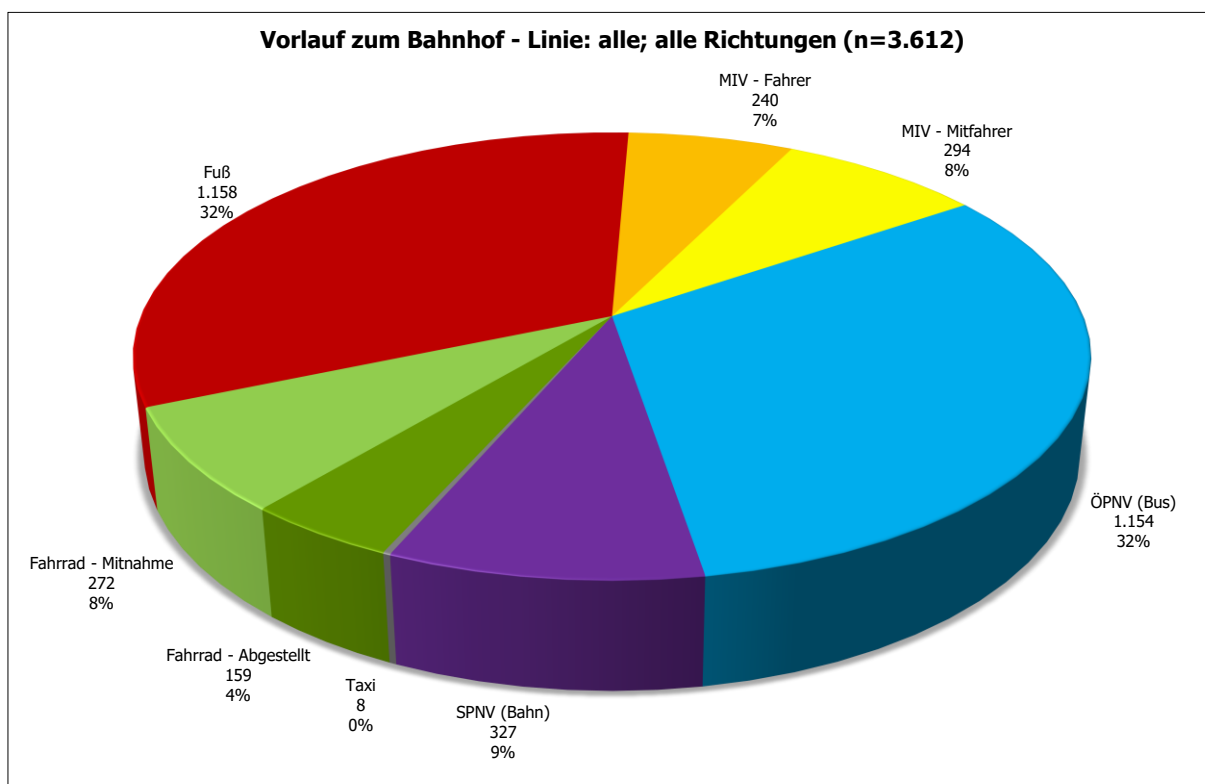

Abbildung 5: Eberswalde, Hauptbahnhof - Linien im Vorlauf - Linie: alle; alle Richtungen (n=1.481)

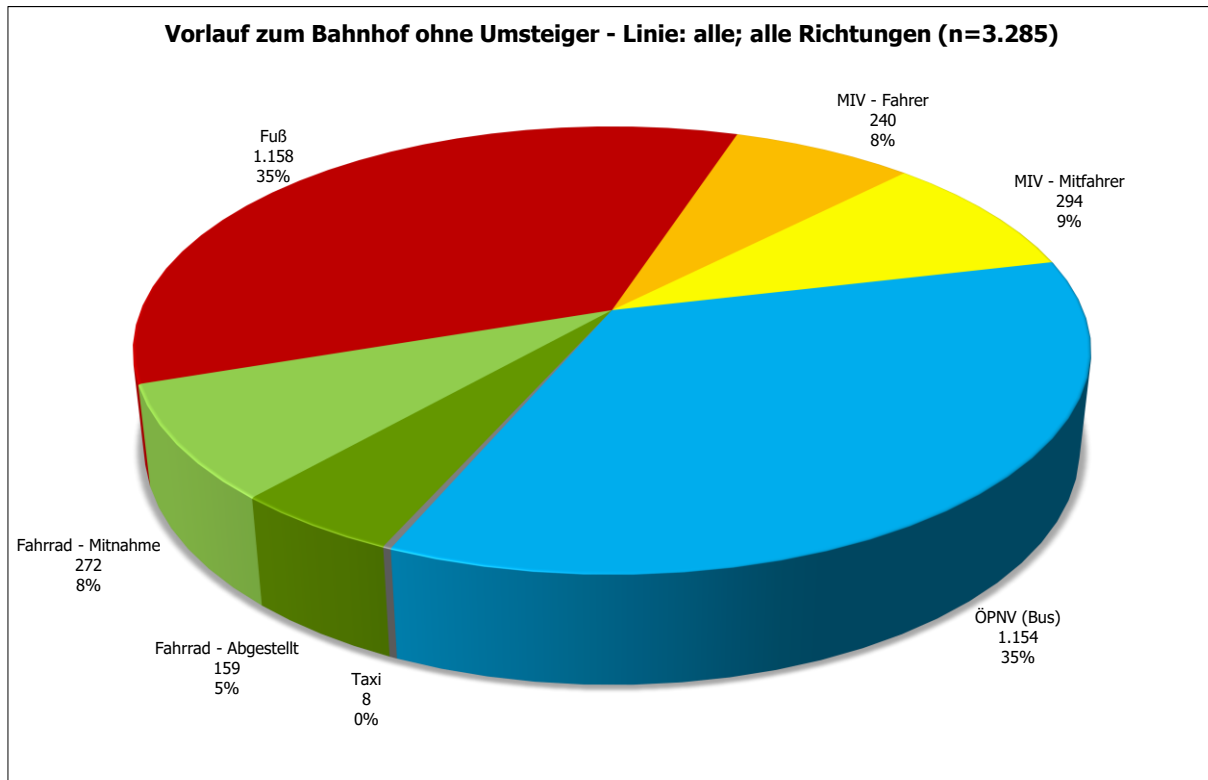

Abbildung 6: Eberswalde, Hauptbahnhof - Startort Top 25 - Linie: alle; alle Richtungen (n=3.524)

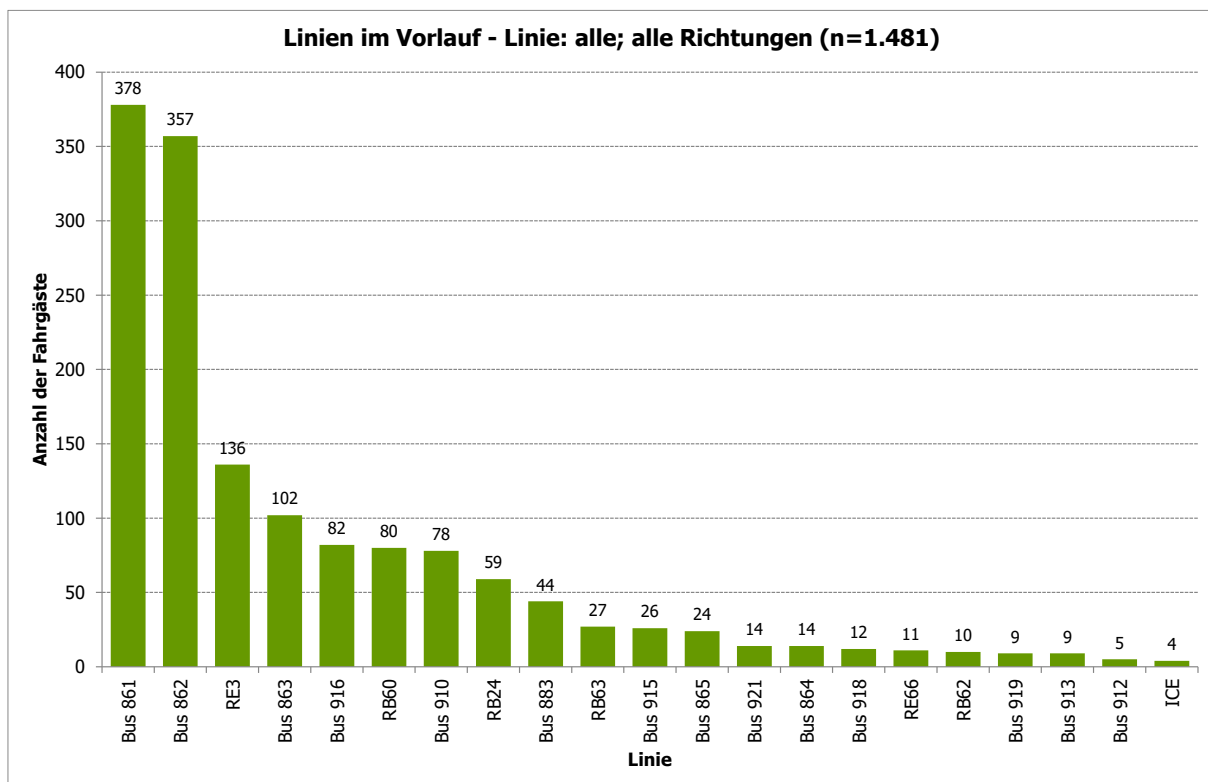

Abbildung 7: Eberswalde, Hauptbahnhof - Ausstiegsbahnhof Top 25 - Linie: alle; alle Richtungen (n=3.446)

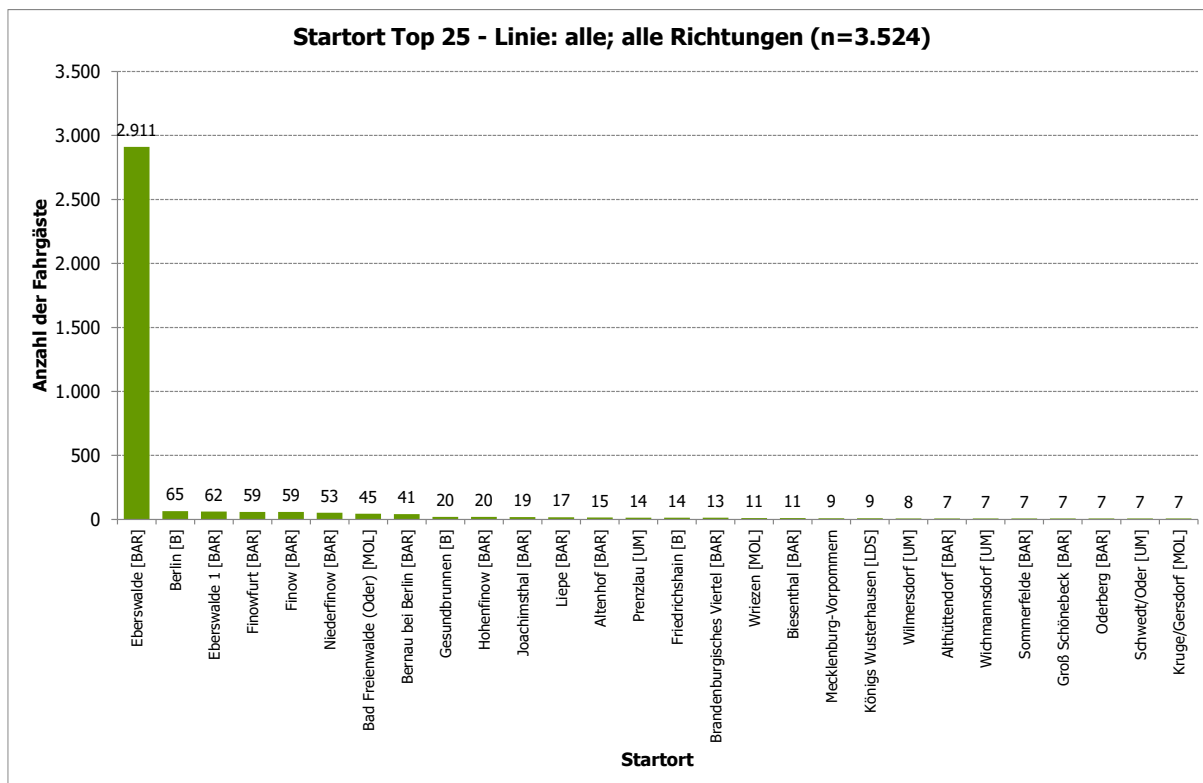

Abbildung 8: Eberswalde, Hauptbahnhof - Zielort Top 25 - Linie: alle; alle Richtungen (n=2.626)

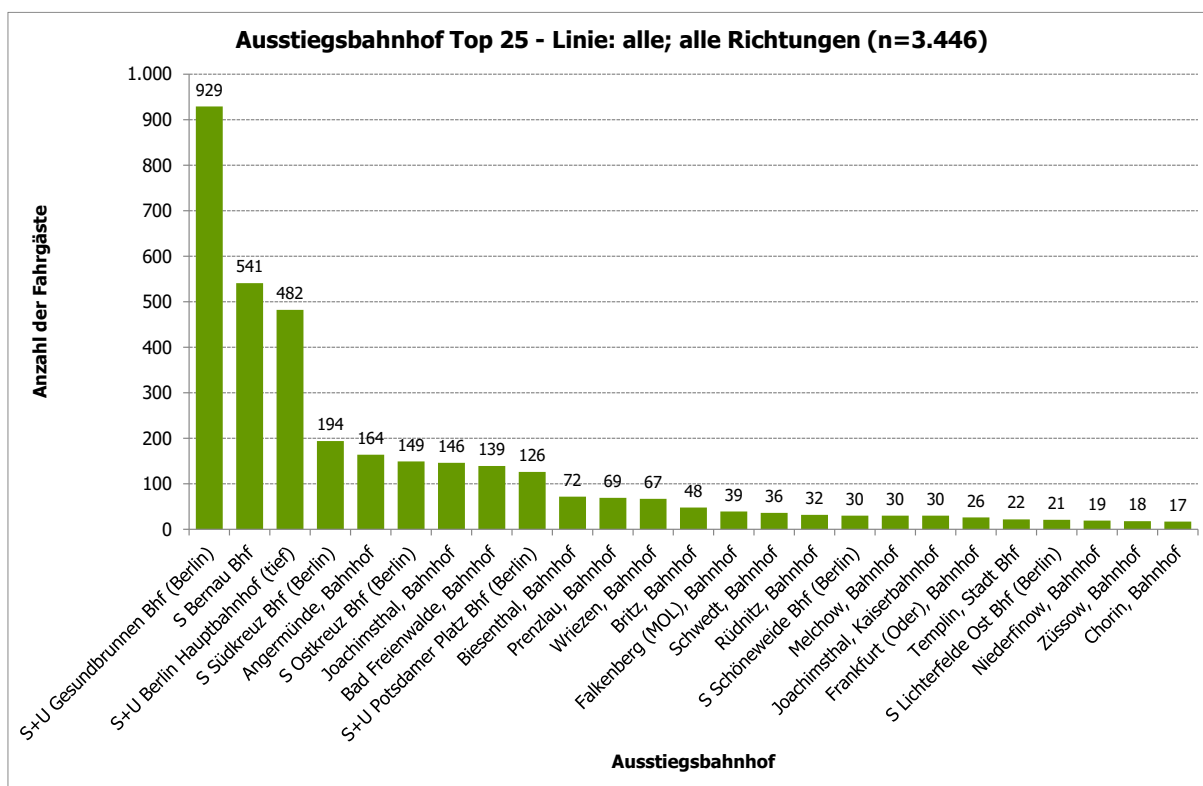

Abbildung 9: Eberswalde, Hauptbahnhof - Fahrtzweck - Linie: alle; alle Richtungen (n=3.611)

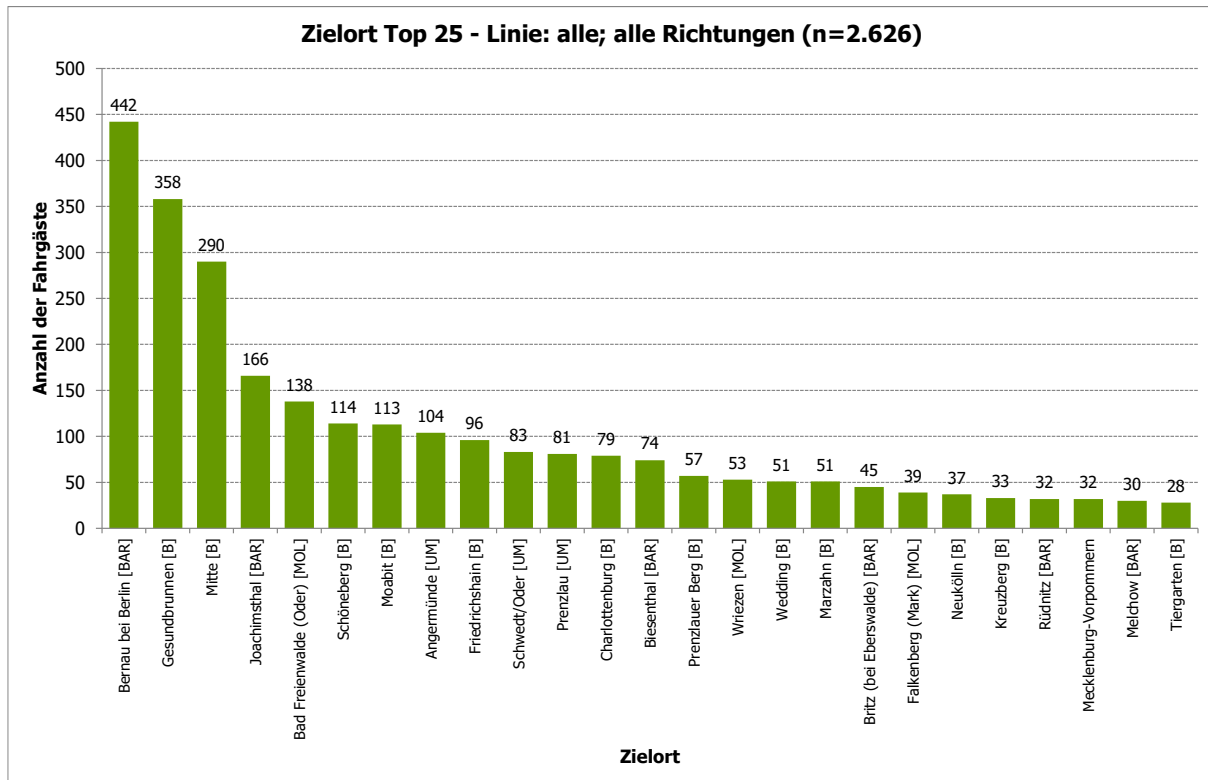

Abbildung 10: Eberswalde, Hauptbahnhof - Fahrthäufigkeit pro Woche - Linie: alle; alle Richtungen (n=3.612)

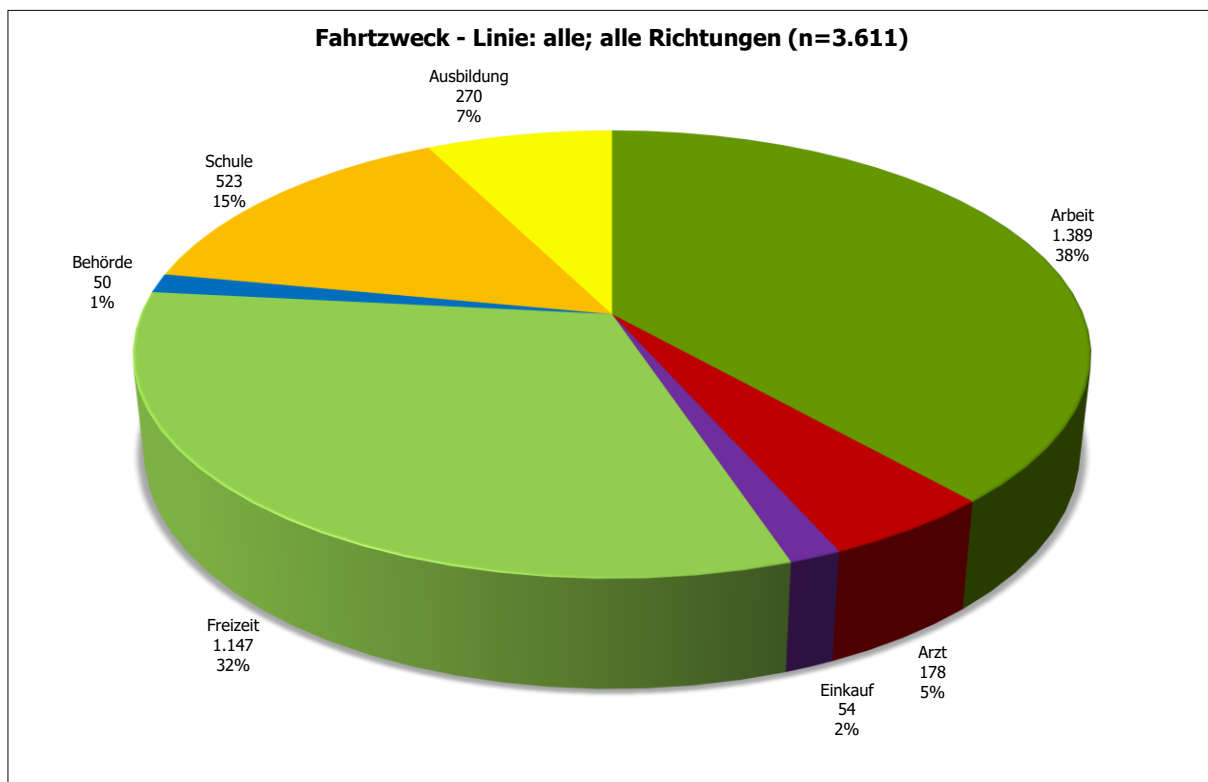

Abbildung 11: Eberswalde, Hauptbahnhof - Verteilung Student/Nicht-Student - Linie: alle; alle Richtungen (n=3.612)

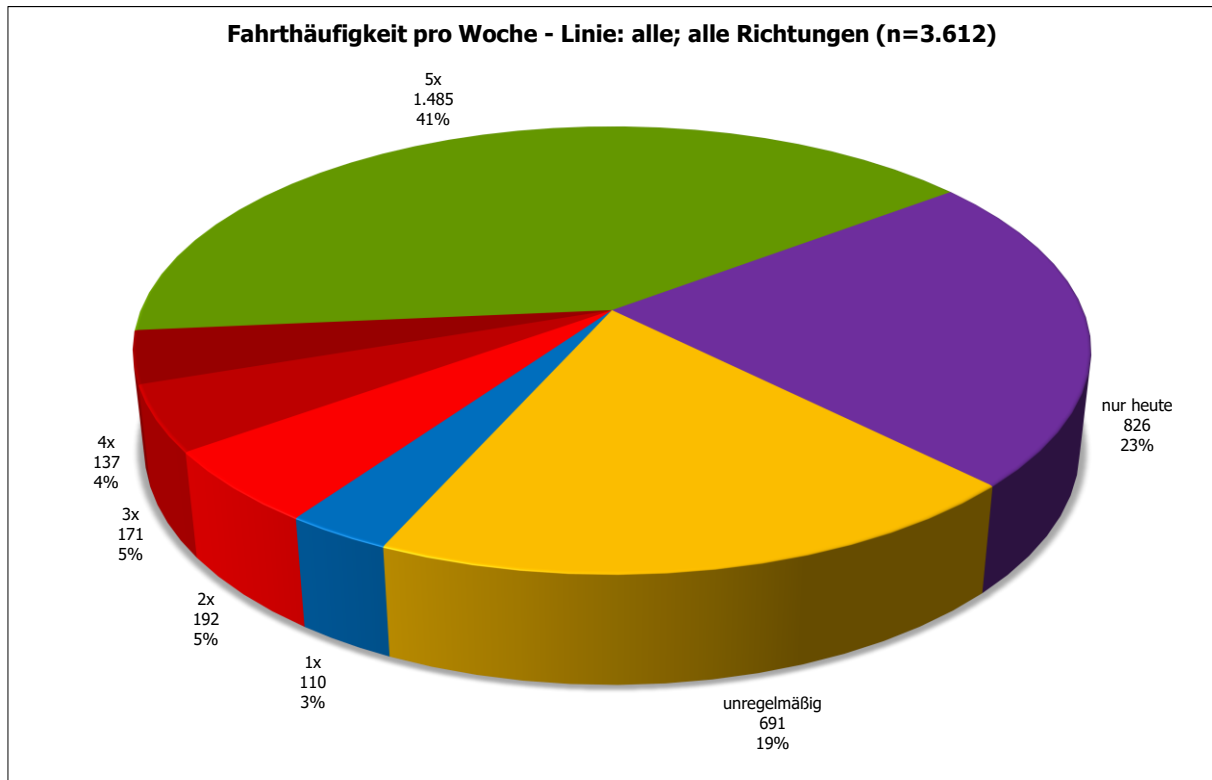

Abbildung 12: Eberswalde, Hauptbahnhof - Verteilung Autoverfügbarkeit - Linie: alle; alle Richtungen (n=3.612)

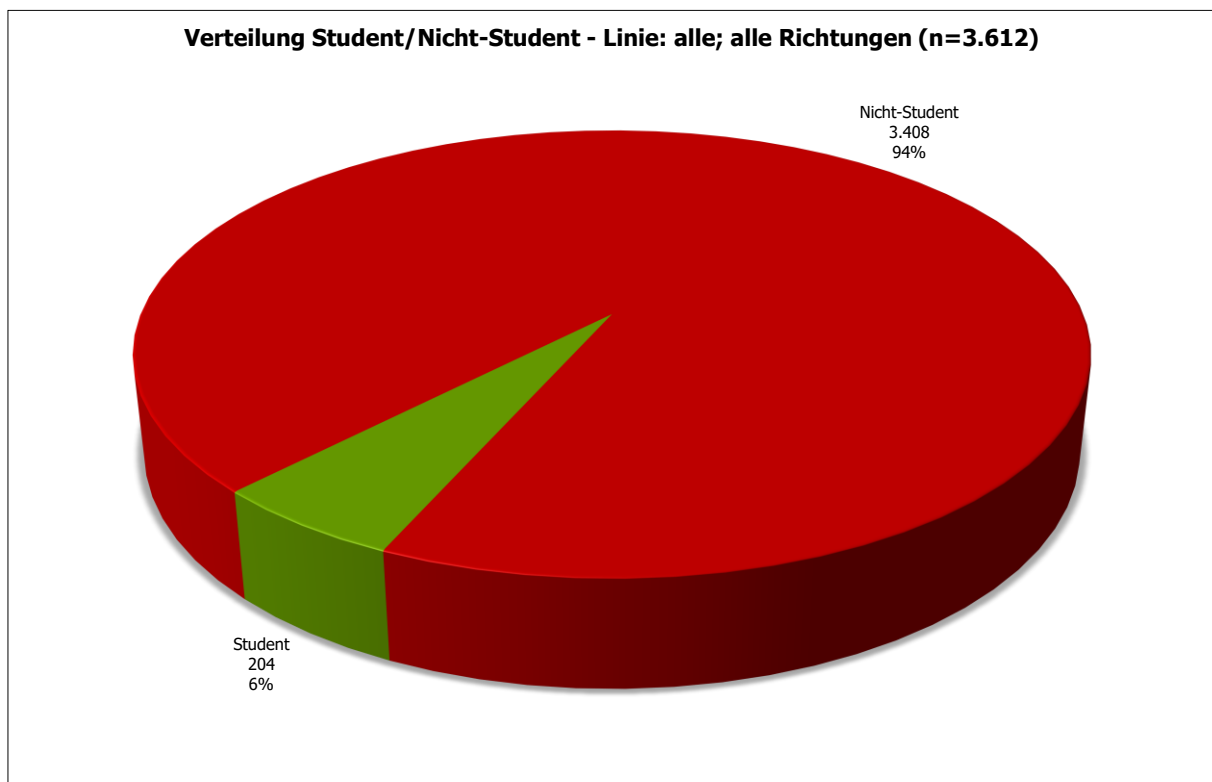

Abbildung 13: Eberswalde, Hauptbahnhof - Fahrrad als Alternative im Vorlauf an anderen Tagen - Linie: alle; alle Richtungen (n=3.232)



Abbildung 14: Eberswalde, Hauptbahnhof - ÖPNV-Verhalten seit Corona geändert? - Linie: alle; alle Richtungen (n=3.613)

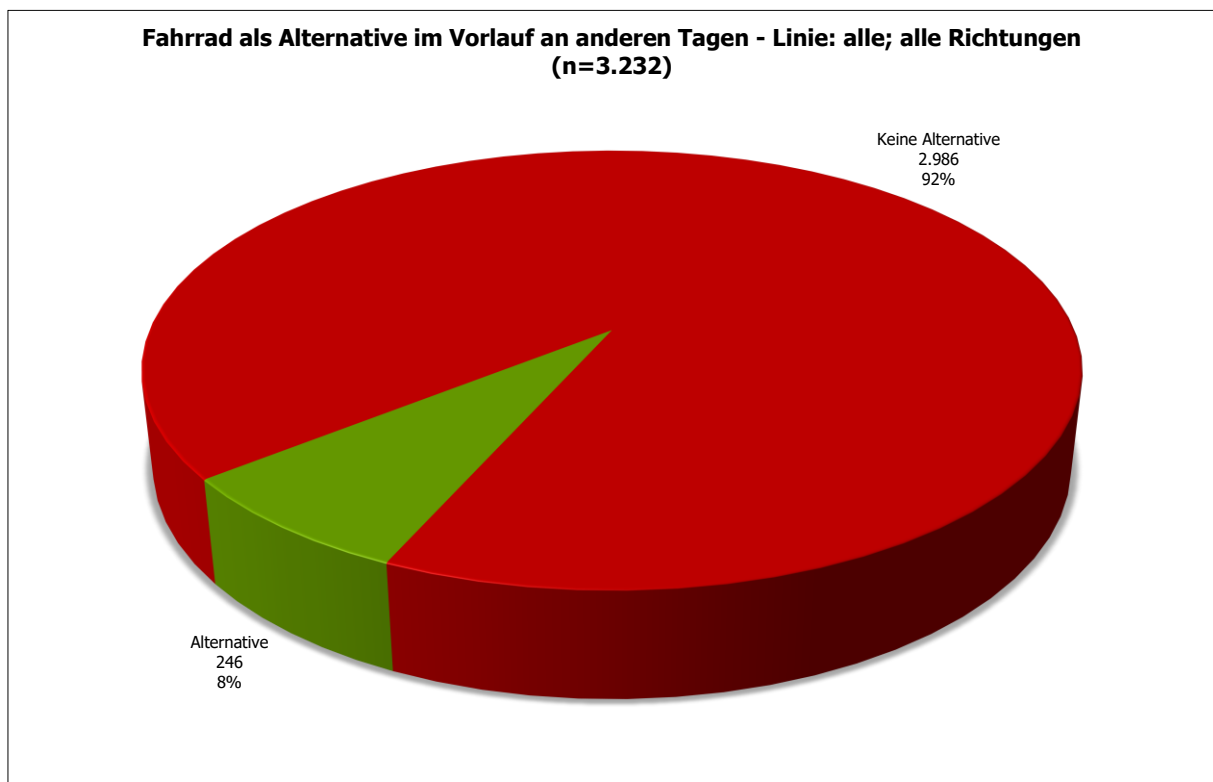

Abbildung 15: Eberswalde, Hauptbahnhof - Wichtigkeit folgender bahnhäufiger Service-Angebote - Linie: alle; alle Richtungen (n=3.611)

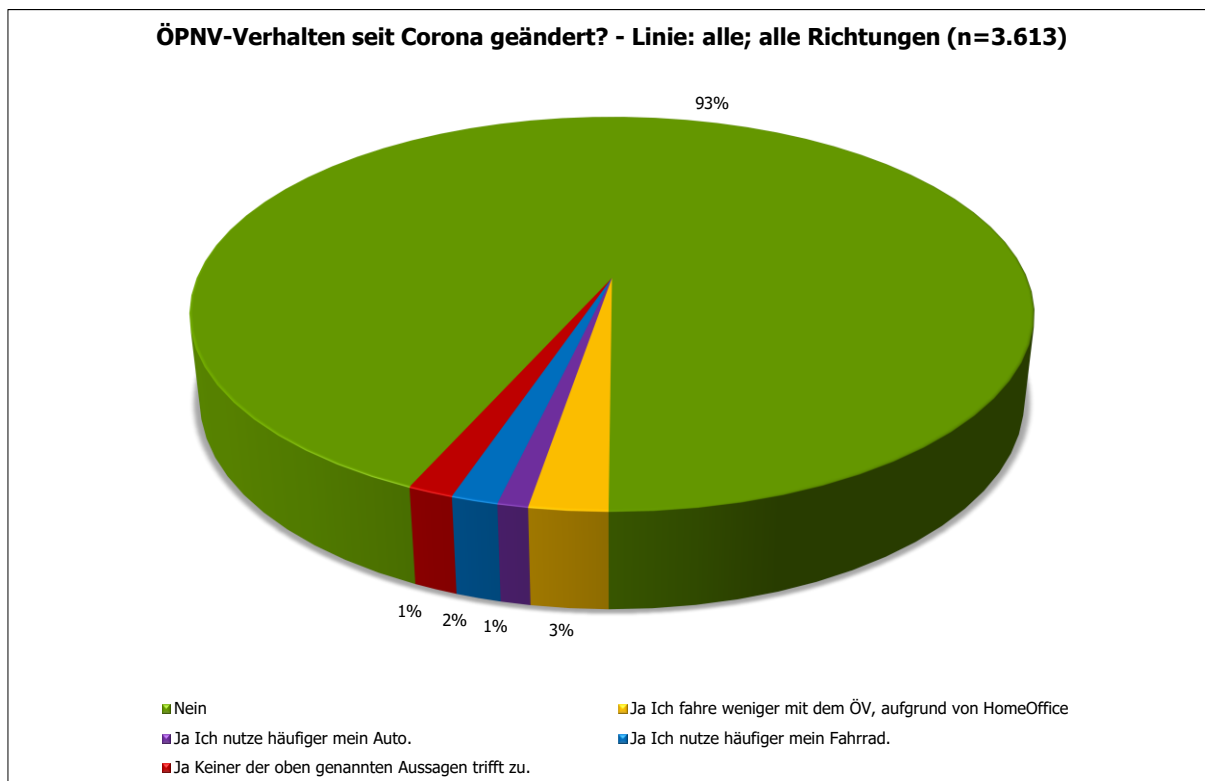

Abbildung 16: Eberswalde, Hauptbahnhof - Altersverteilung - Linie: alle; alle Richtungen (n=3.612)

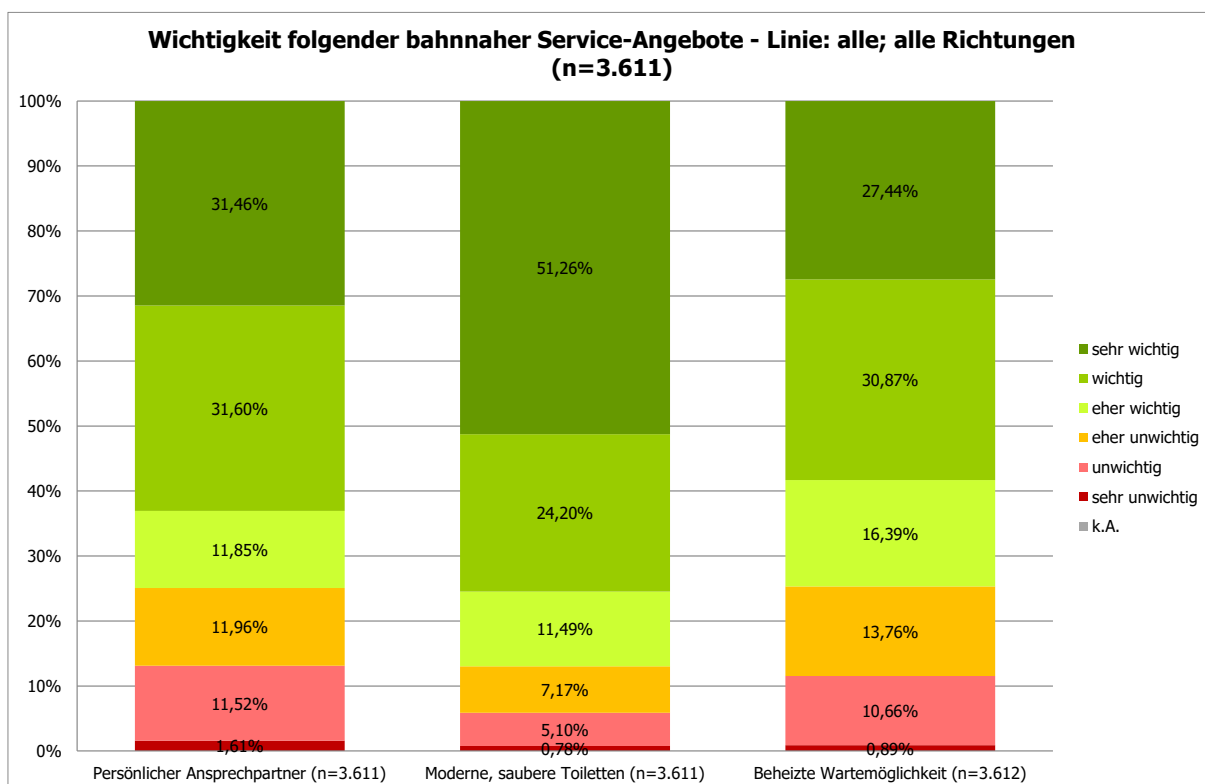

Abbildung 17: Eberswalde, Hauptbahnhof - Geschlechtsverteilung - Linie: alle; alle Richtungen (n=3.612)

1.1.2 Eberswalde, Hauptbahnhof; Linie: RB24; Richtung: Senftenberg

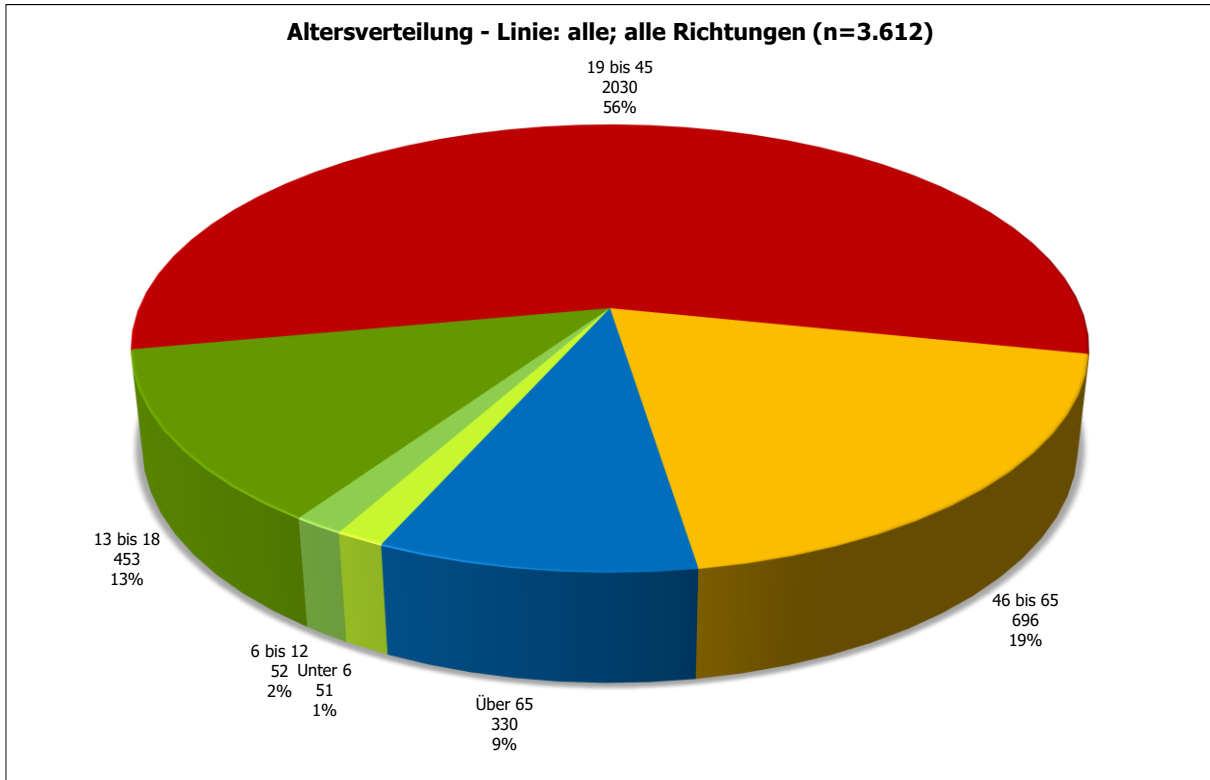

Abbildung 18: Eberswalde, Hauptbahnhof - Vergleich der Einsteigerzahlen - Linie: RB24; Richtung: Senftenberg

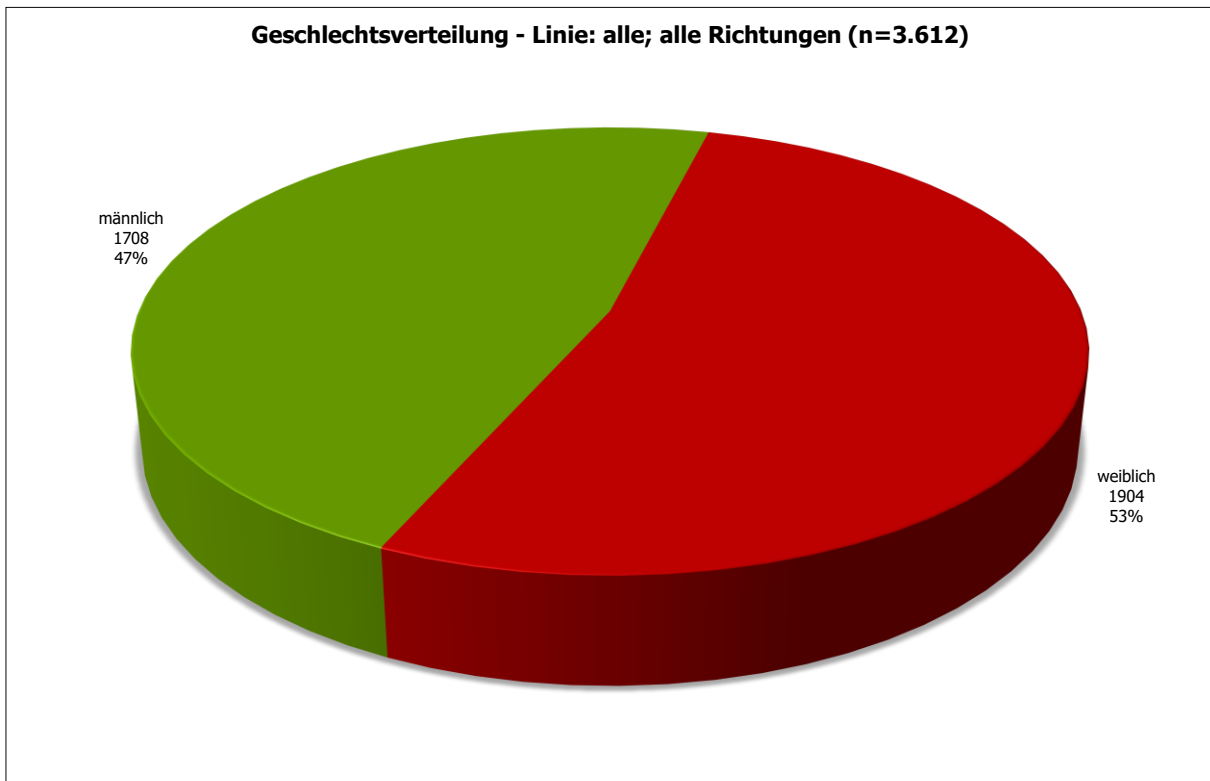

Abbildung 19: Eberswalde, Hauptbahnhof - Projektion der Befragten: Aussteiger aus Richtung Senftenberg, Hinfahrt mit RB24 (n=573)

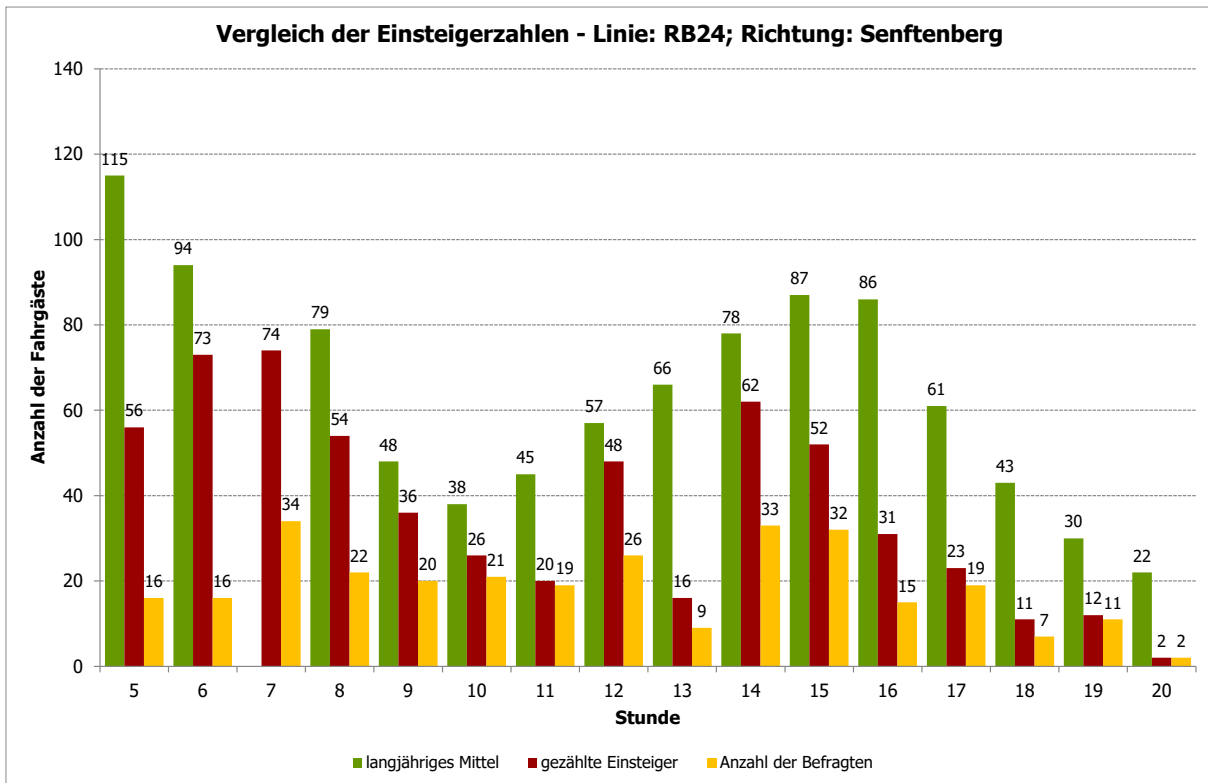

Abbildung 20: Eberswalde, Hauptbahnhof - Vorlauf zum Bahnhof - Linie: RB24; Richtung: Senftenberg (n=595)

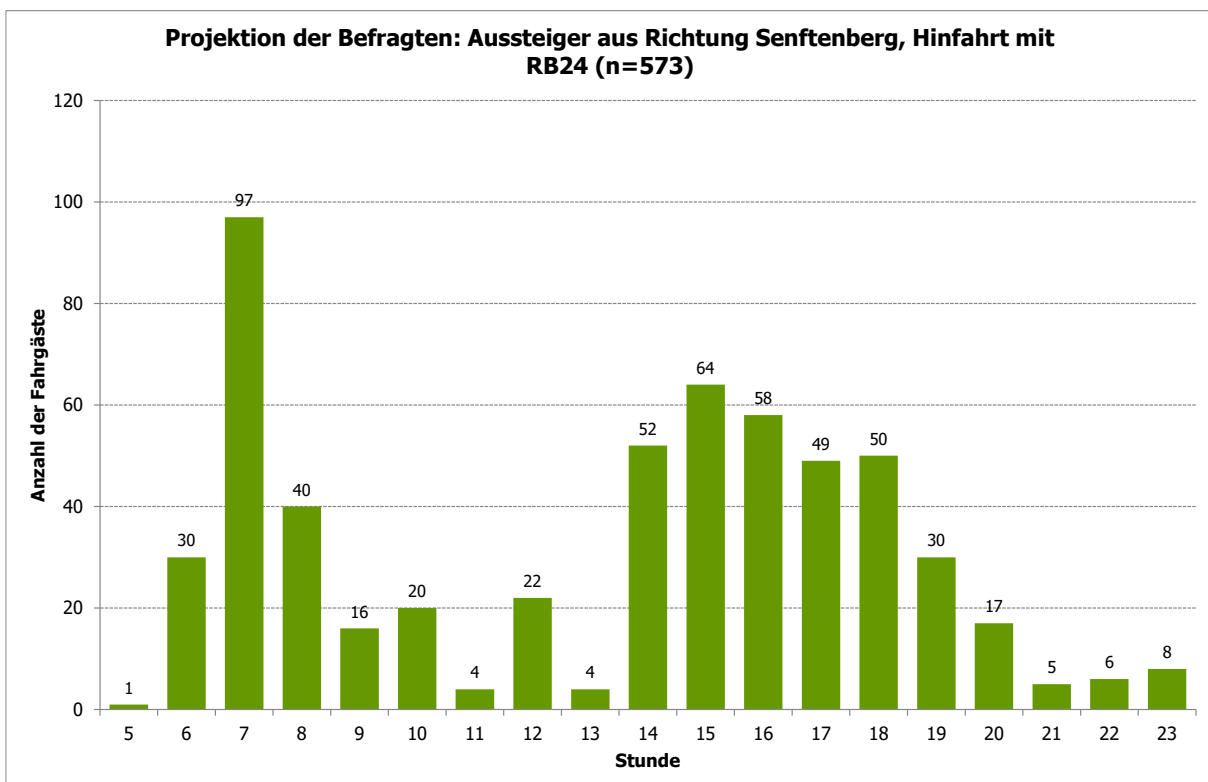

Abbildung 21: Eberswalde, Hauptbahnhof - Vorlauf zum Bahnhof ohne Umsteiger - Linie: RB24; Richtung: Senftenberg (n=568)

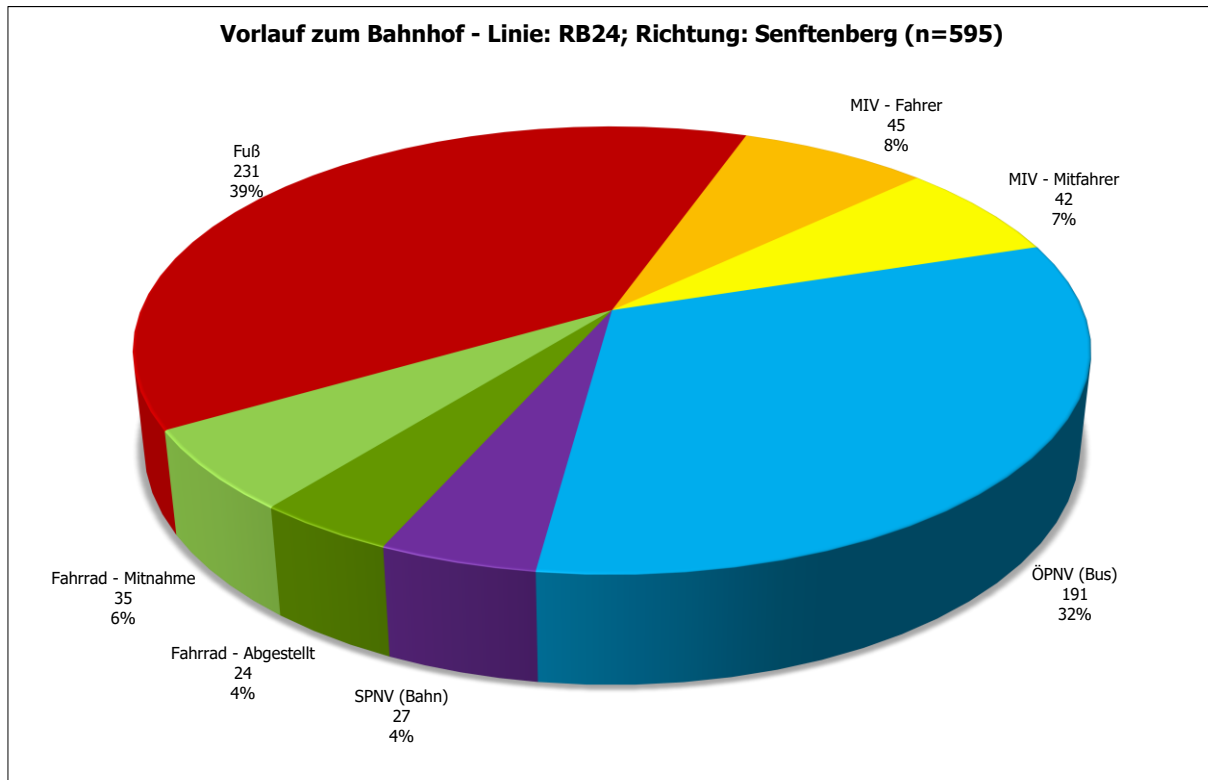

Abbildung 22: Eberswalde, Hauptbahnhof - Linien im Vorlauf - Linie: RB24; Richtung: Senftenberg (n=219)

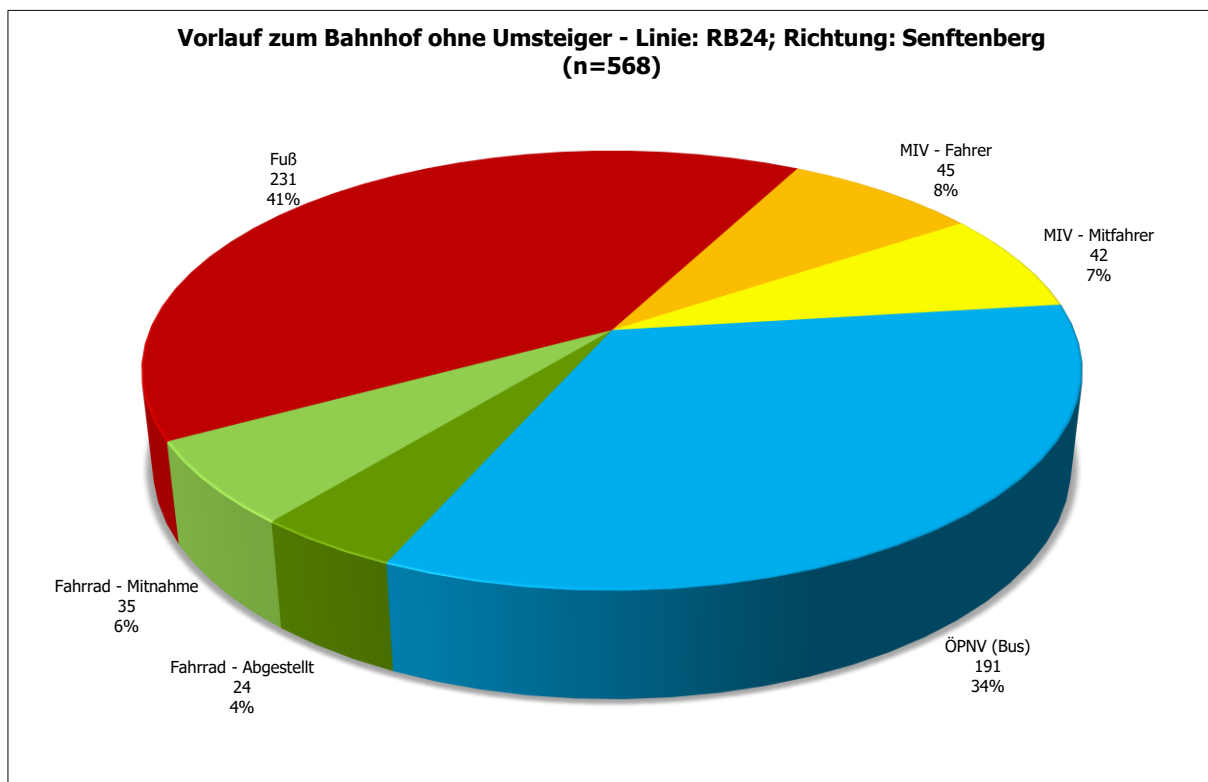

Abbildung 23: Eberswalde, Hauptbahnhof - Startort Top 25 - Linie: RB24; Richtung: Senftenberg (n=596)

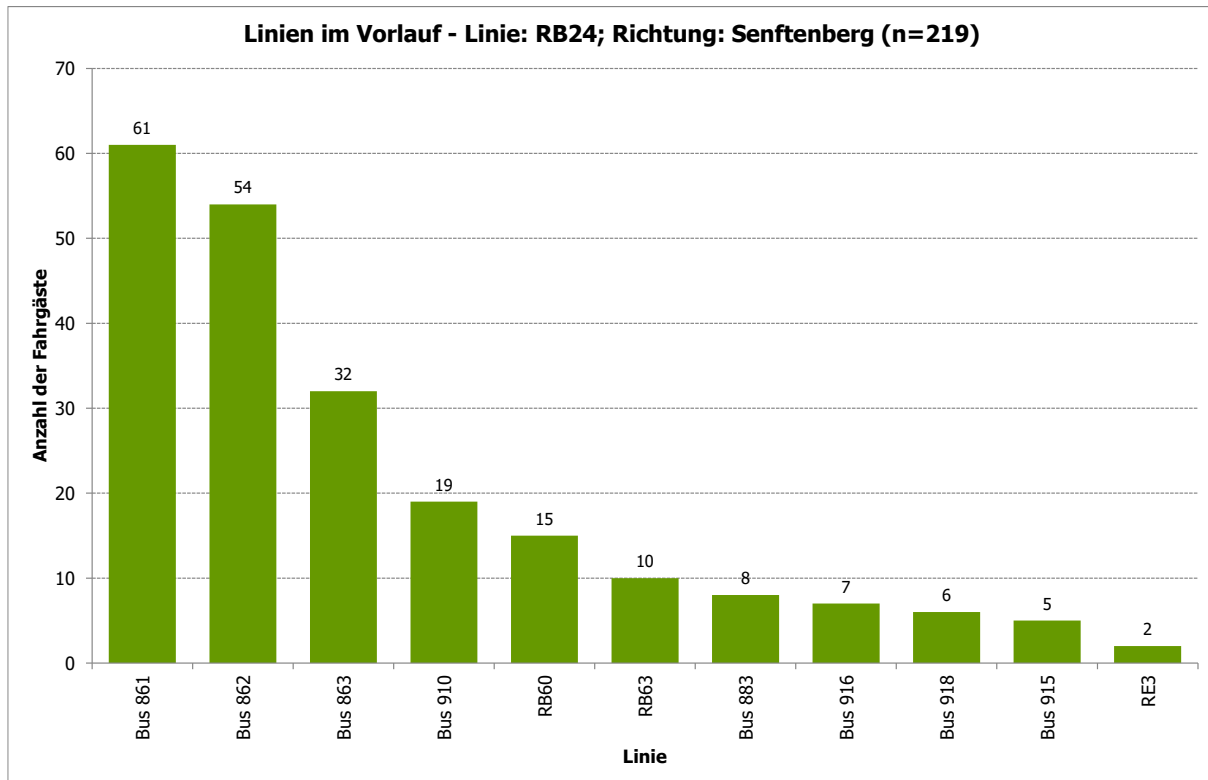

Abbildung 24: Eberswalde, Hauptbahnhof - Ausstiegsbahnhof Top 25 - Linie: RB24; Richtung: Senftenberg (n=596)

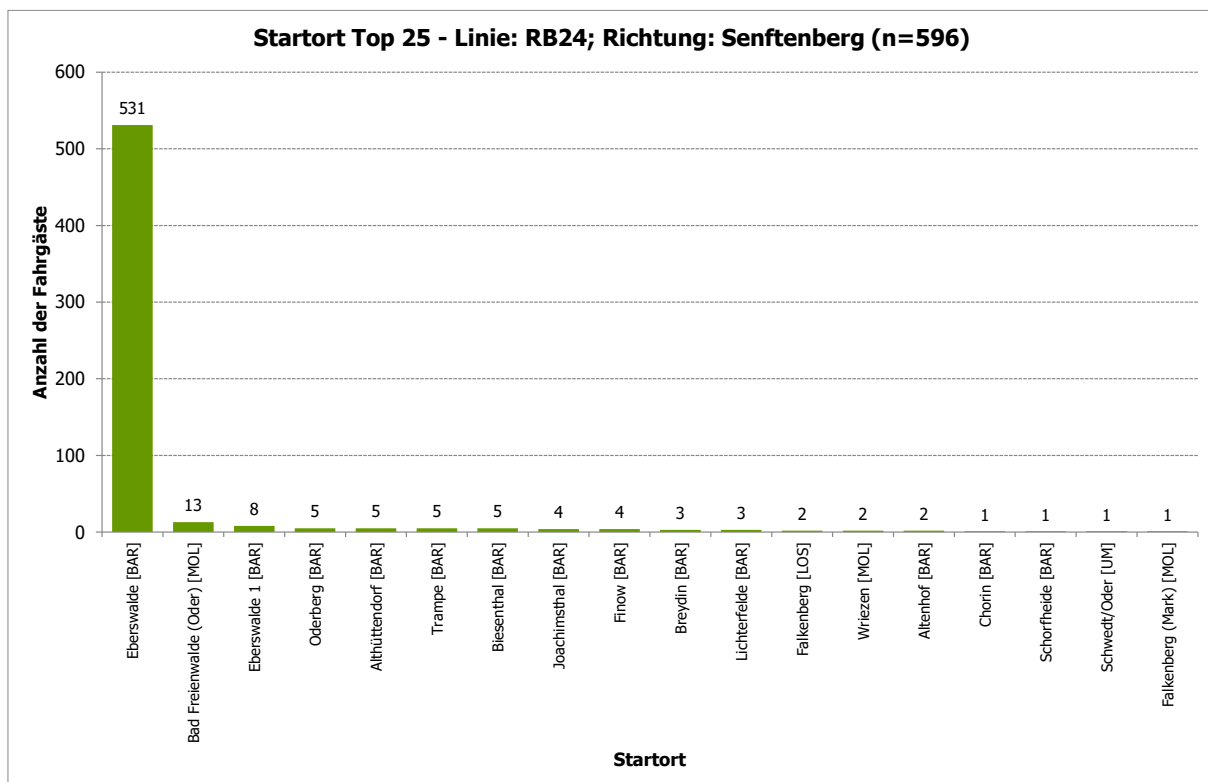

Abbildung 25: Eberswalde, Hauptbahnhof - Zielort Top 25 - Linie: RB24; Richtung: Senftenberg (n=579)

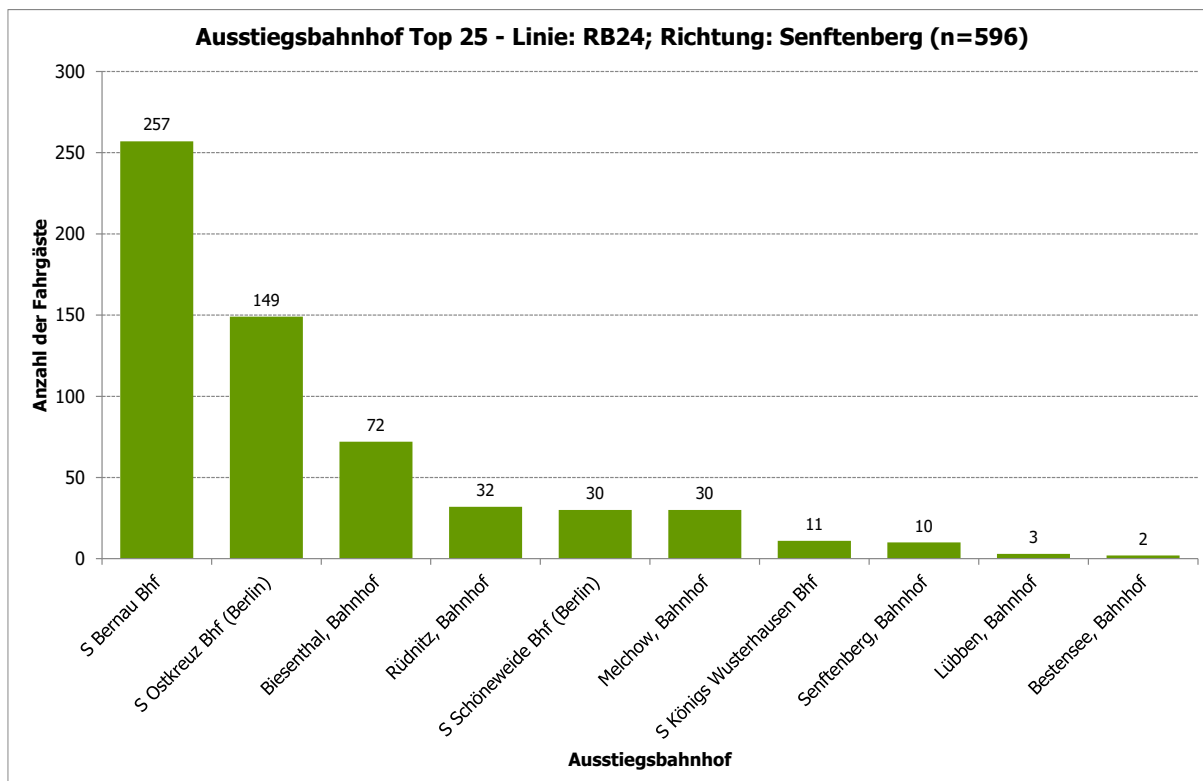

Abbildung 26: Eberswalde, Hauptbahnhof - Fahrtzweck - Linie: RB24; Richtung: Senftenberg (n=595)

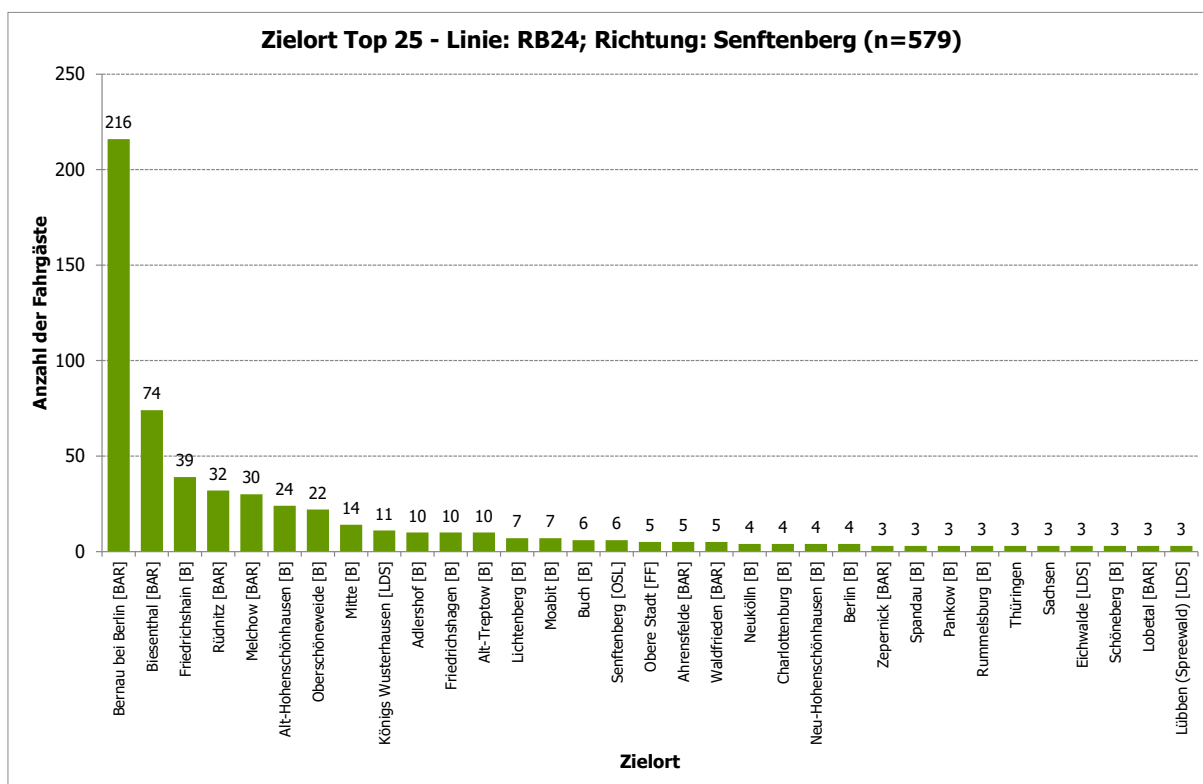

Abbildung 27: Eberswalde, Hauptbahnhof - Fahrthäufigkeit pro Woche - Linie: RB24; Richtung: Senftenberg (n=597)

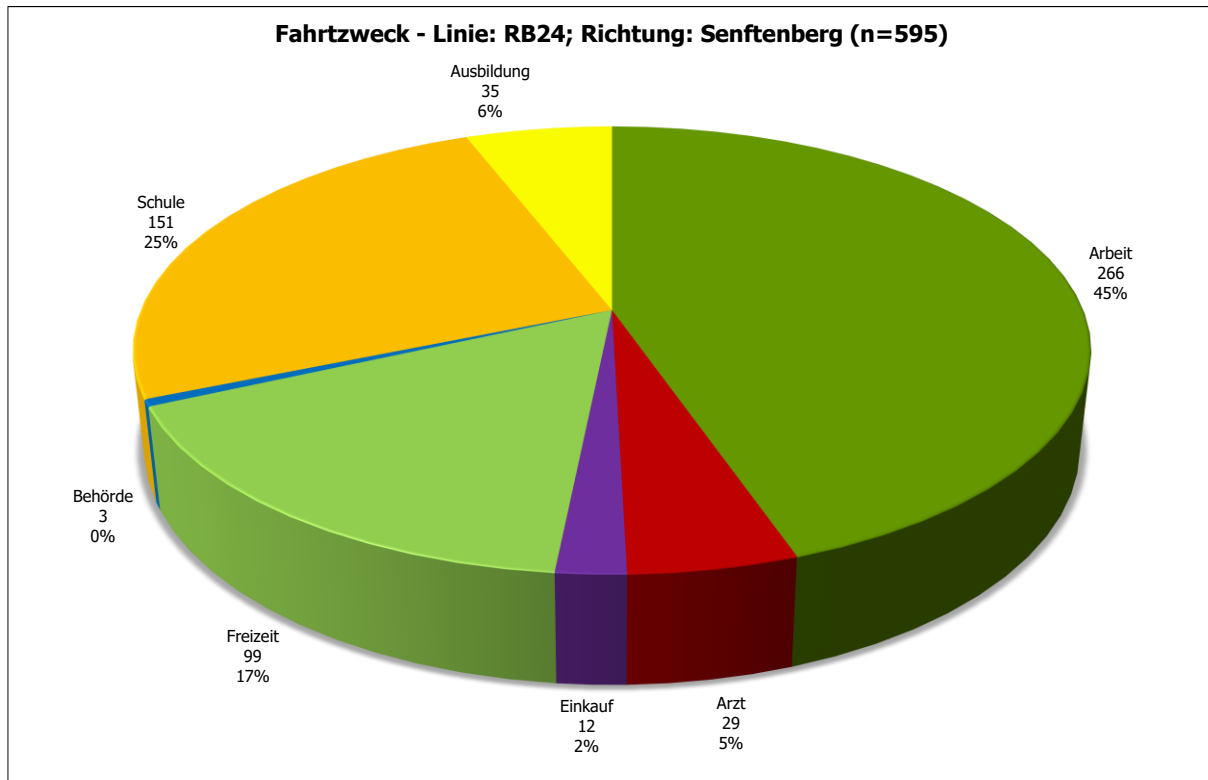

Abbildung 28: Eberswalde, Hauptbahnhof - Verteilung Student/Nicht-Student - Linie: RB24; Richtung: Senftenberg (n=596)

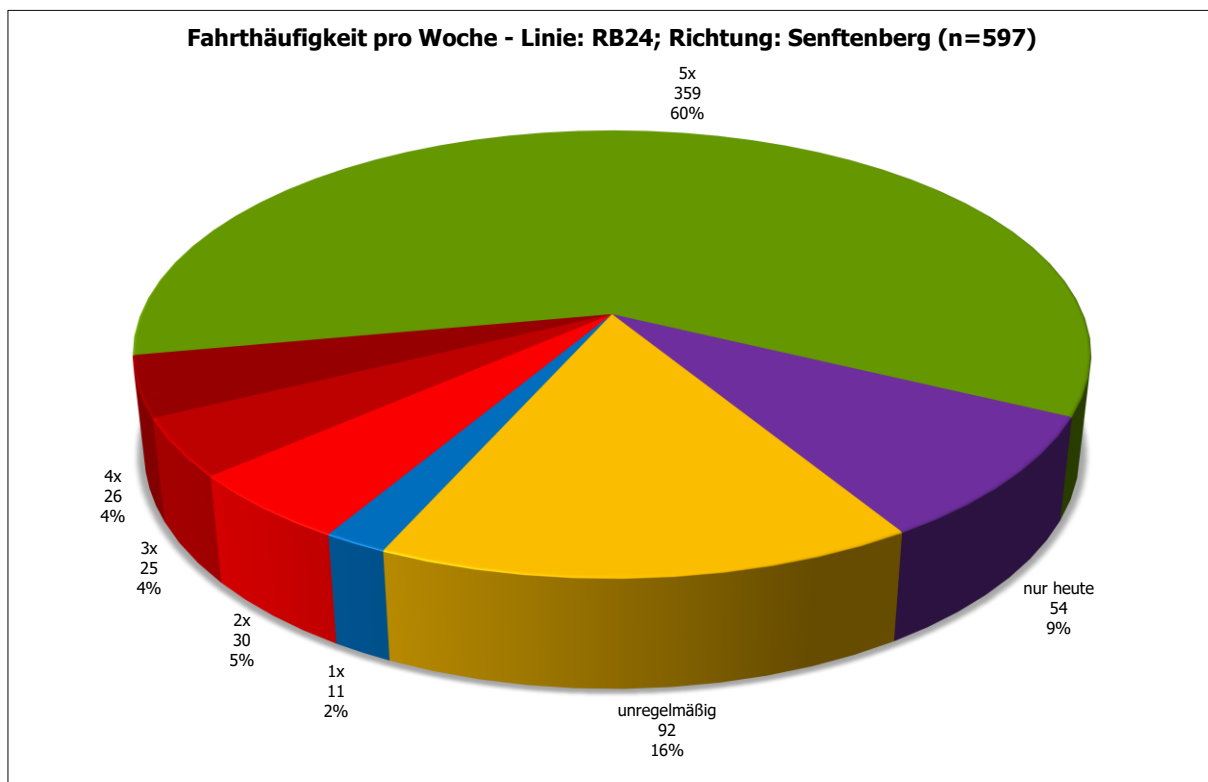

Abbildung 29: Eberswalde, Hauptbahnhof - Verteilung Autoverfügbarkeit - Linie: RB24; Richtung: Senftenberg (n=596)

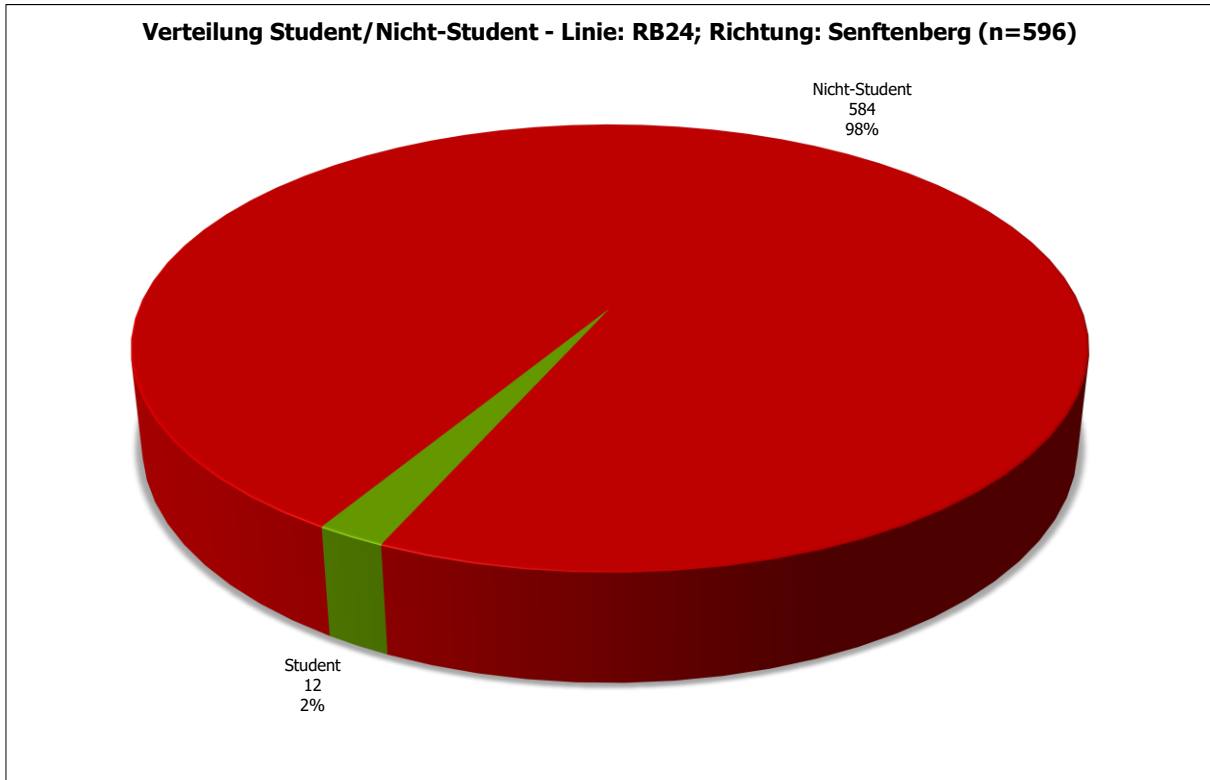

Abbildung 30: Eberswalde, Hauptbahnhof - Fahrrad als Alternative im Vorlauf an anderen Tagen - Linie: RB24; Richtung: Senftenberg (n=544)

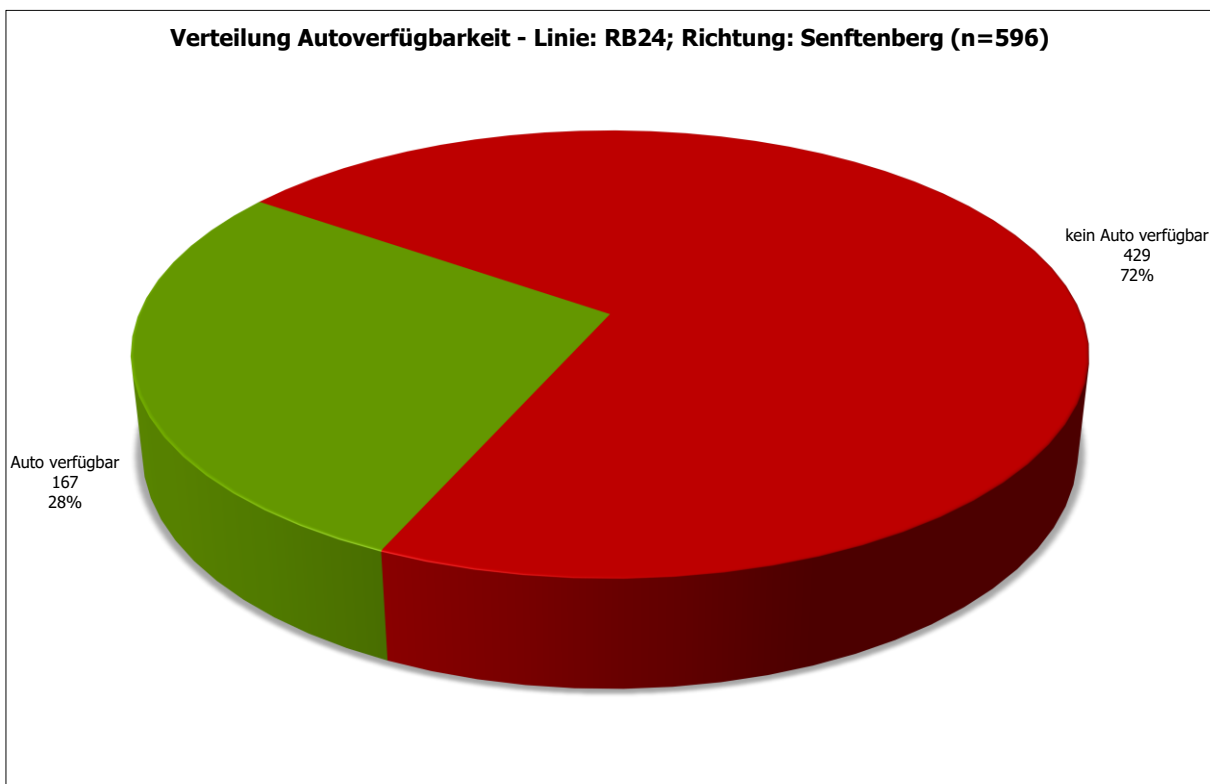

Abbildung 31: Eberswalde, Hauptbahnhof - ÖPNV-Verhalten seit Corona geändert? - Linie: RB24; Richtung: Senftenberg (n=596)

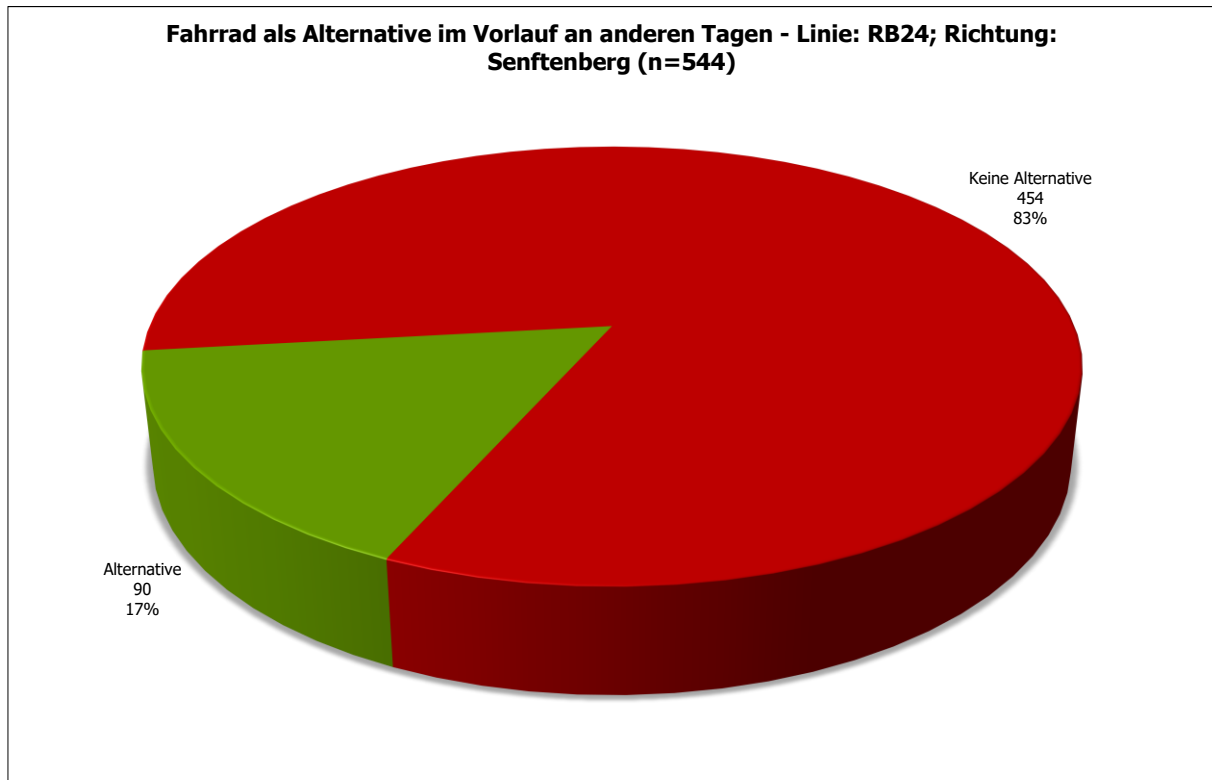

Abbildung 32: Eberswalde, Hauptbahnhof - Wichtigkeit folgender bahnhäher Service-Angebote - Linie: RB24; Richtung: Senftenberg (n=596)

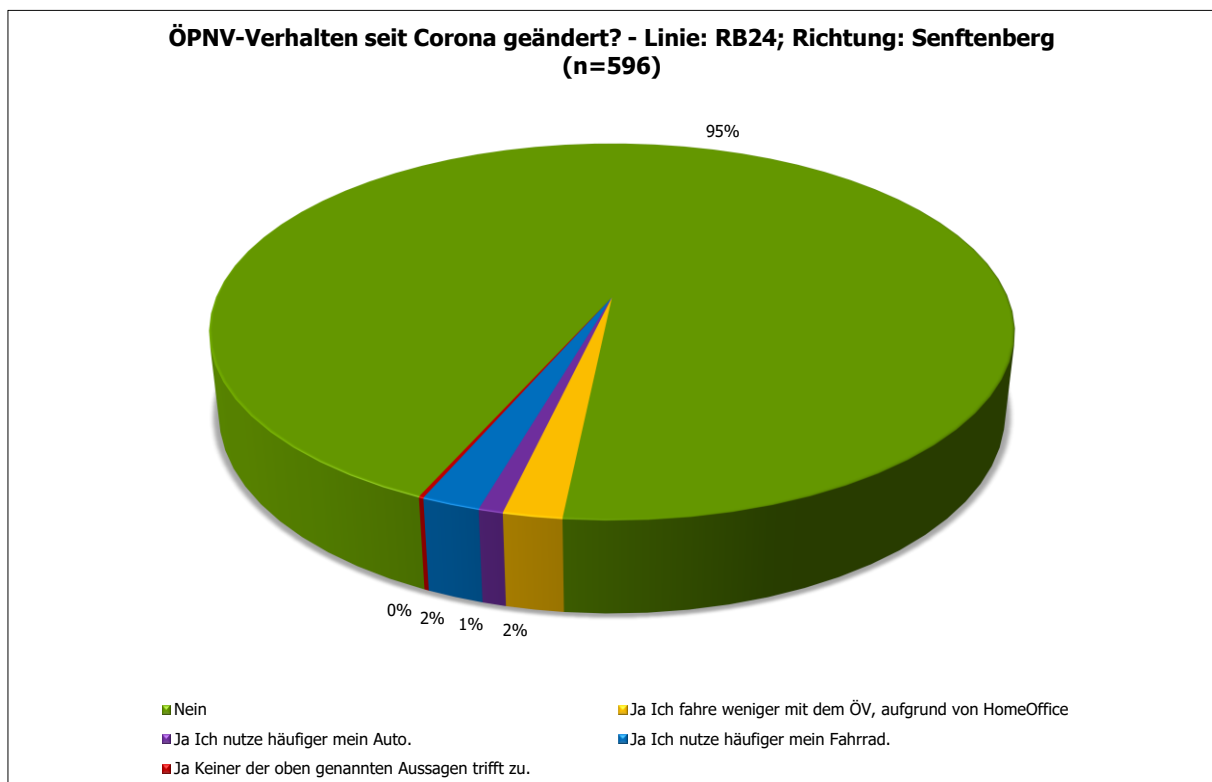

Abbildung 33: Eberswalde, Hauptbahnhof - Altersverteilung - Linie: RB24; Richtung: Senftenberg (n=596)

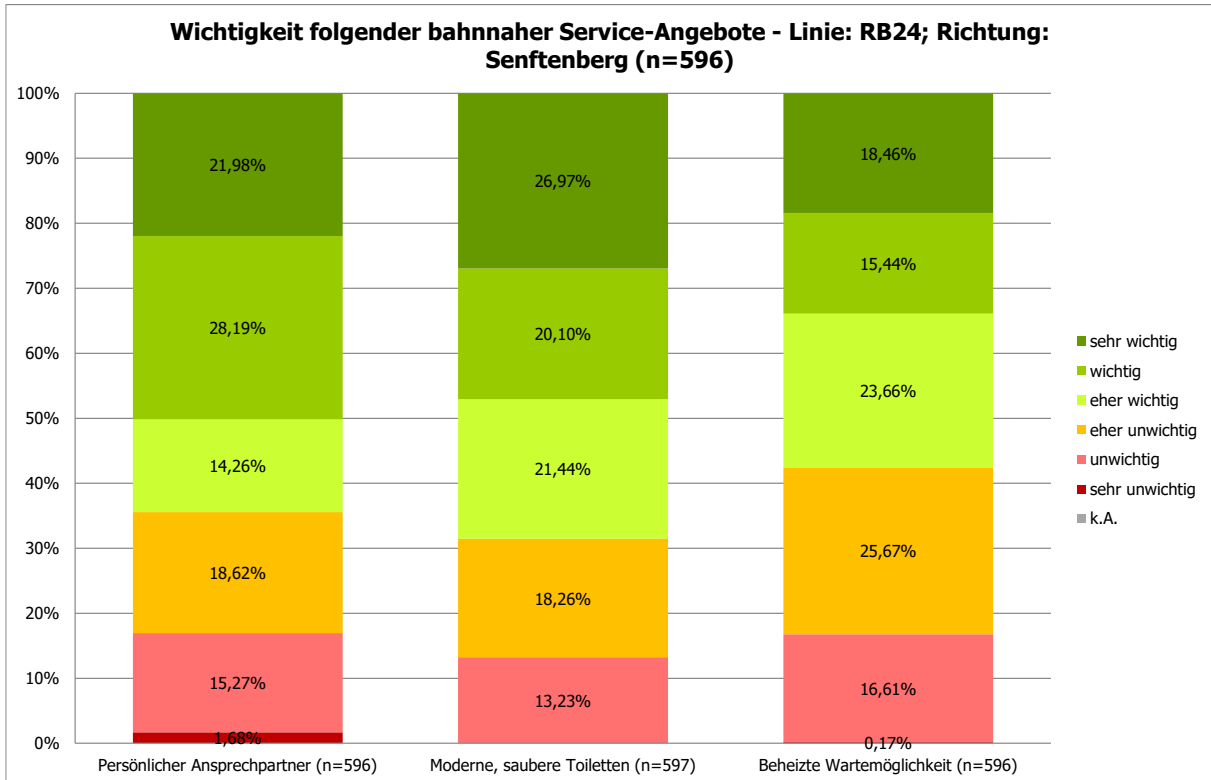

Abbildung 34: Eberswalde, Hauptbahnhof - Geschlechtsverteilung - Linie: RB24; Richtung: Senftenberg (n=596)

1.1.3 Eberswalde, Hauptbahnhof; Linie: RB60; Richtung: Frankfurt (Oder)

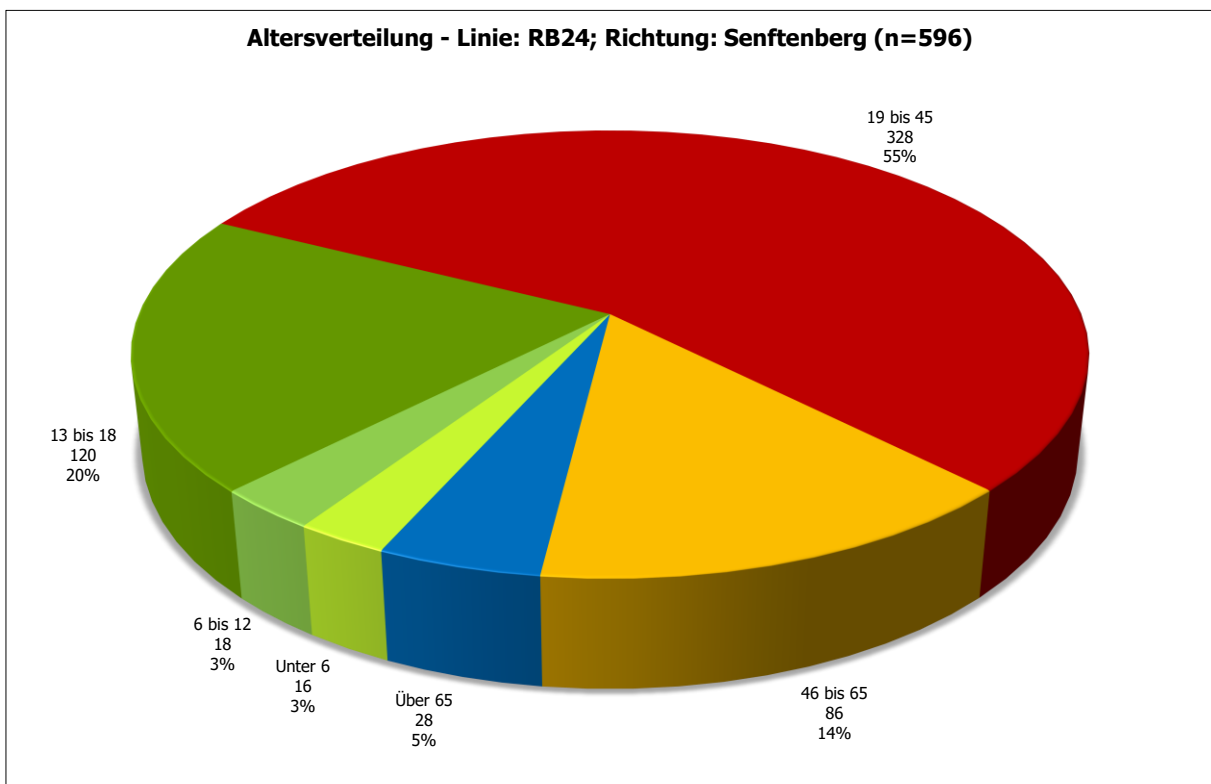

Abbildung 35: Eberswalde, Hauptbahnhof - Vergleich der Einsteigerzahlen - Linie: RB60; Richtung: Frankfurt (Oder)

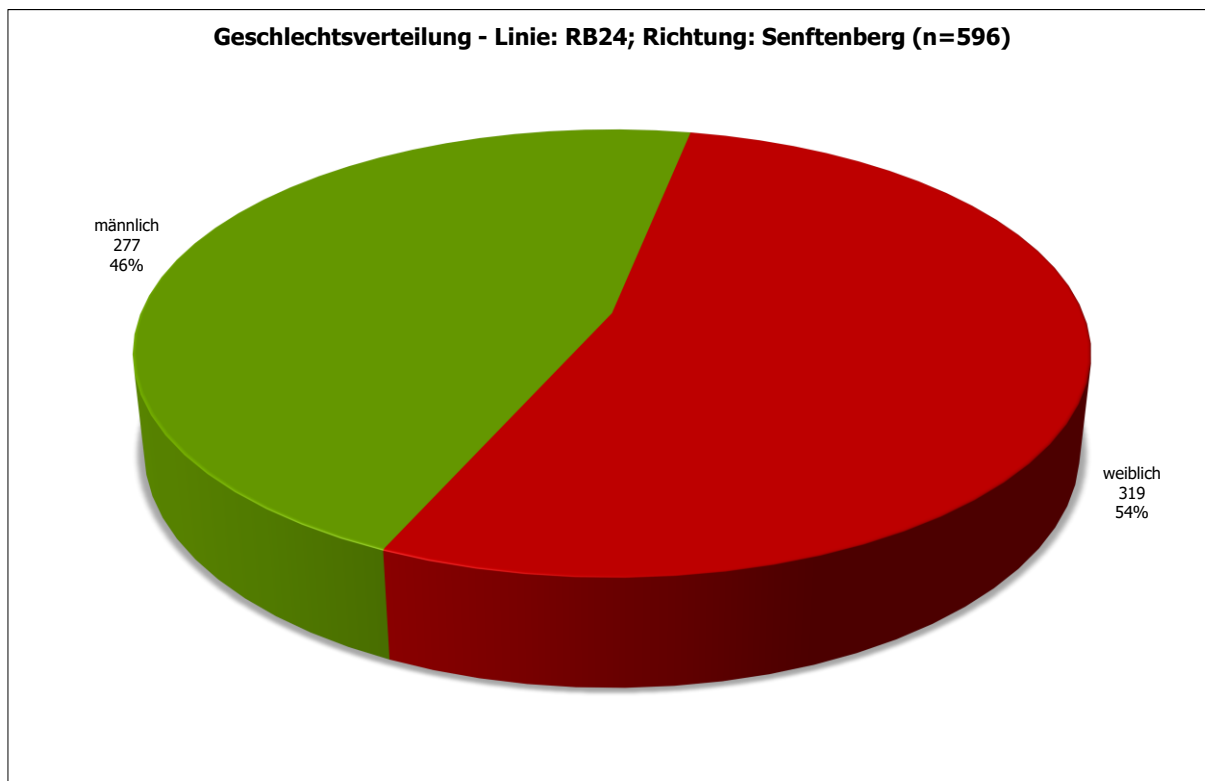

Abbildung 36: Eberswalde, Hauptbahnhof - Projektion der Befragten: Aussteiger aus Richtung Frankfurt (Oder), Hinfahrt mit RB60 (n=259)

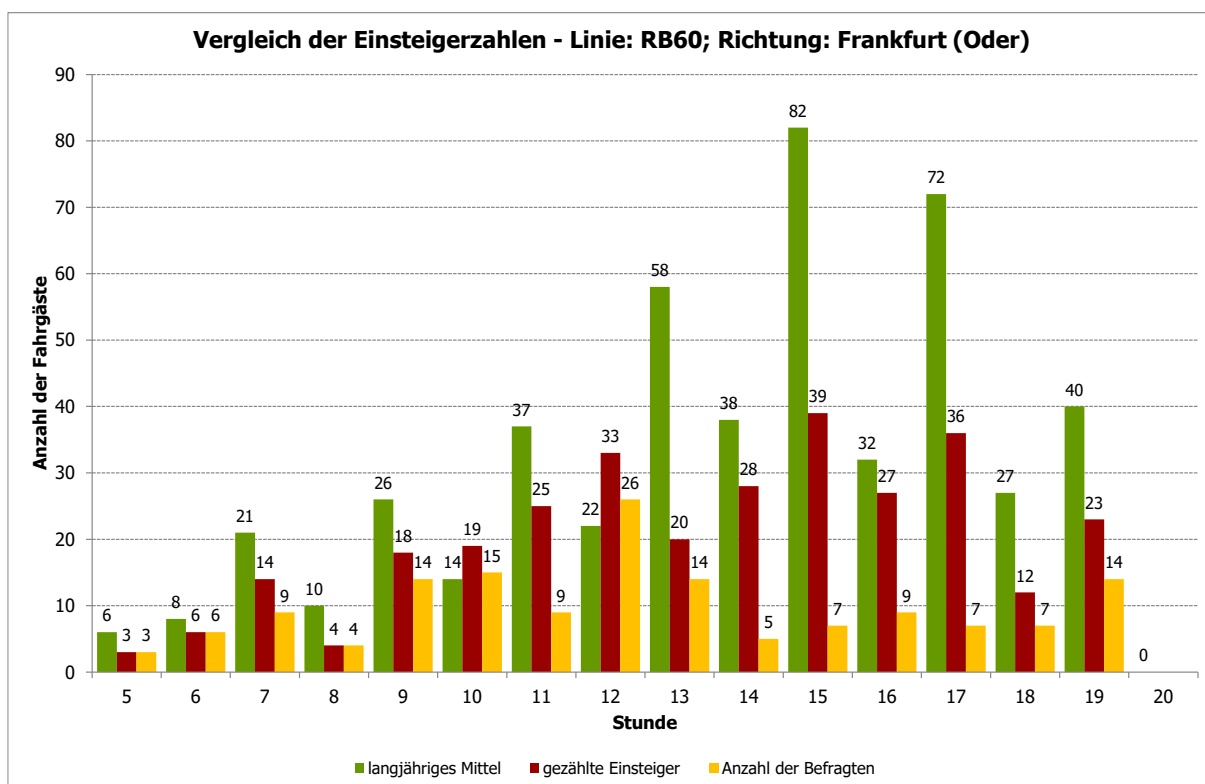

Abbildung 37: Eberswalde, Hauptbahnhof - Vorlauf zum Bahnhof - Linie: RB60; Richtung: Frankfurt (Oder) (n=307)

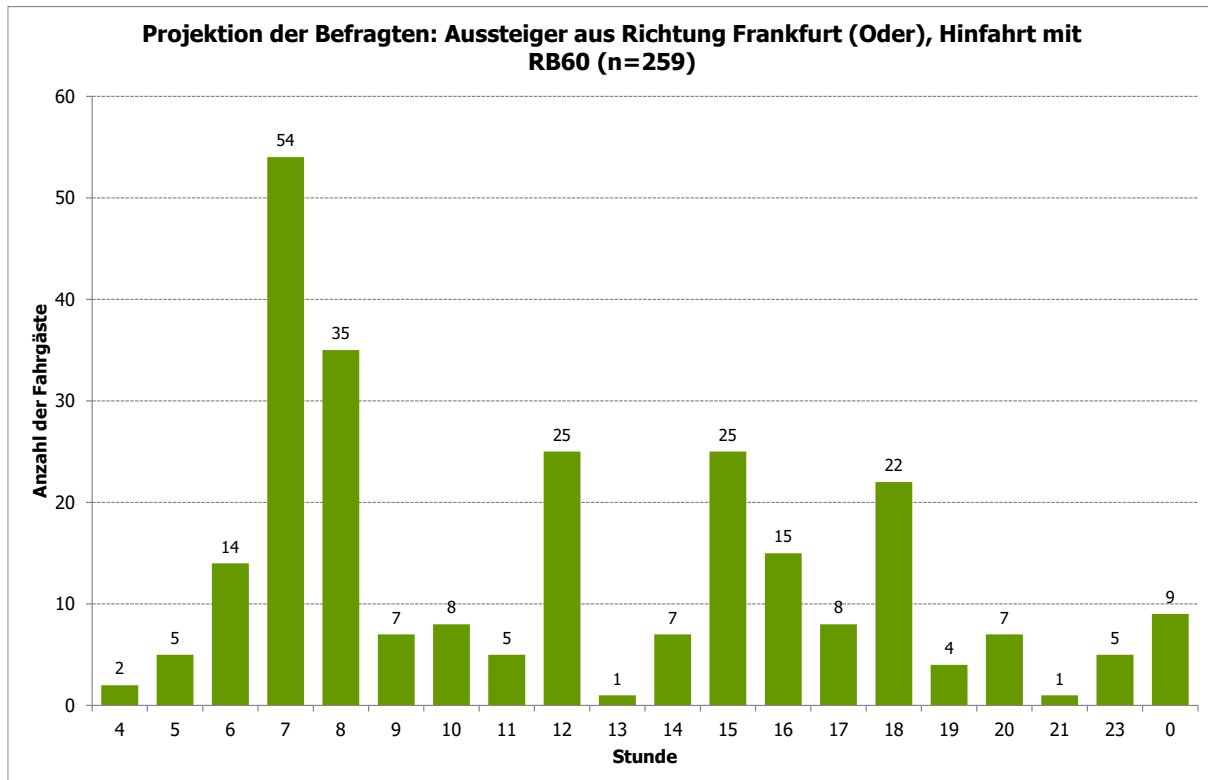

Abbildung 38: Eberswalde, Hauptbahnhof - Vorlauf zum Bahnhof ohne Umsteiger - Linie: RB60; Richtung: Frankfurt (Oder) (n=186)

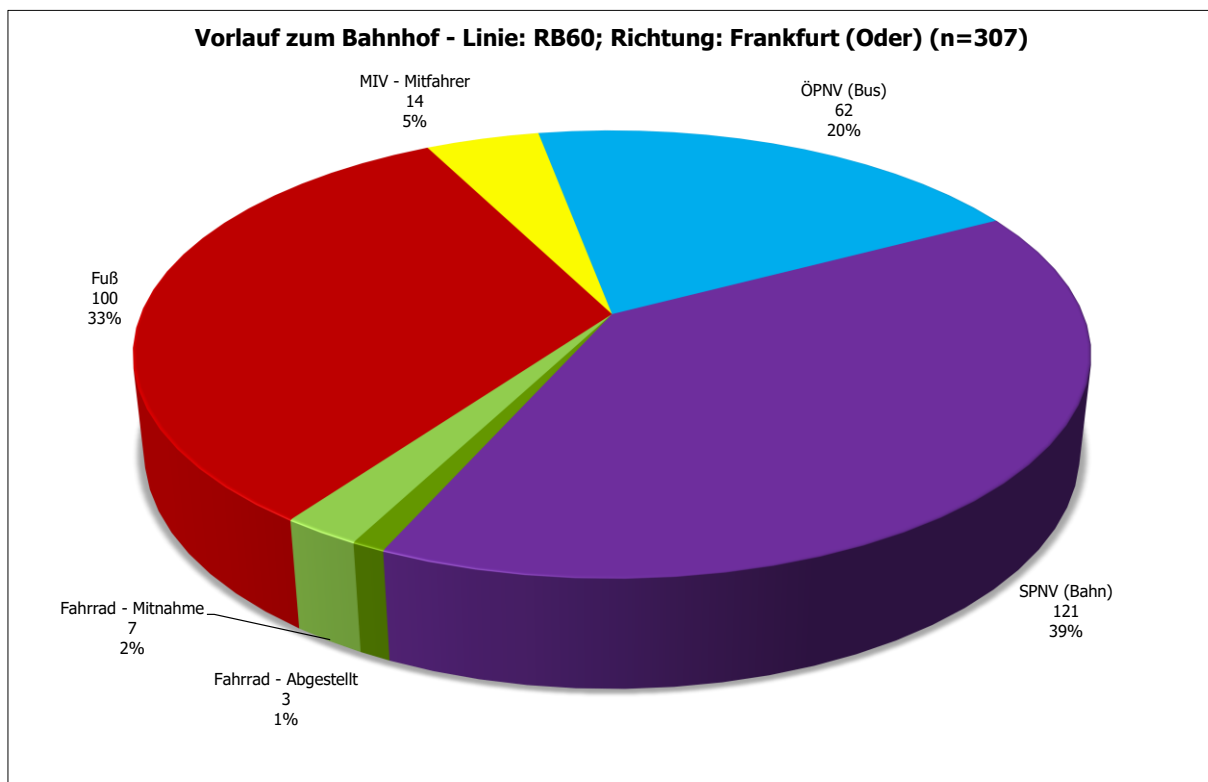

Abbildung 39: Eberswalde, Hauptbahnhof - Linien im Vorlauf - Linie: RB60; Richtung: Frankfurt (Oder) (n=183)

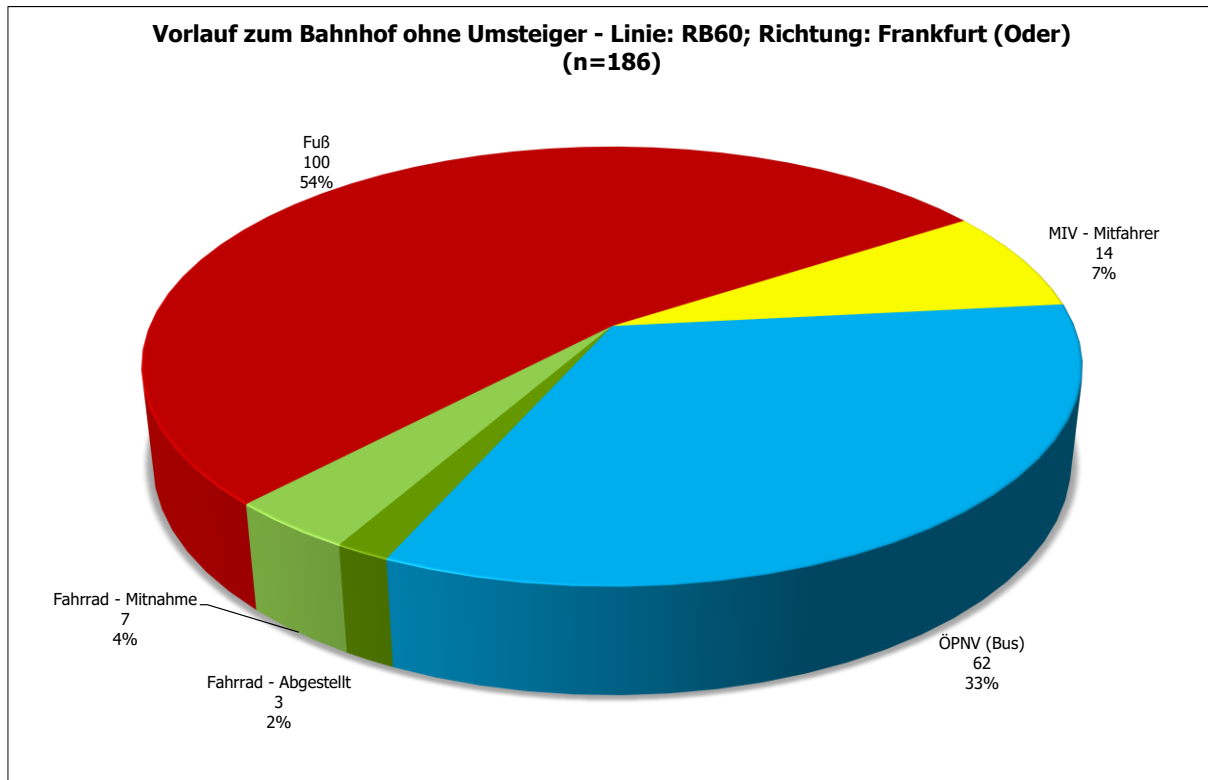

Abbildung 40: Eberswalde, Hauptbahnhof - Startort Top 25 - Linie: RB60; Richtung: Frankfurt (Oder) (n=307)

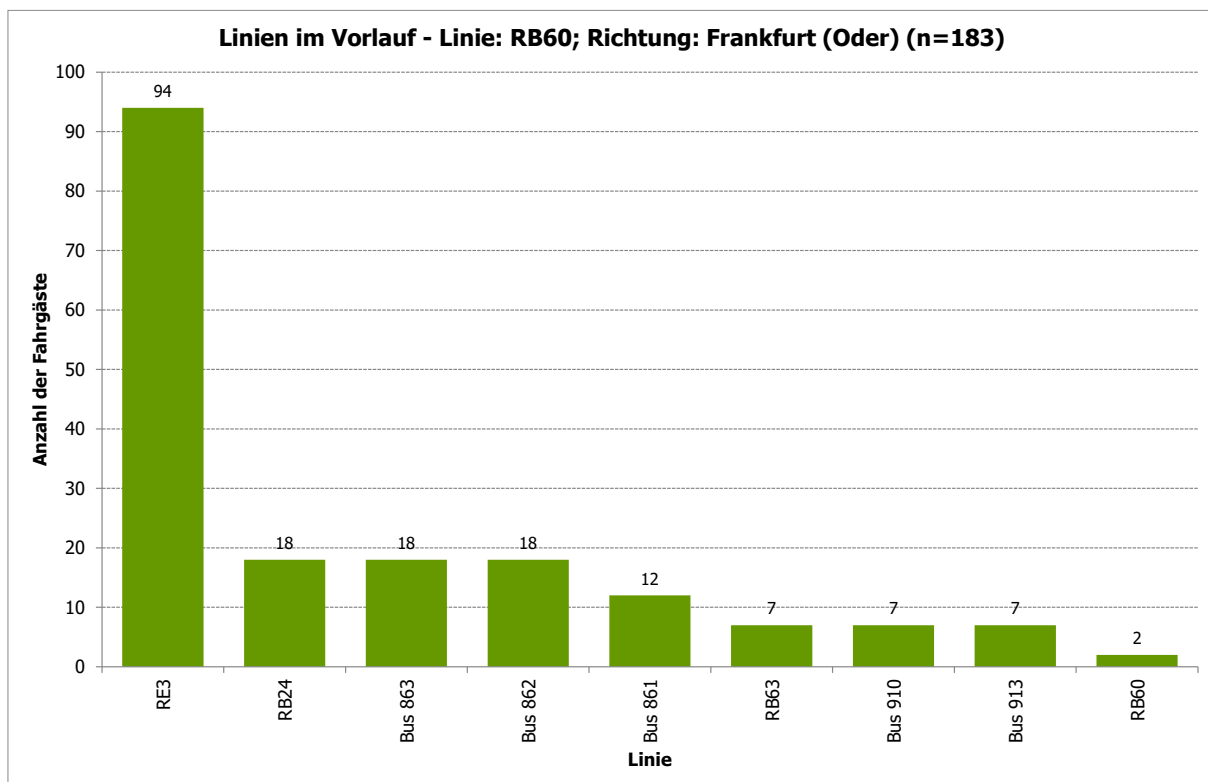

Abbildung 41: Eberswalde, Hauptbahnhof - Ausstiegsbahnhof Top 25 - Linie: RB60; Richtung: Frankfurt (Oder) (n=306)

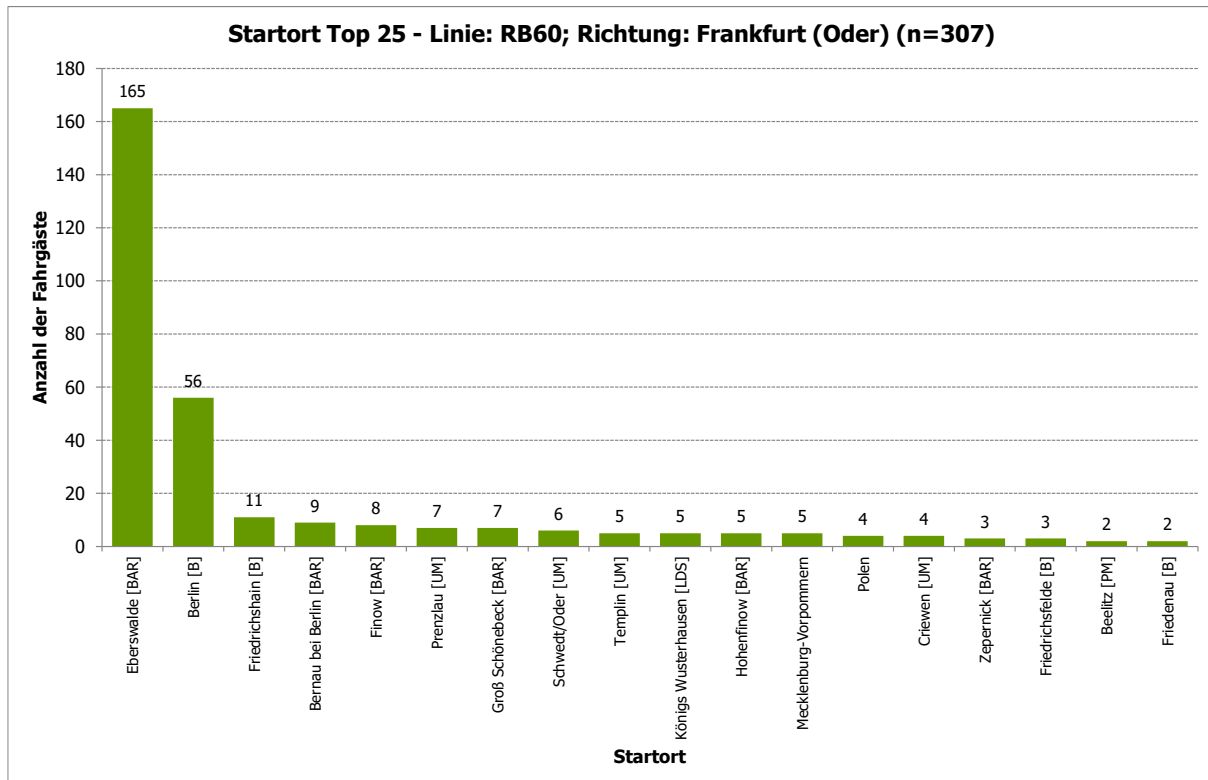

Abbildung 42: Eberswalde, Hauptbahnhof - Zielort Top 25 - Linie: RB60; Richtung: Frankfurt (Oder) (n=307)

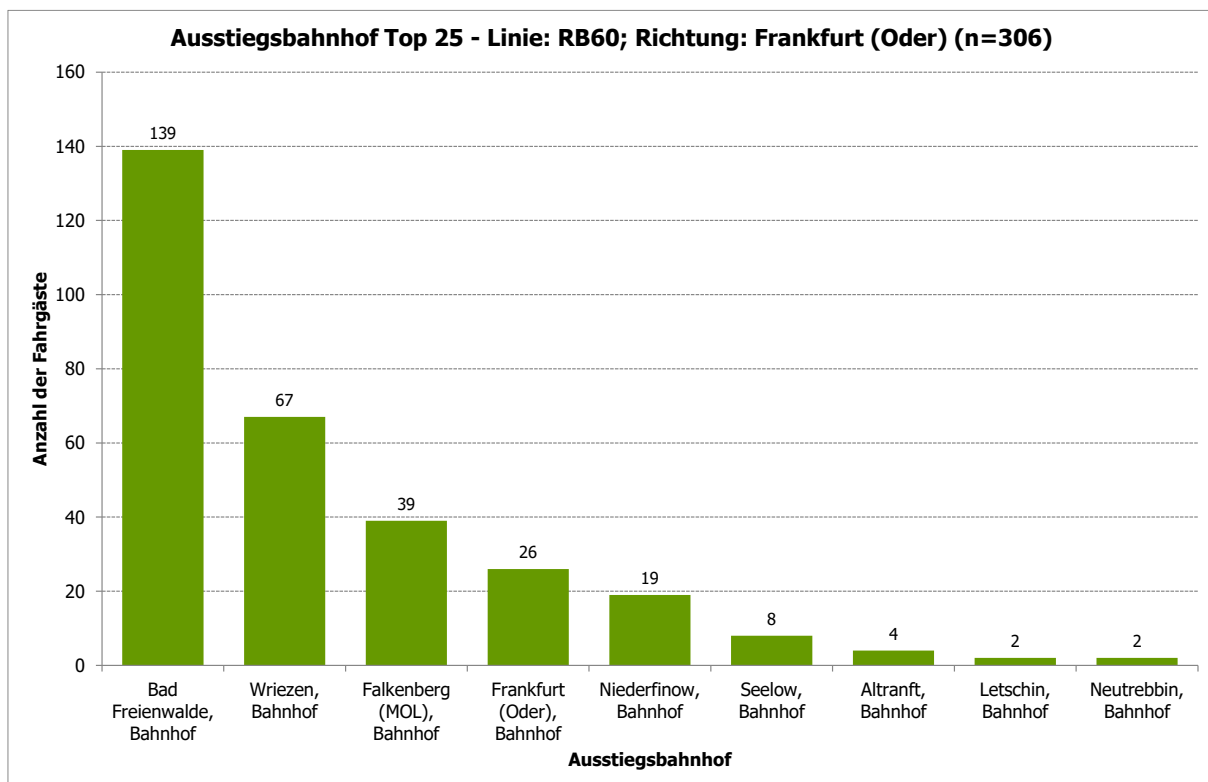

Abbildung 43: Eberswalde, Hauptbahnhof - Fahrtzweck - Linie: RB60; Richtung: Frankfurt (Oder) (n=308)

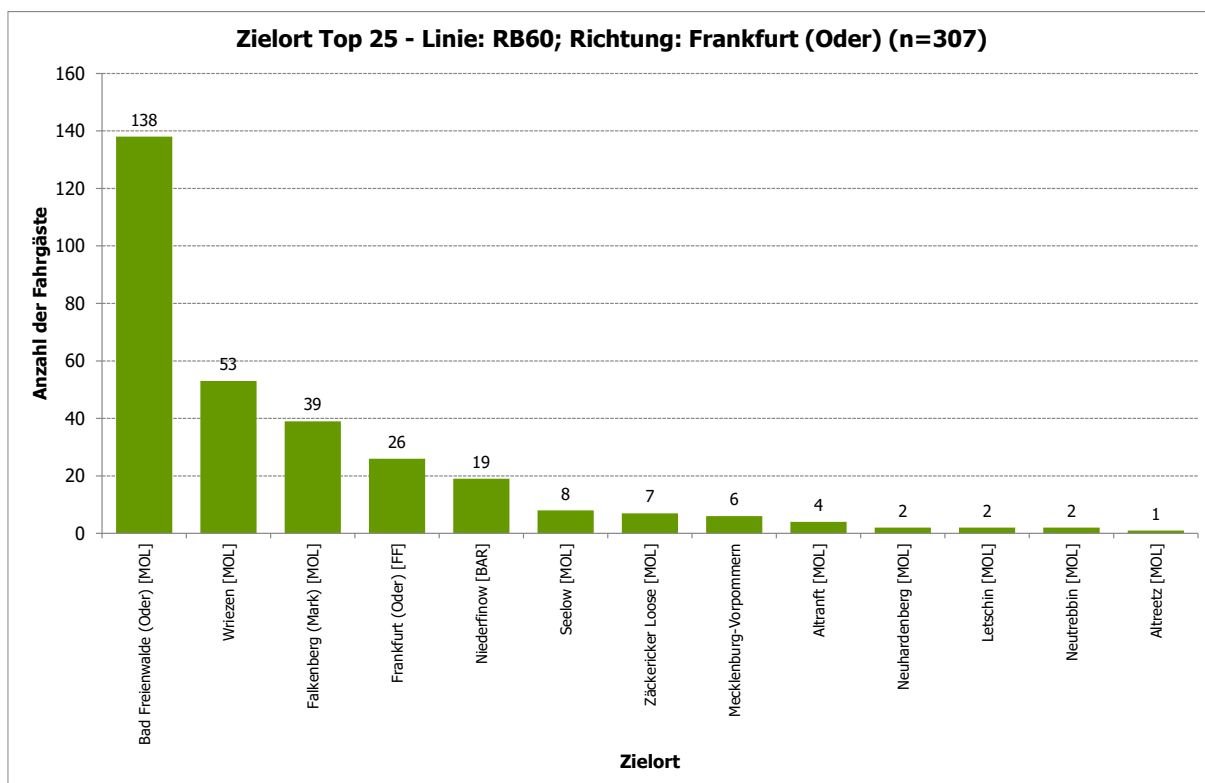

Abbildung 44: Eberswalde, Hauptbahnhof - Fahrthäufigkeit pro Woche - Linie: RB60; Richtung: Frankfurt (Oder) (n=309)

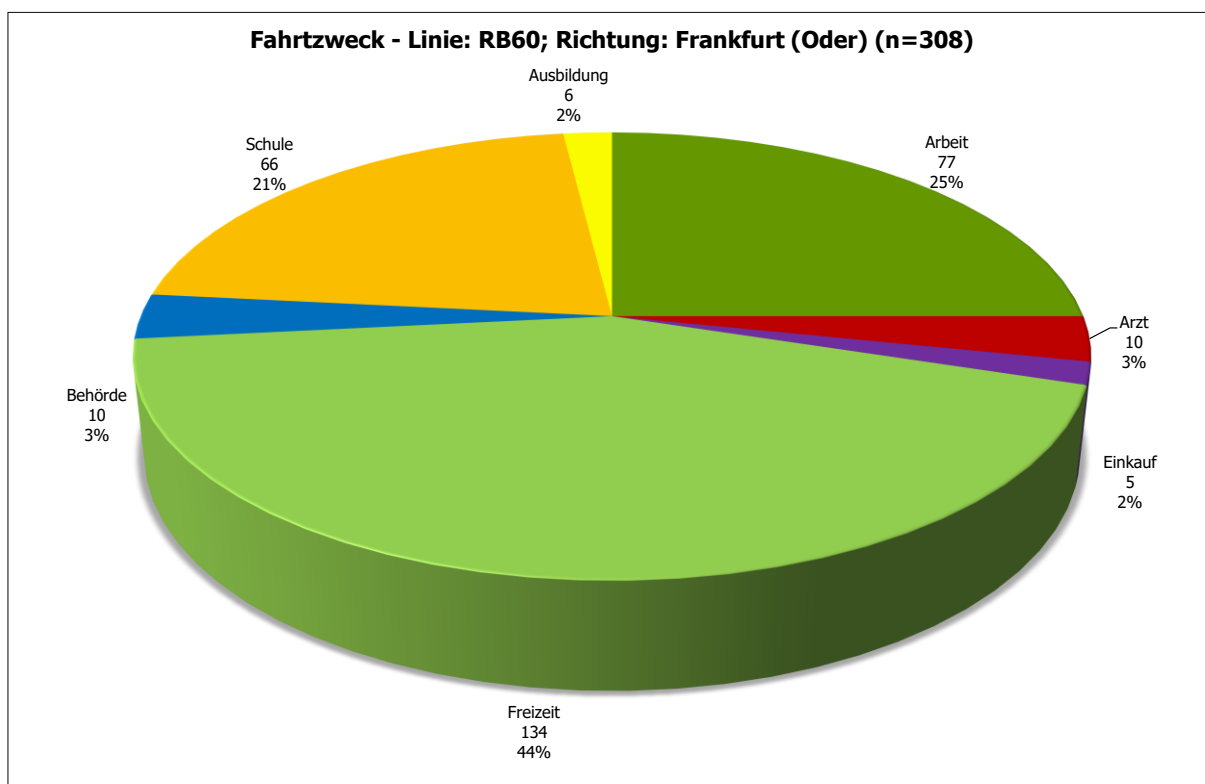

Abbildung 45: Eberswalde, Hauptbahnhof - Verteilung Student/Nicht-Student - Linie: RB60; Richtung: Frankfurt (Oder) (n=307)

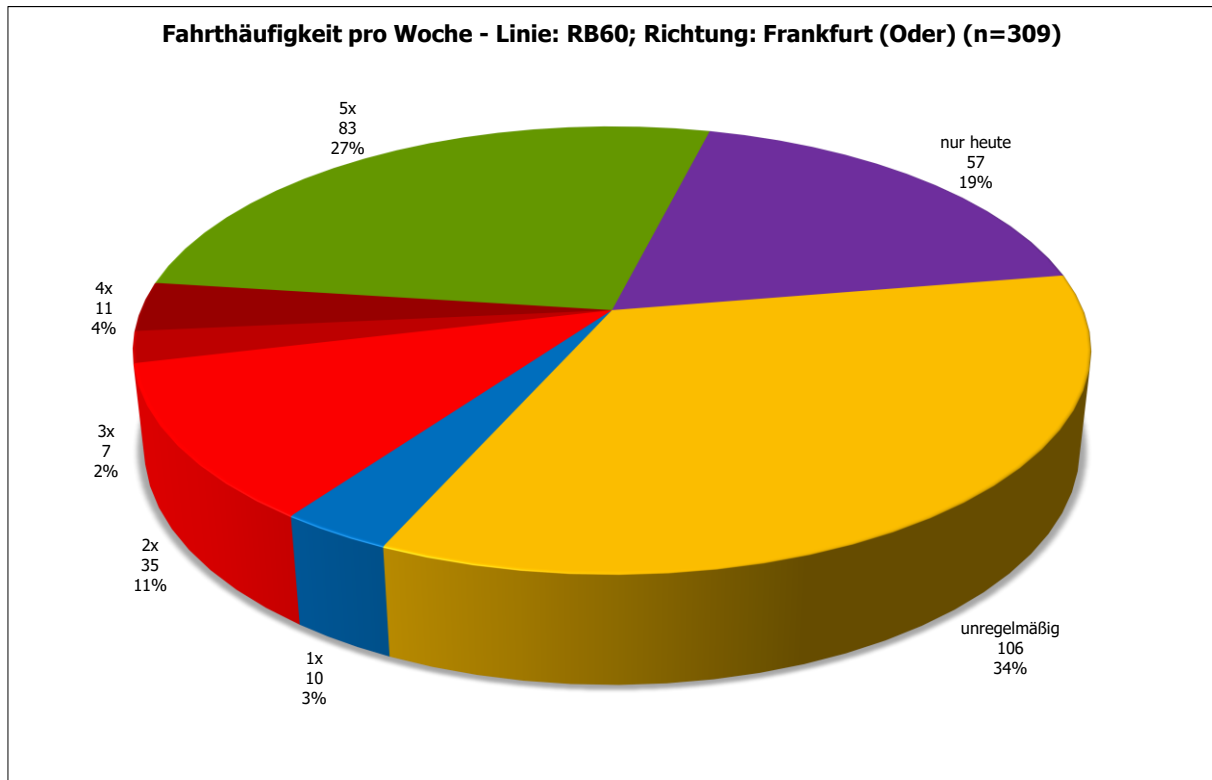

Abbildung 46: Eberswalde, Hauptbahnhof - Verteilung Autoverfügbarkeit - Linie: RB60; Richtung: Frankfurt (Oder) (n=307)

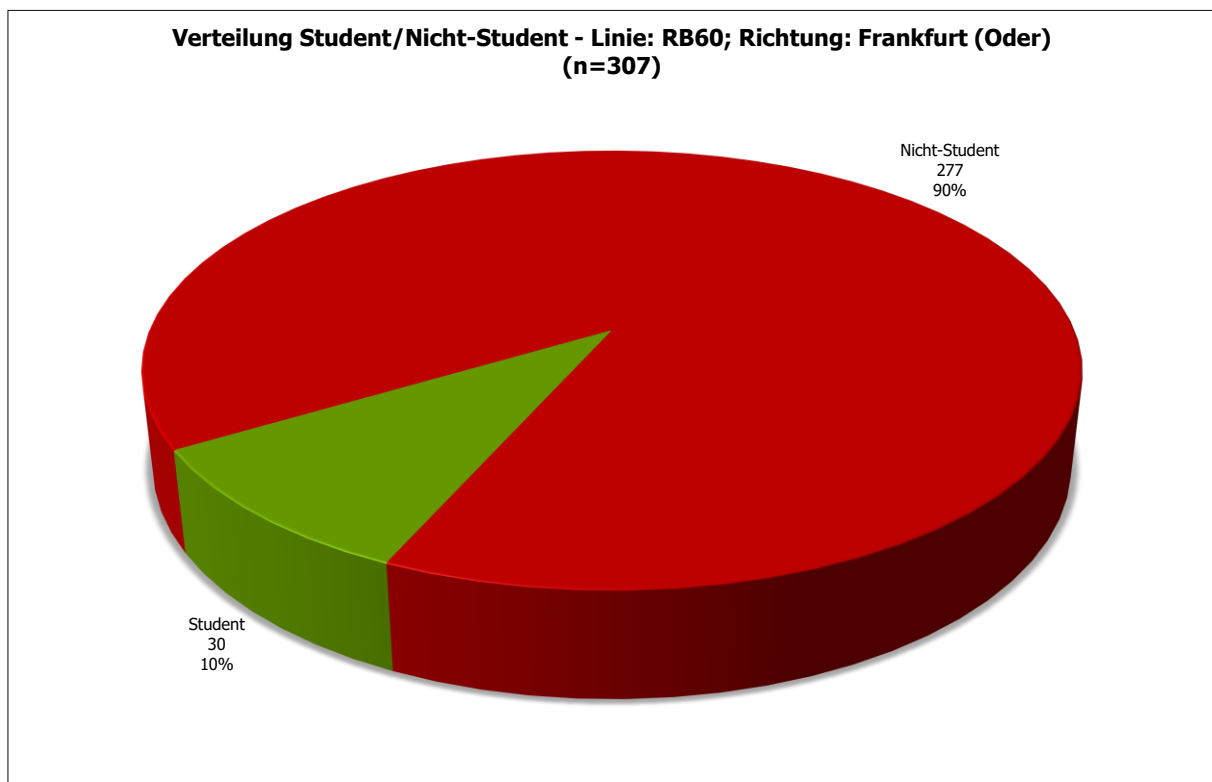

Abbildung 47: Eberswalde, Hauptbahnhof - Fahrrad als Alternative im Vorlauf an anderen Tagen - Linie: RB60; Richtung: Frankfurt (Oder) (n=297)

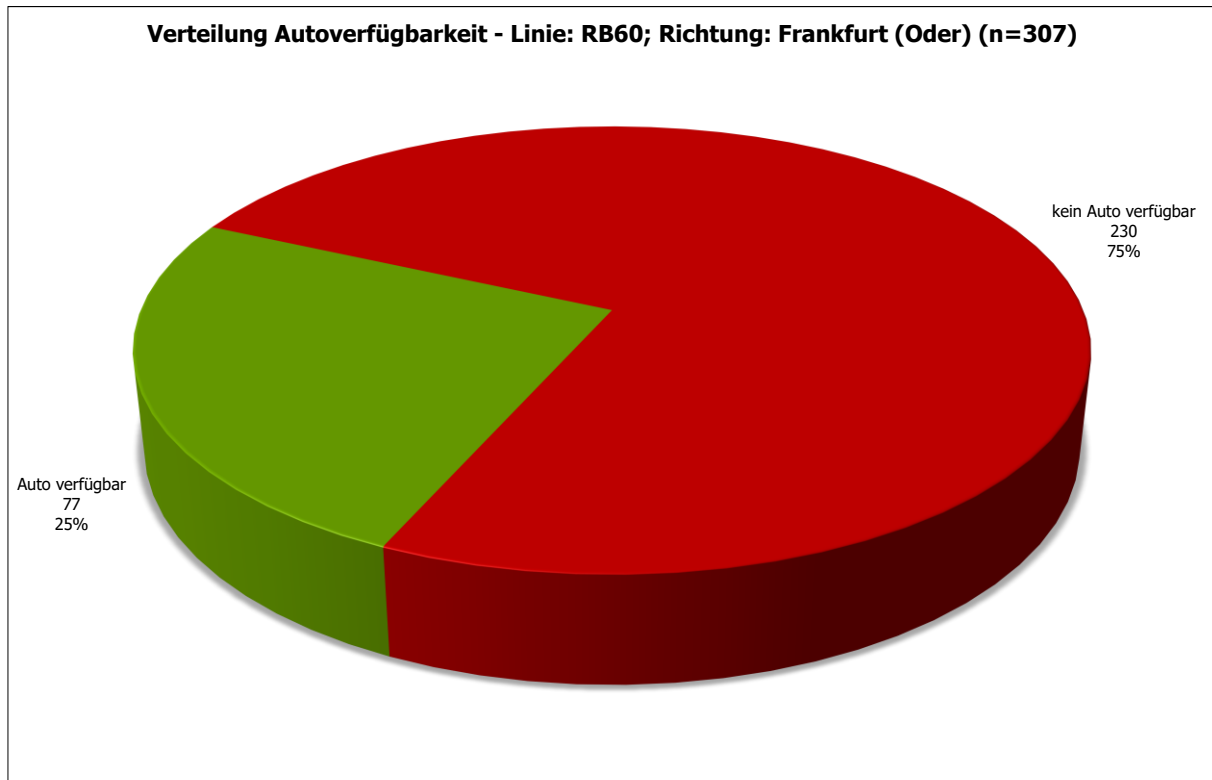

Abbildung 48: Eberswalde, Hauptbahnhof - ÖPNV-Verhalten seit Corona geändert? - Linie: RB60; Richtung: Frankfurt (Oder) (n=307)

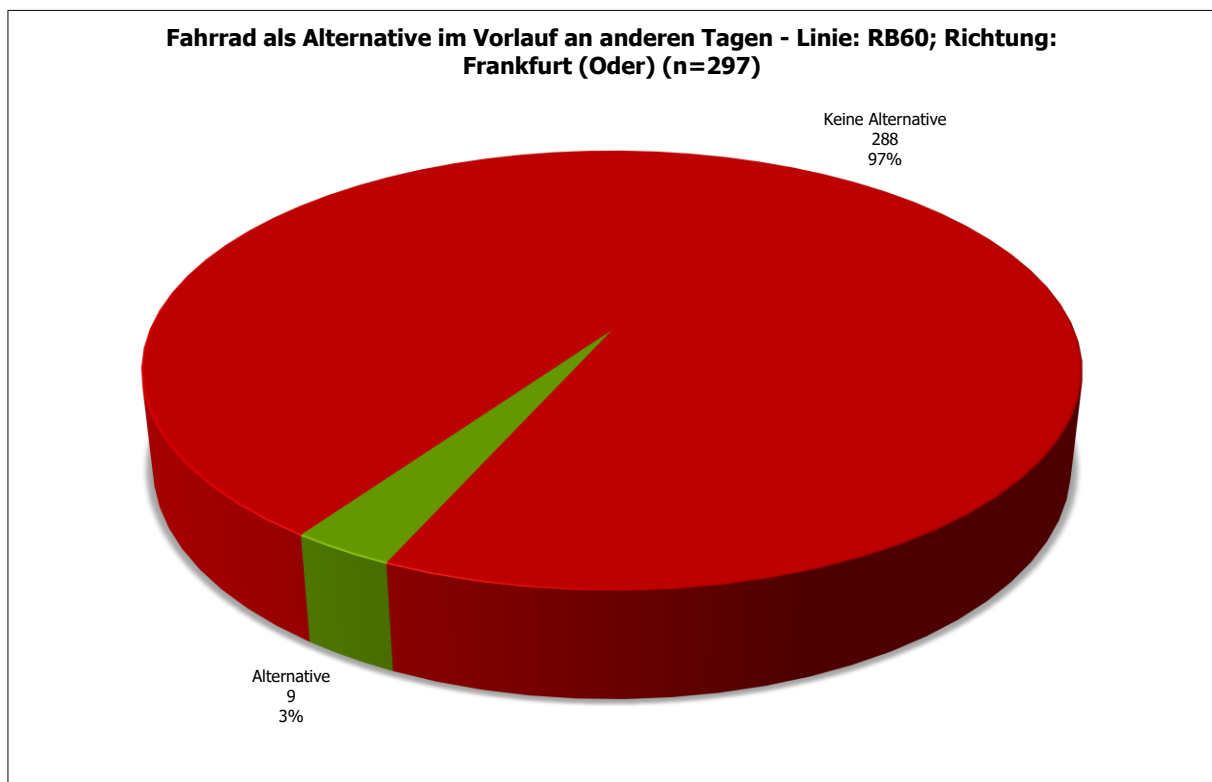

Abbildung 49: Eberswalde, Hauptbahnhof - Wichtigkeit folgender bahnhäher Service-Angebote - Linie: RB60; Richtung: Frankfurt (Oder) (n=308)

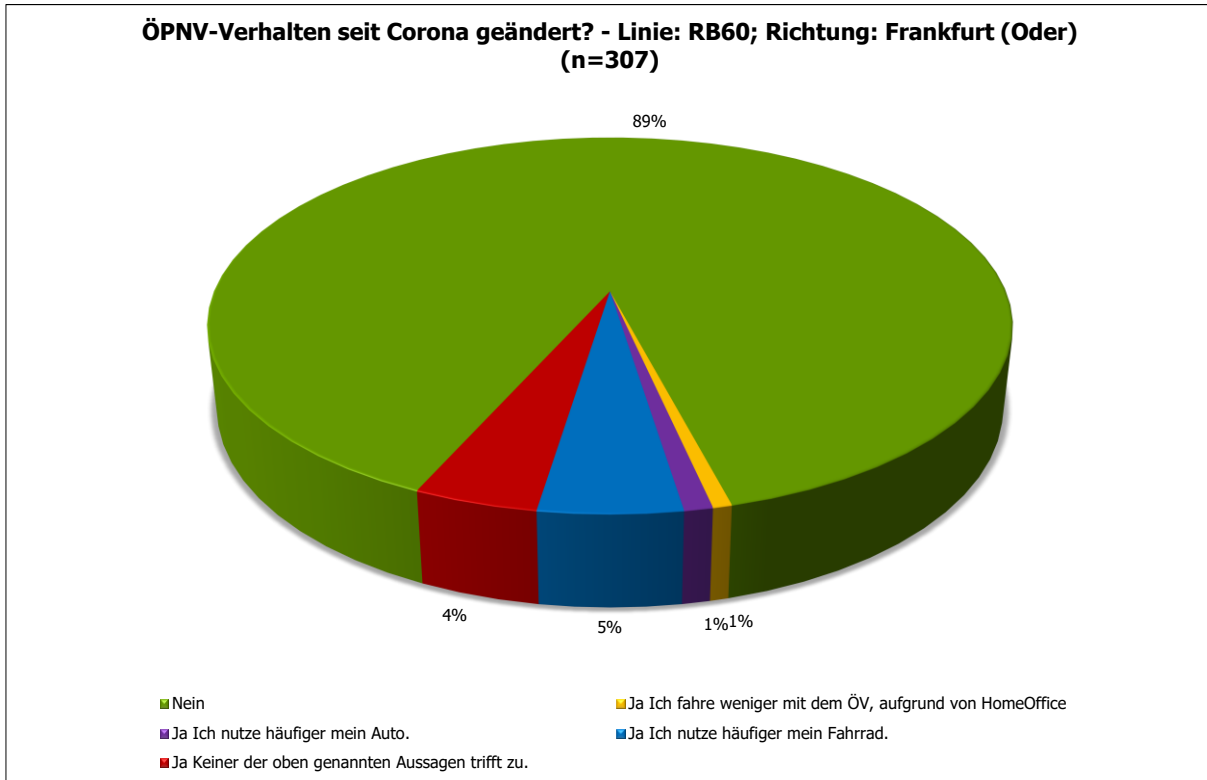

Abbildung 50: Eberswalde, Hauptbahnhof - Altersverteilung - Linie: RB60; Richtung: Frankfurt (Oder) (n=307)

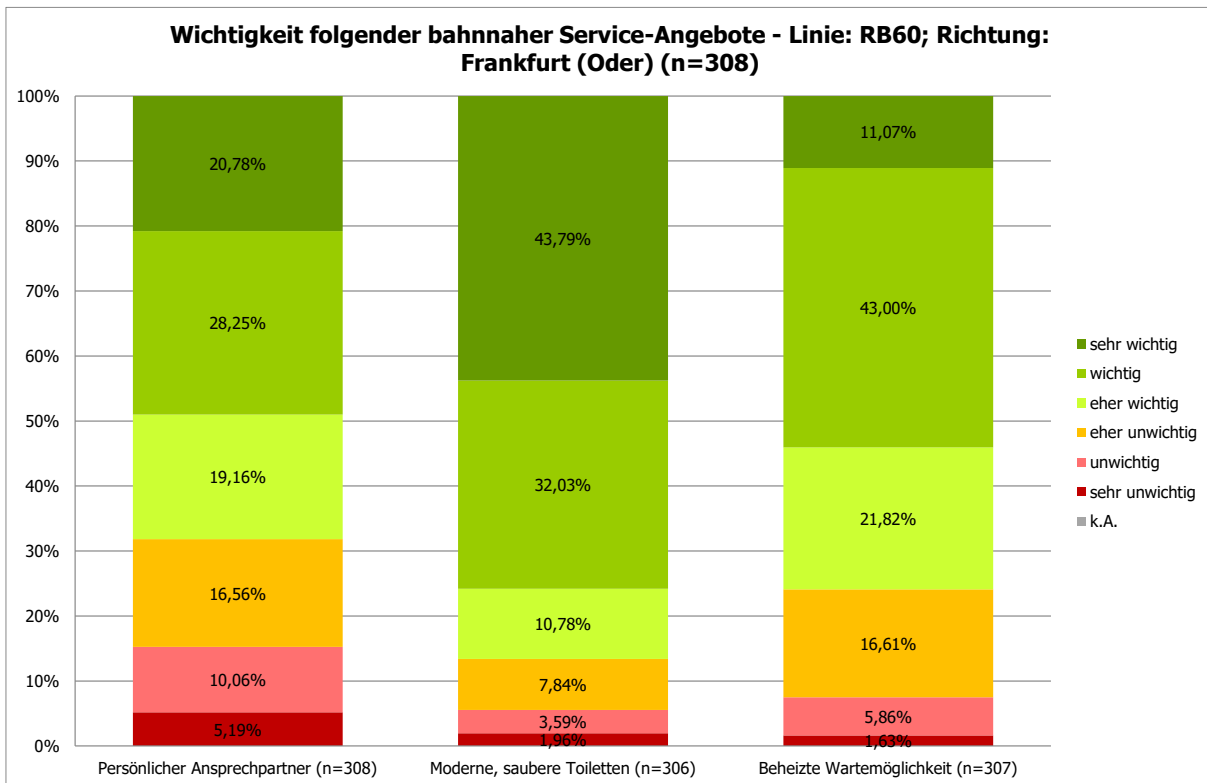

Abbildung 51: Eberswalde, Hauptbahnhof - Geschlechtsverteilung - Linie: RB60; Richtung: Frankfurt (Oder) (n=307)

1.1.4 Eberswalde, Hauptbahnhof; Linie: RB62; Richtung: Prenzlau

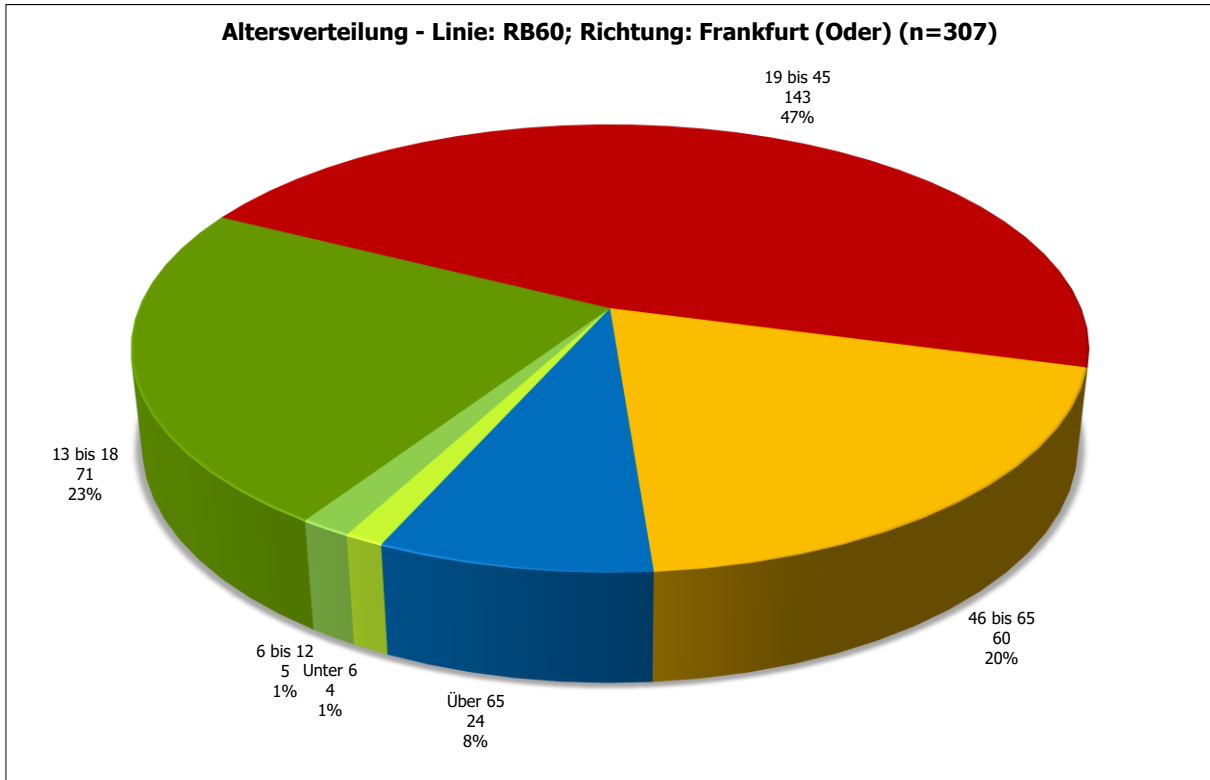

Abbildung 52: Eberswalde, Hauptbahnhof - Vergleich der Einsteigerzahlen - Linie: RB62; Richtung: Prenzlau

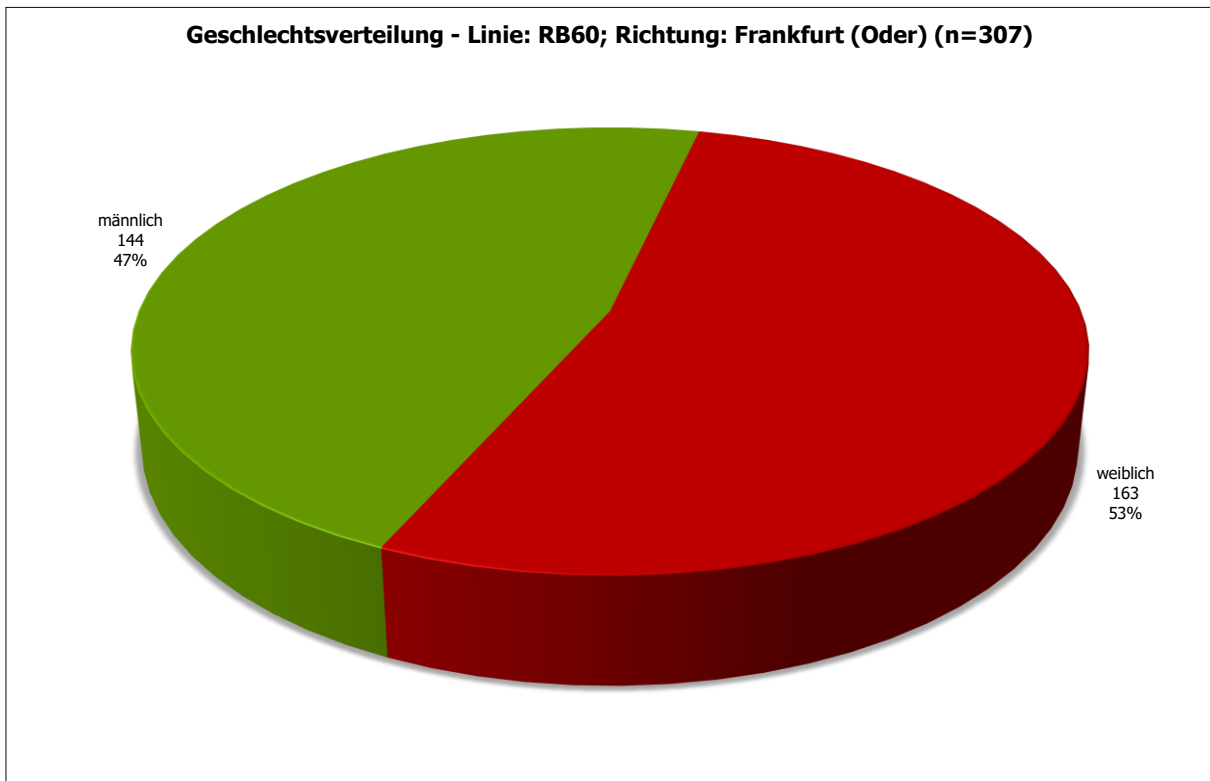

Abbildung 53: Eberswalde, Hauptbahnhof - Projektion der Befragten: Aussteiger aus Richtung Prenzlau, Hinfahrt mit RB62 (n=7)

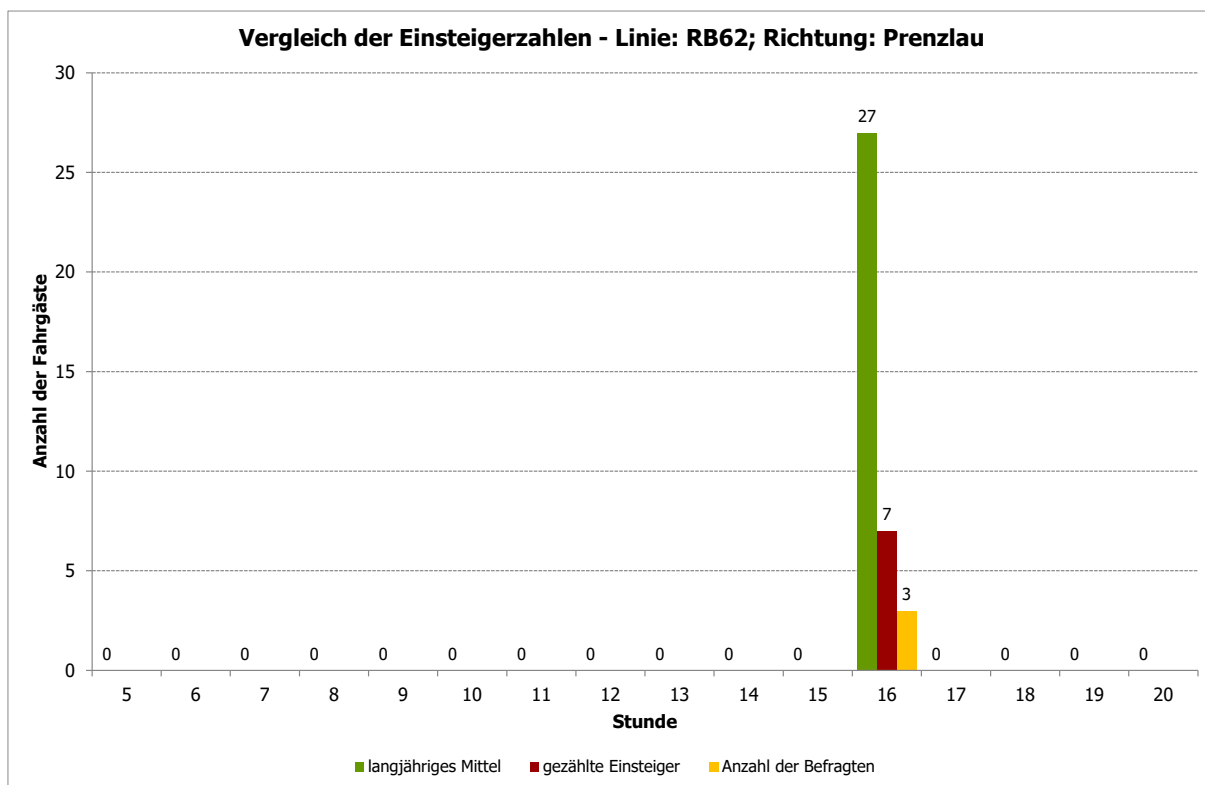

Abbildung 54: Eberswalde, Hauptbahnhof - Vorlauf zum Bahnhof - Linie: RB62; Richtung: Prenzlau (n=7)

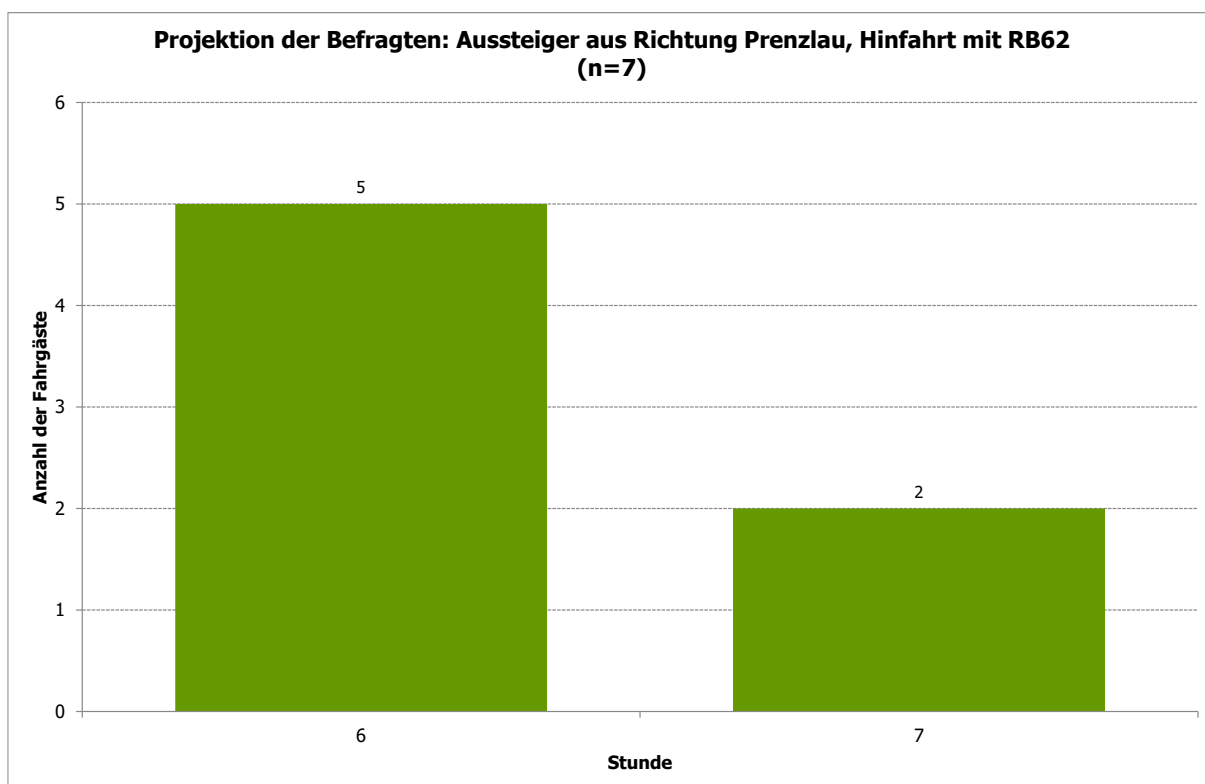

Abbildung 55: Eberswalde, Hauptbahnhof - Linien im Vorlauf - Linie: RB62; Richtung: Prenzlau (n=5)

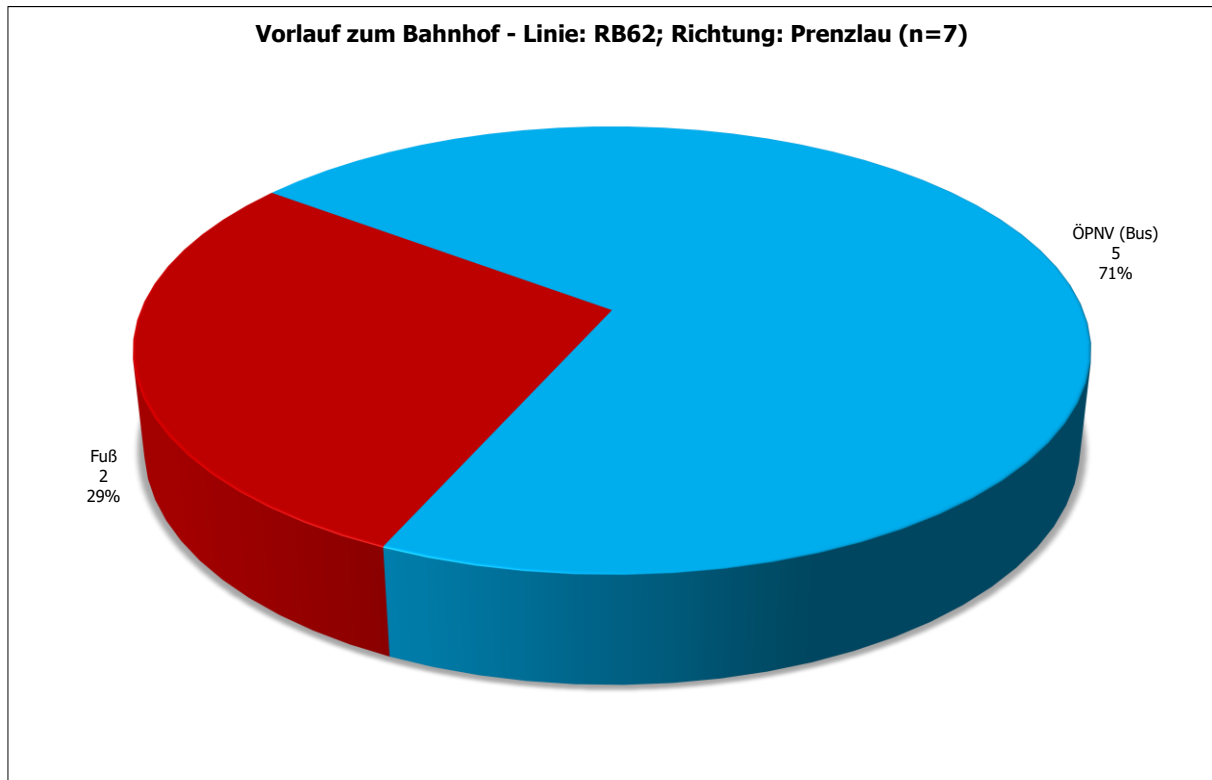

Abbildung 56: Eberswalde, Hauptbahnhof - Startort Top 25 - Linie: RB62; Richtung: Prenzlau (n=7)

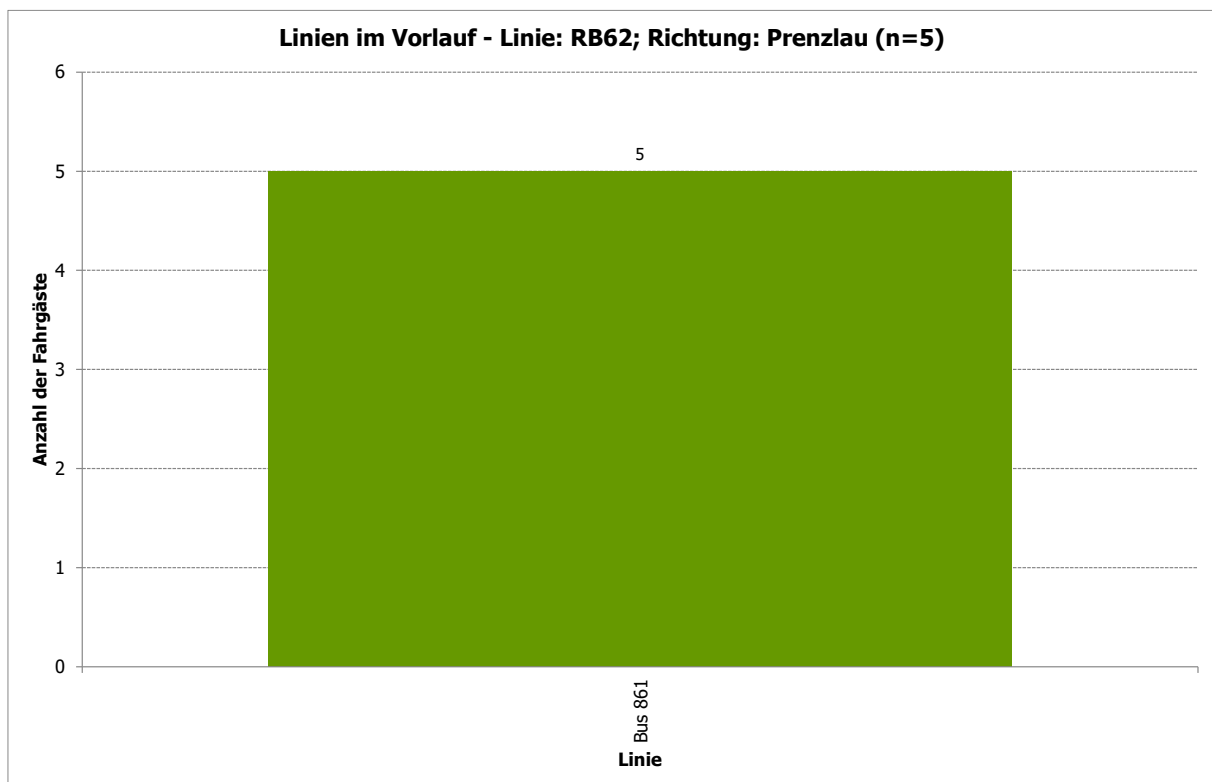

Abbildung 57: Eberswalde, Hauptbahnhof - Ausstiegsbahnhof Top 25 - Linie: RB62; Richtung: Prenzlau (n=7)

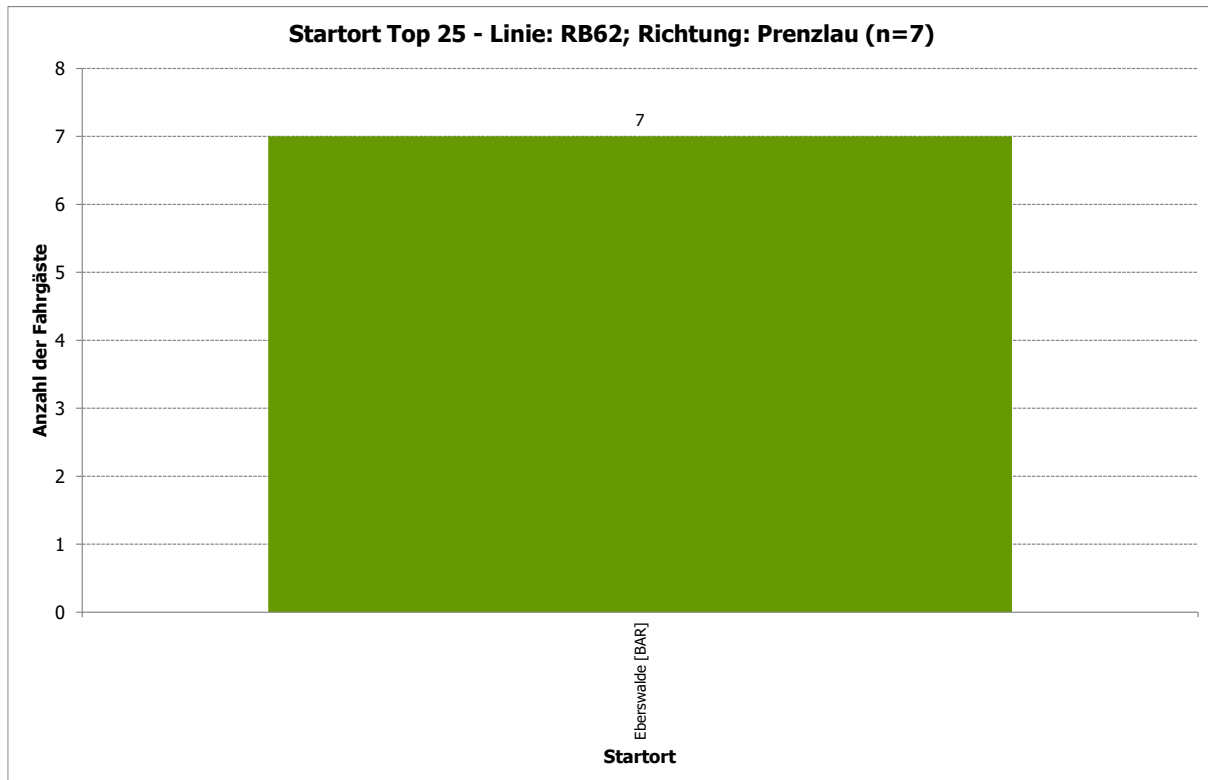

Abbildung 58: Eberswalde, Hauptbahnhof - Zielort Top 25 - Linie: RB62; Richtung: Prenzlau (n=7)

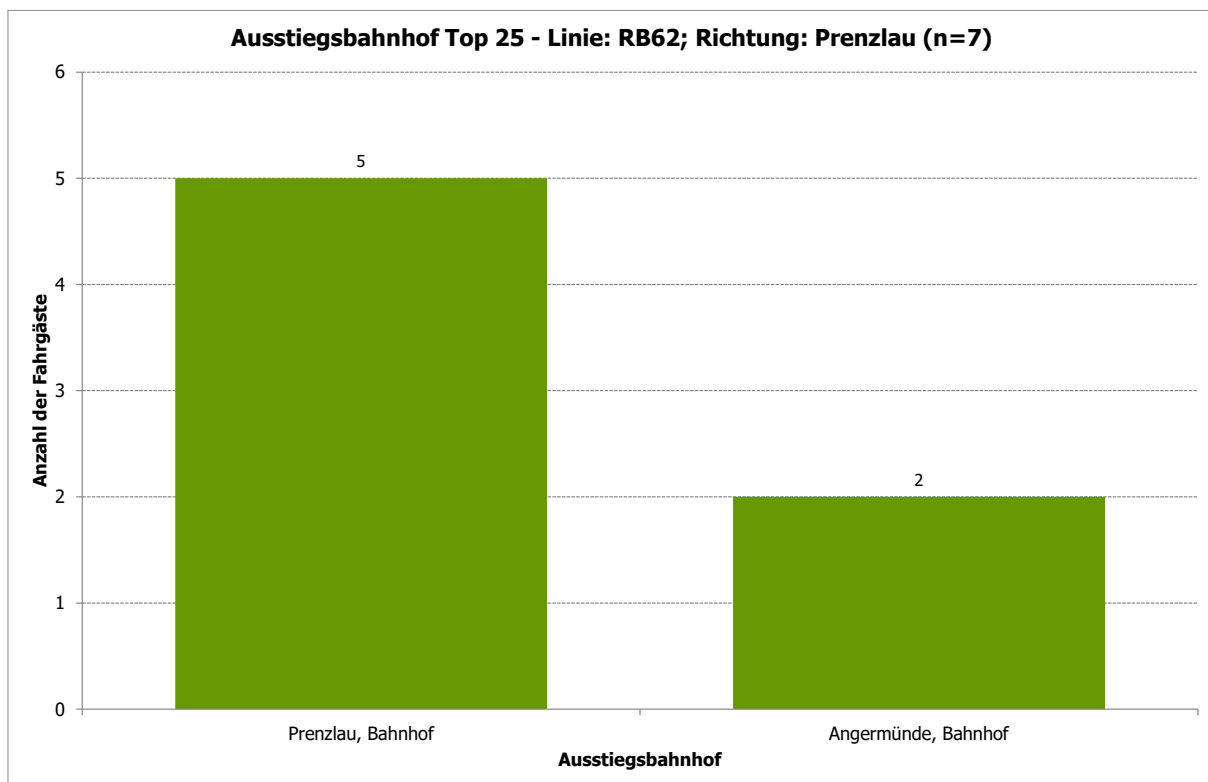

Abbildung 59: Eberswalde, Hauptbahnhof - Fahrtzweck - Linie: RB62; Richtung: Prenzlau (n=7)

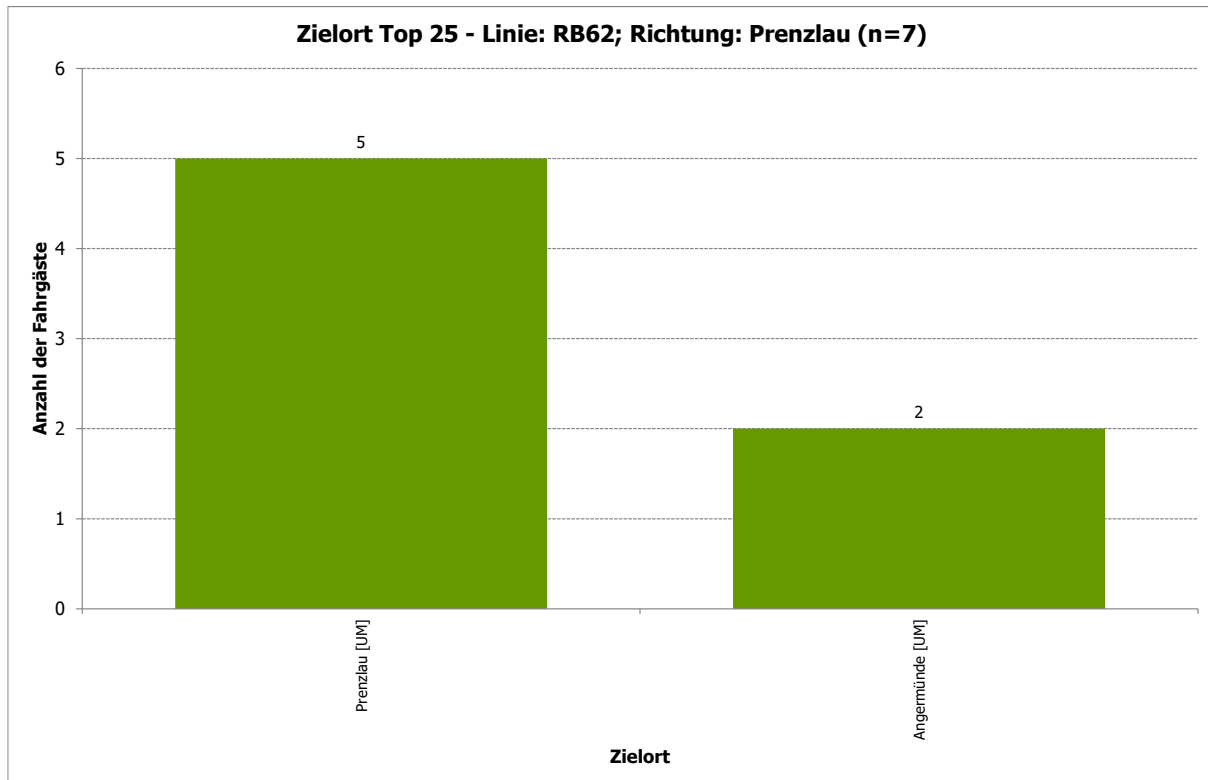

Abbildung 60: Eberswalde, Hauptbahnhof - Fahrthäufigkeit pro Woche - Linie: RB62; Richtung: Prenzlau (n=7)

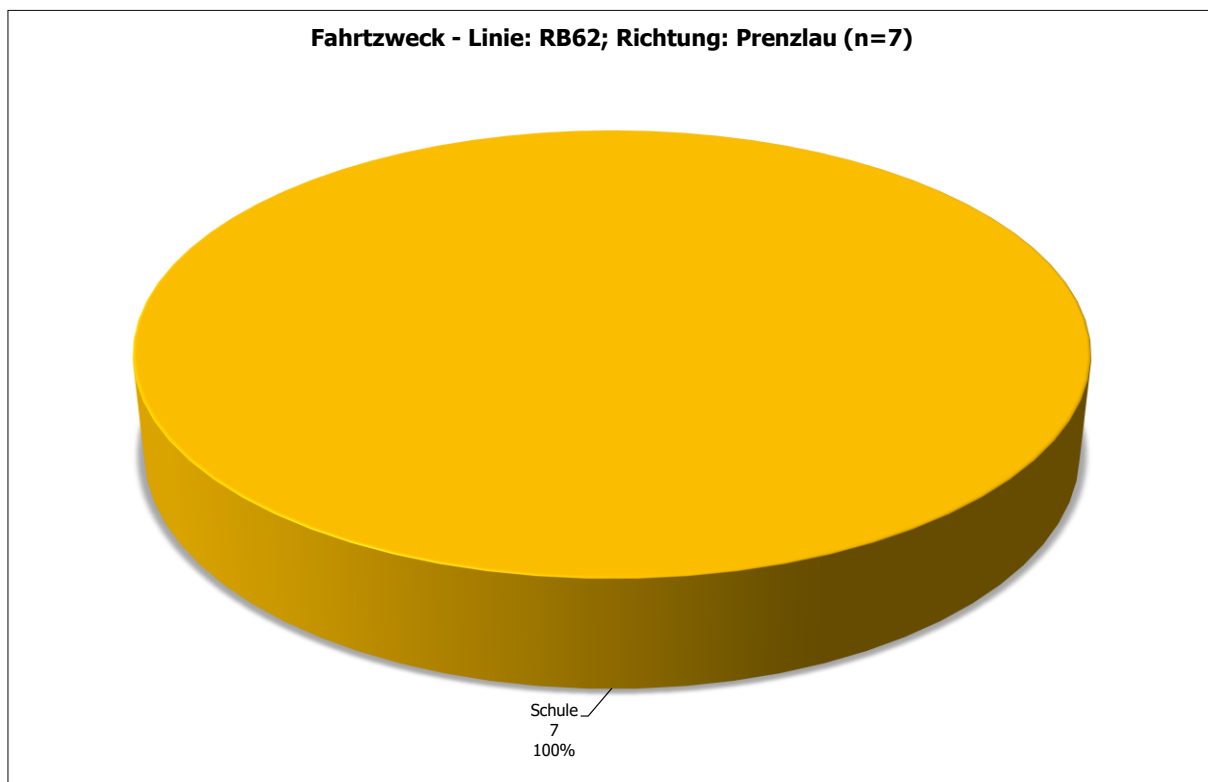

Abbildung 61: Eberswalde, Hauptbahnhof - Verteilung Student/Nicht-Student - Linie: RB62; Richtung: Prenzlau (n=7)

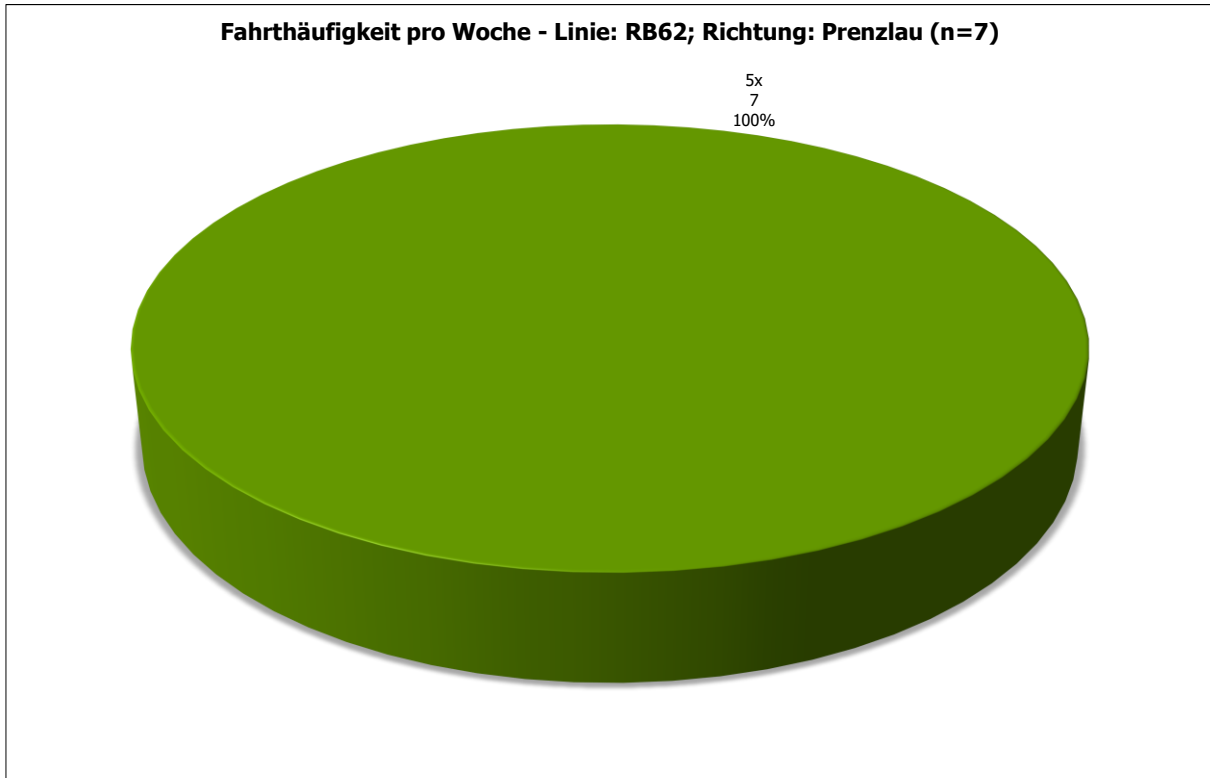

Abbildung 62: Eberswalde, Hauptbahnhof - Verteilung Autoverfügbarkeit - Linie: RB62; Richtung: Prenzlau (n=7)

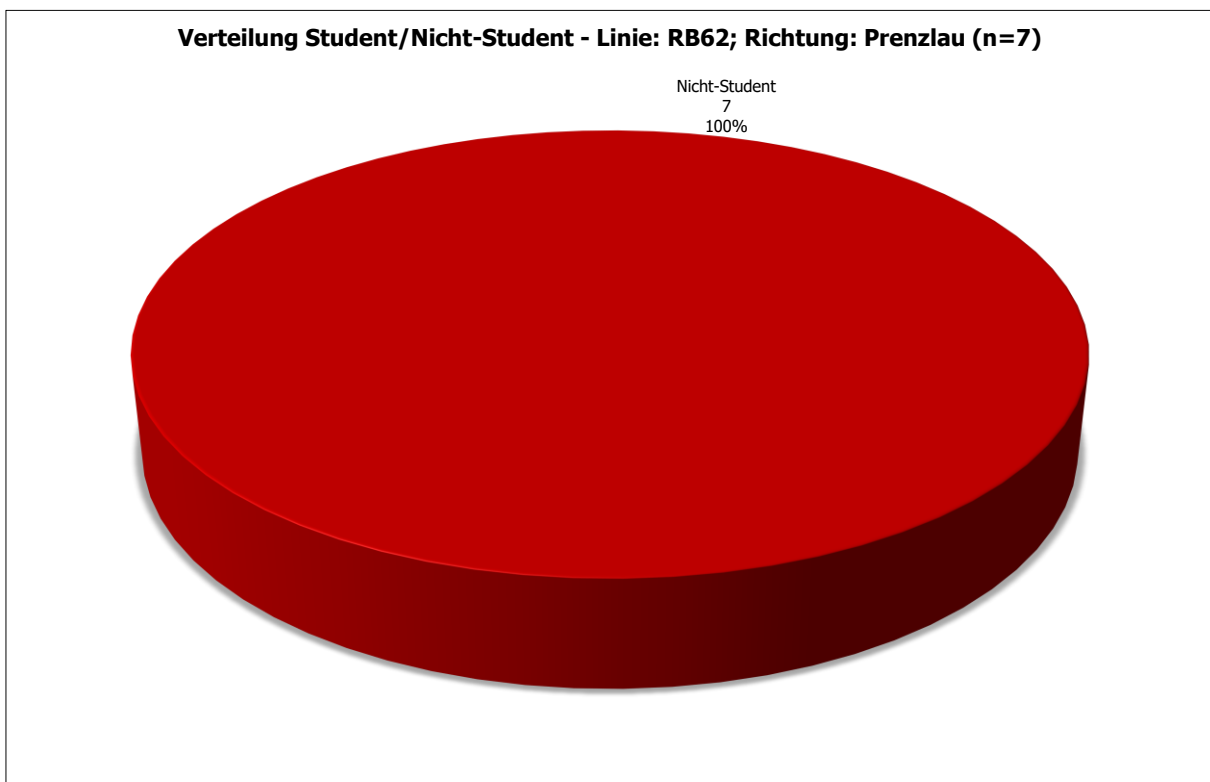

Abbildung 63: Eberswalde, Hauptbahnhof - Fahrrad als Alternative im Vorlauf an anderen Tagen - Linie: RB62; Richtung: Prenzlau (n=7)

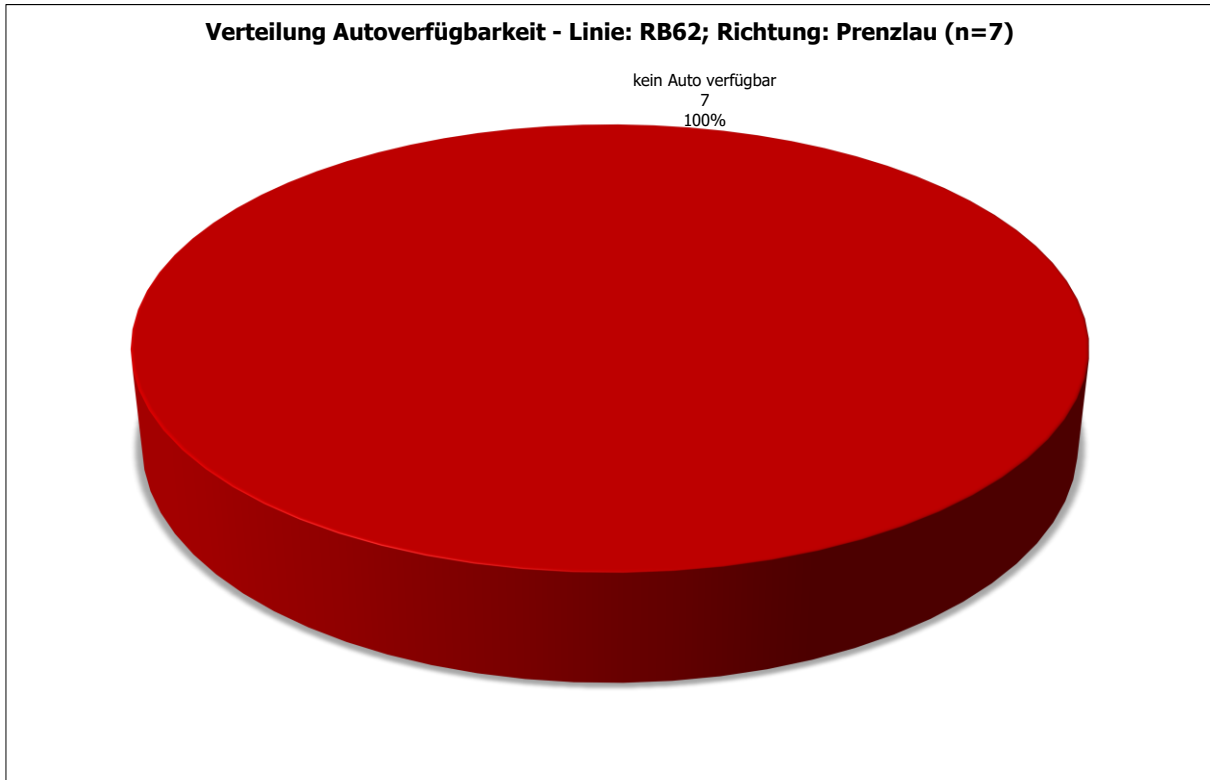

Abbildung 64: Eberswalde, Hauptbahnhof - ÖPNV-Verhalten seit Corona geändert? - Linie: RB62; Richtung: Prenzlau (n=7)

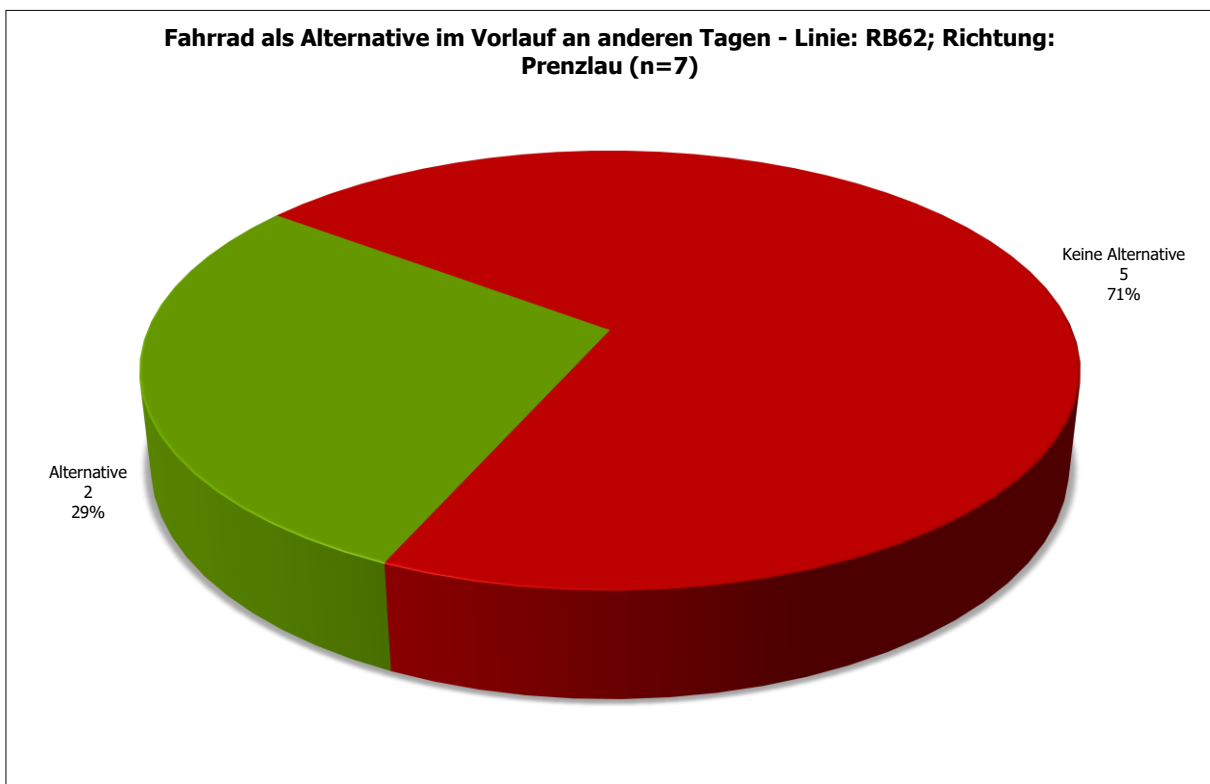

Abbildung 65: Eberswalde, Hauptbahnhof - Wichtigkeit folgender bahnhäher Service-Angebote - Linie: RB62; Richtung: Prenzlau (n=7)

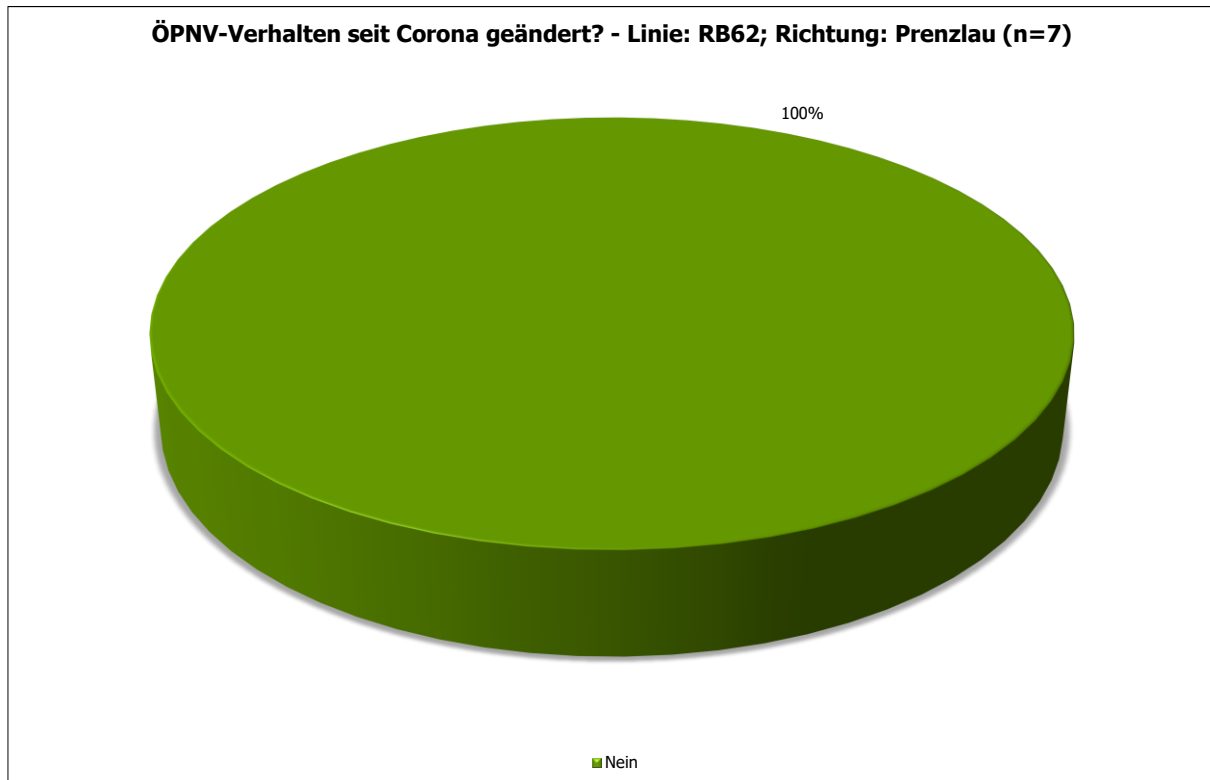

Abbildung 66: Eberswalde, Hauptbahnhof - Altersverteilung - Linie: RB62; Richtung: Prenzlau (n=7)

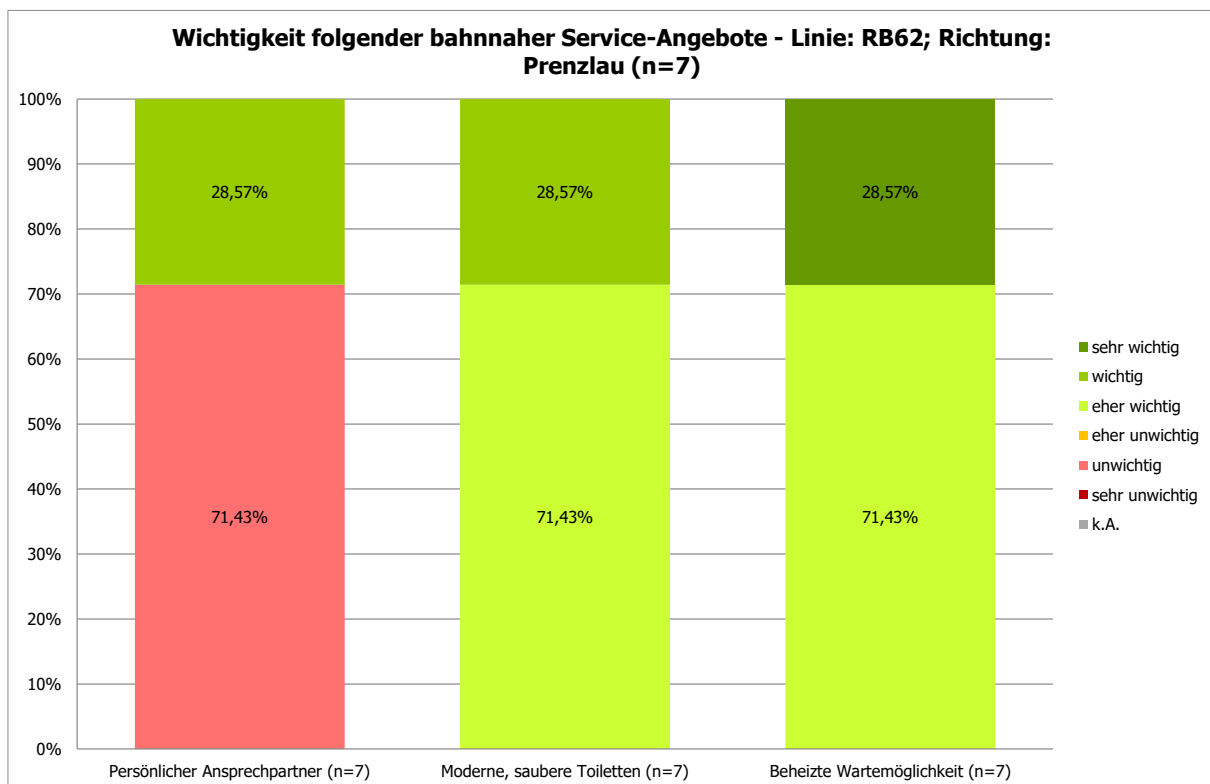

Abbildung 67: Eberswalde, Hauptbahnhof - Geschlechtsverteilung - Linie: RB62; Richtung: Prenzlau (n=7)

1.1.5 Eberswalde, Hauptbahnhof; Linie: RB63; Richtung: Templin Stadt

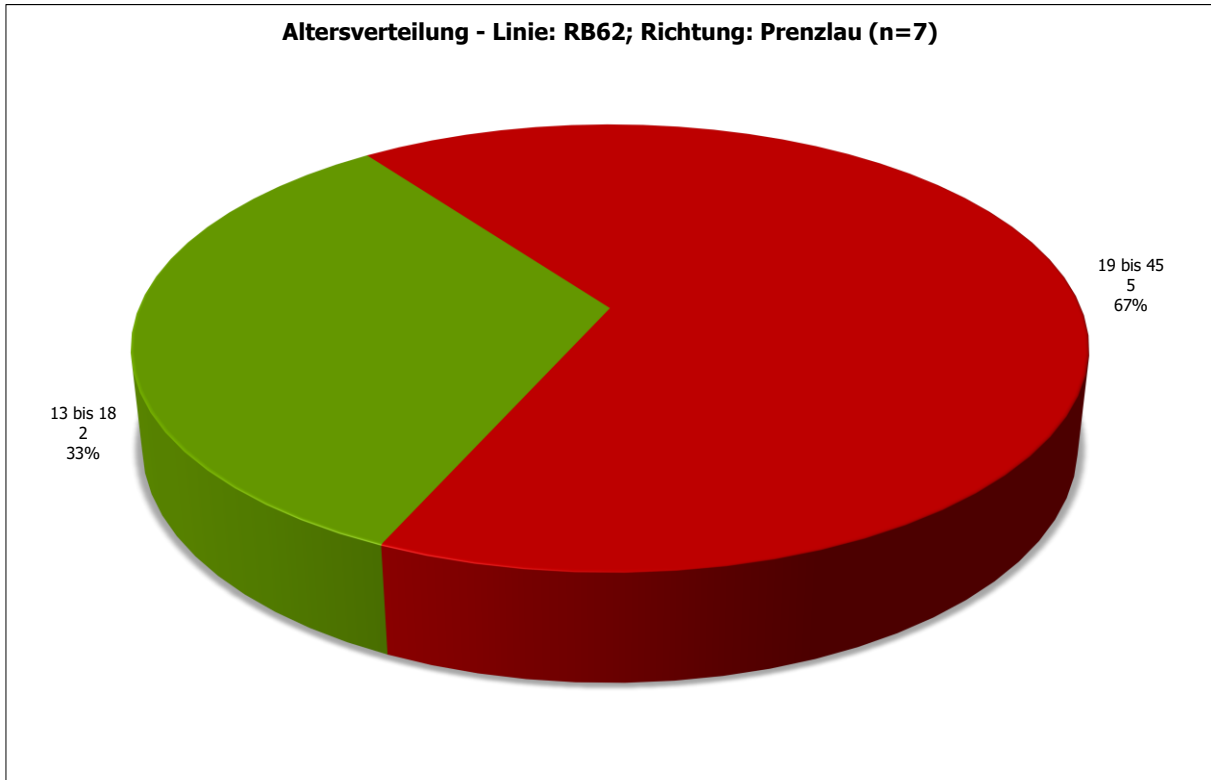

Abbildung 68: Eberswalde, Hauptbahnhof - Vergleich der Einsteigerzahlen - Linie: RB63; Richtung: Templin Stadt

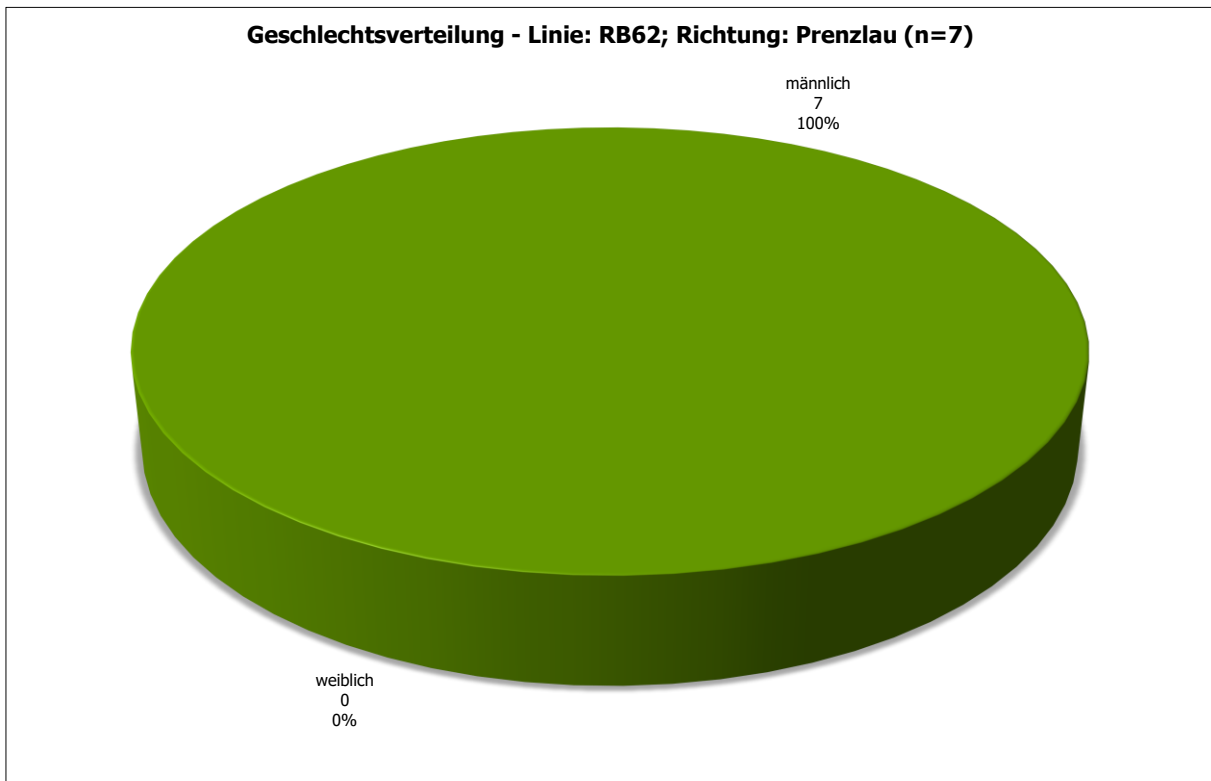

Abbildung 69: Eberswalde, Hauptbahnhof - Projektion der Befragten: Aussteiger aus Richtung Templin Stadt, Hinfahrt mit RB63 (n=234)

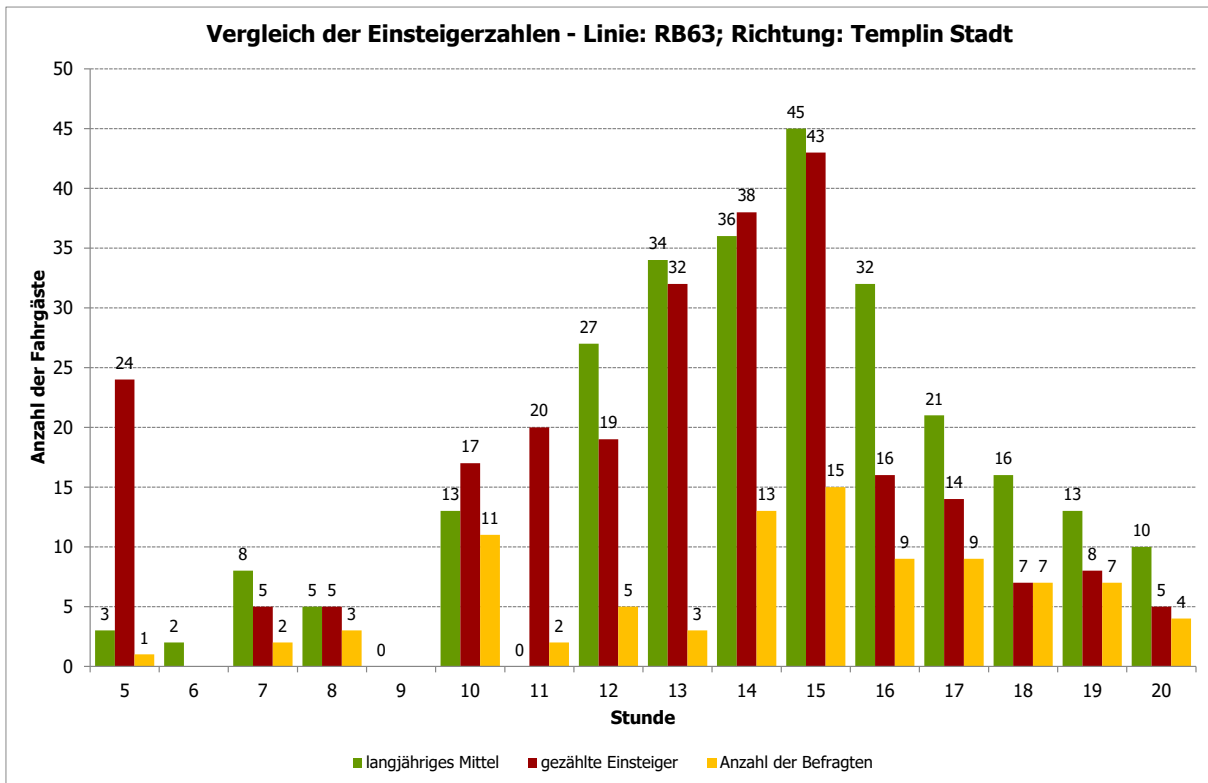

Abbildung 70: Eberswalde, Hauptbahnhof - Vorlauf zum Bahnhof - Linie: RB63; Richtung: Templin Stadt (n=254)

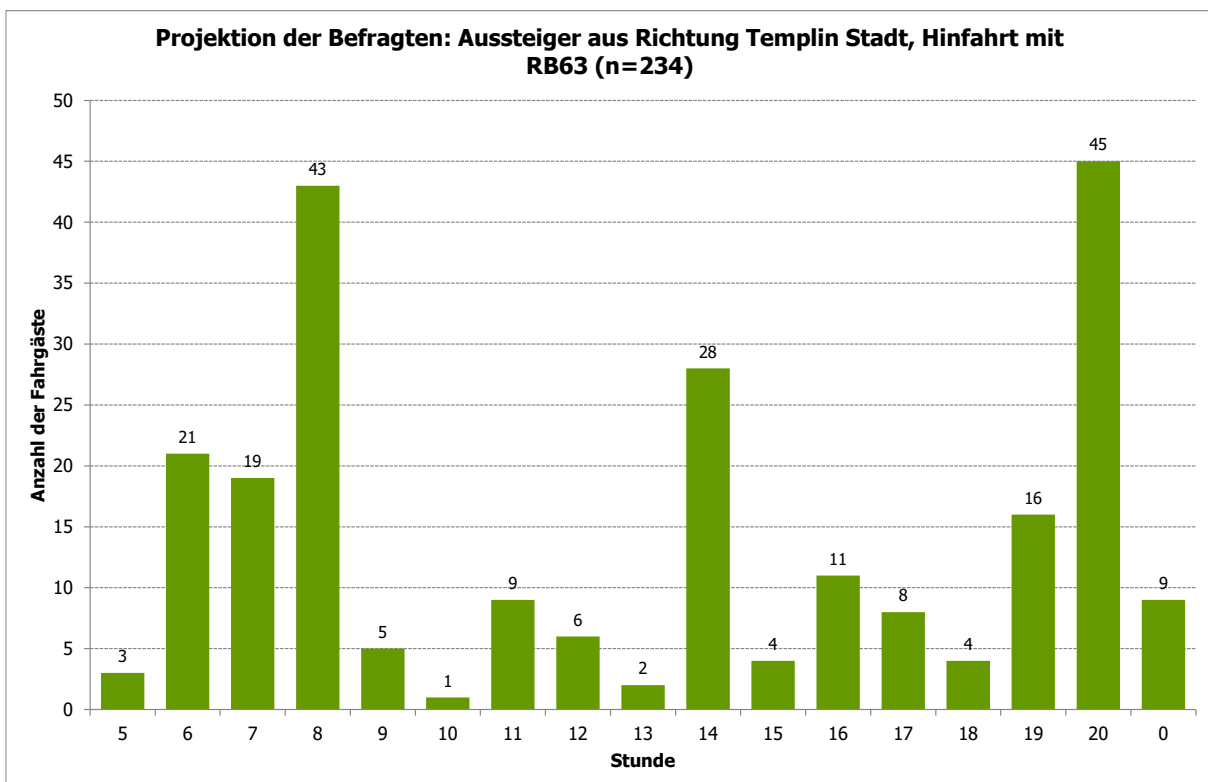

Abbildung 71: Eberswalde, Hauptbahnhof - Vorlauf zum Bahnhof ohne Umsteiger - Linie: RB63; Richtung: Templin Stadt (n=203)

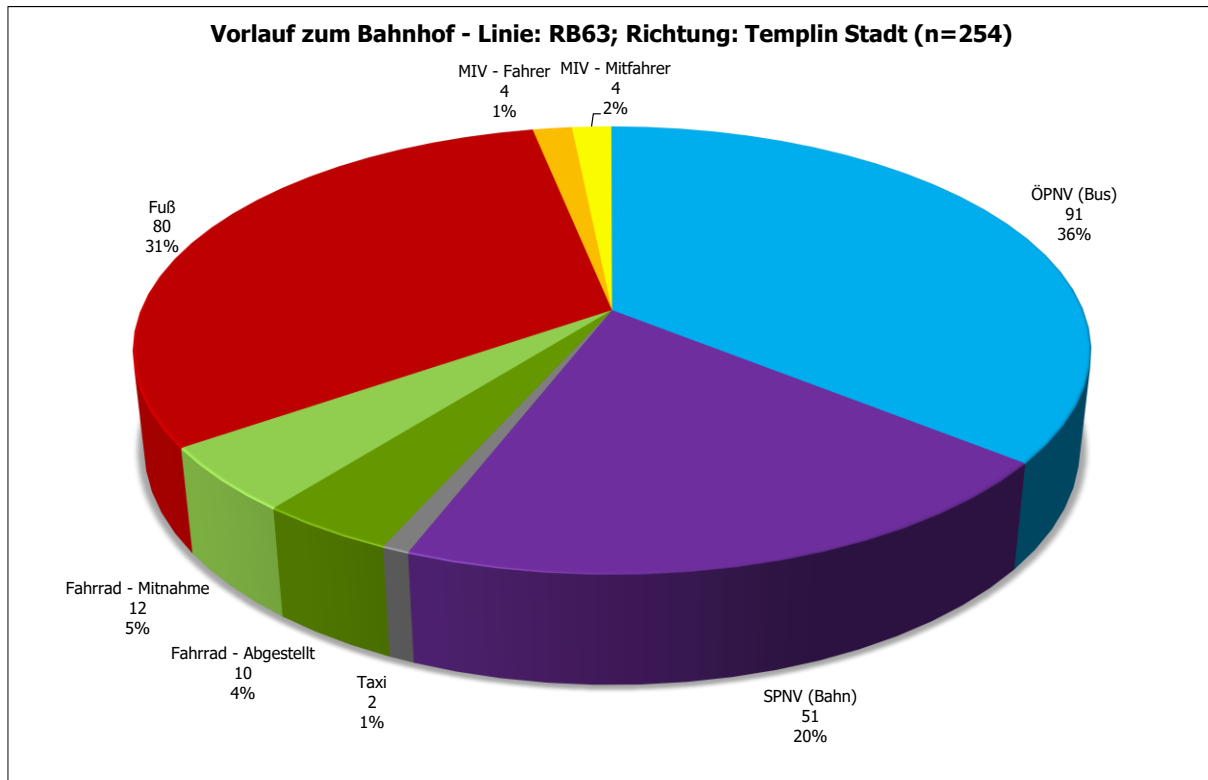

Abbildung 72: Eberswalde, Hauptbahnhof - Linien im Vorlauf - Linie: RB63; Richtung: Templin Stadt (n=143)

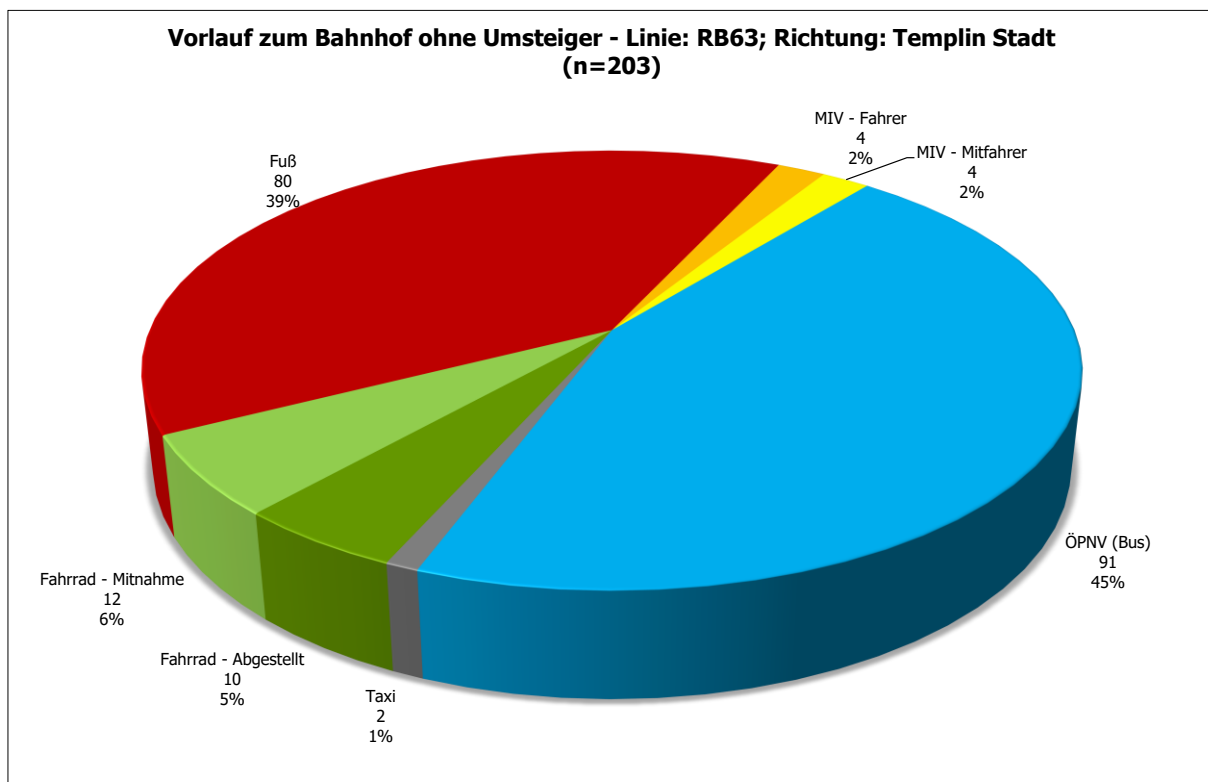

Abbildung 73: Eberswalde, Hauptbahnhof - Startort Top 25 - Linie: RB63; Richtung: Templin Stadt (n=254)

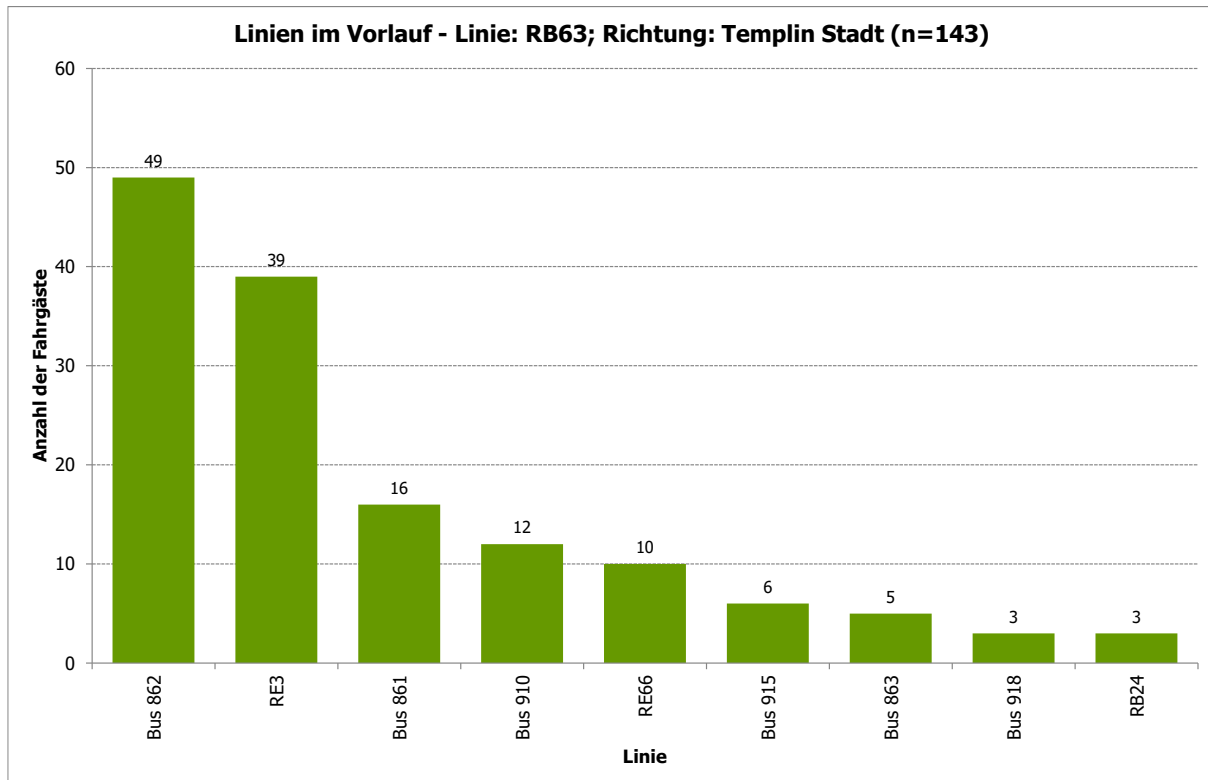

Abbildung 74: Eberswalde, Hauptbahnhof - Ausstiegsbahnhof Top 25 - Linie: RB63; Richtung: Templin Stadt (n=253)

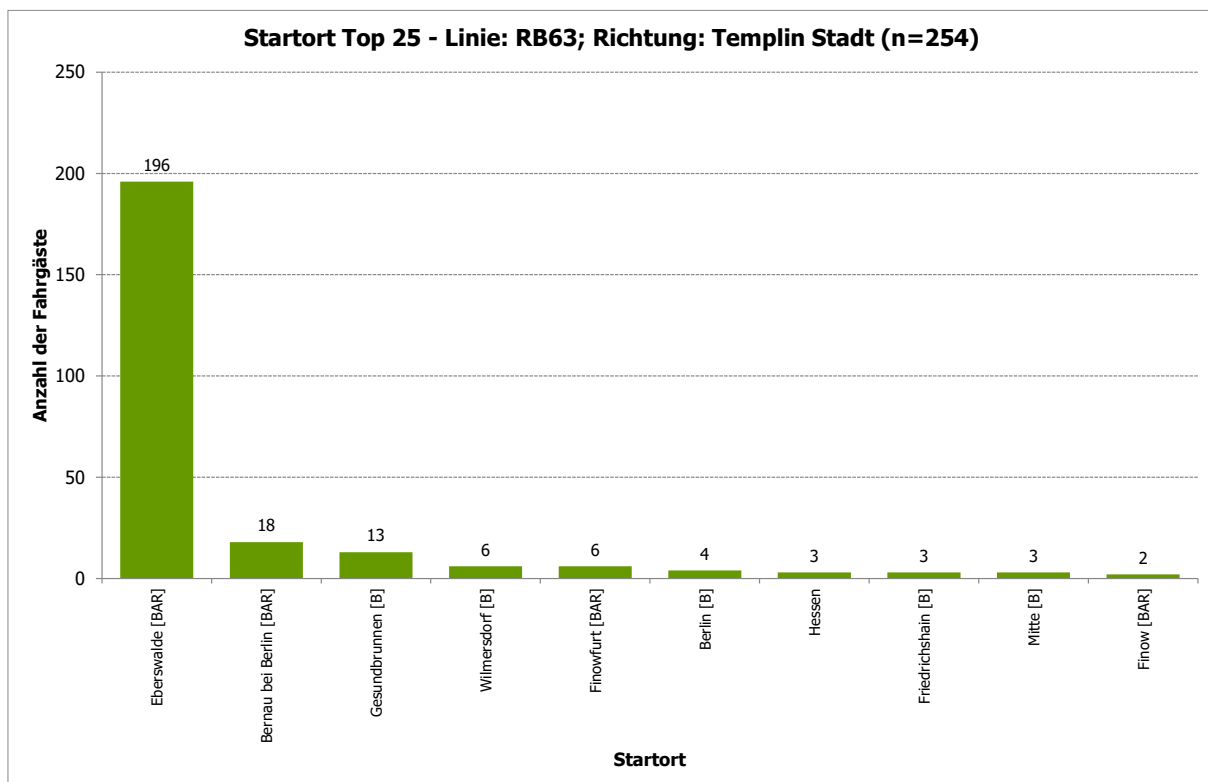

Abbildung 75: Eberswalde, Hauptbahnhof - Zielort Top 25 - Linie: RB63; Richtung: Templin Stadt (n=253)

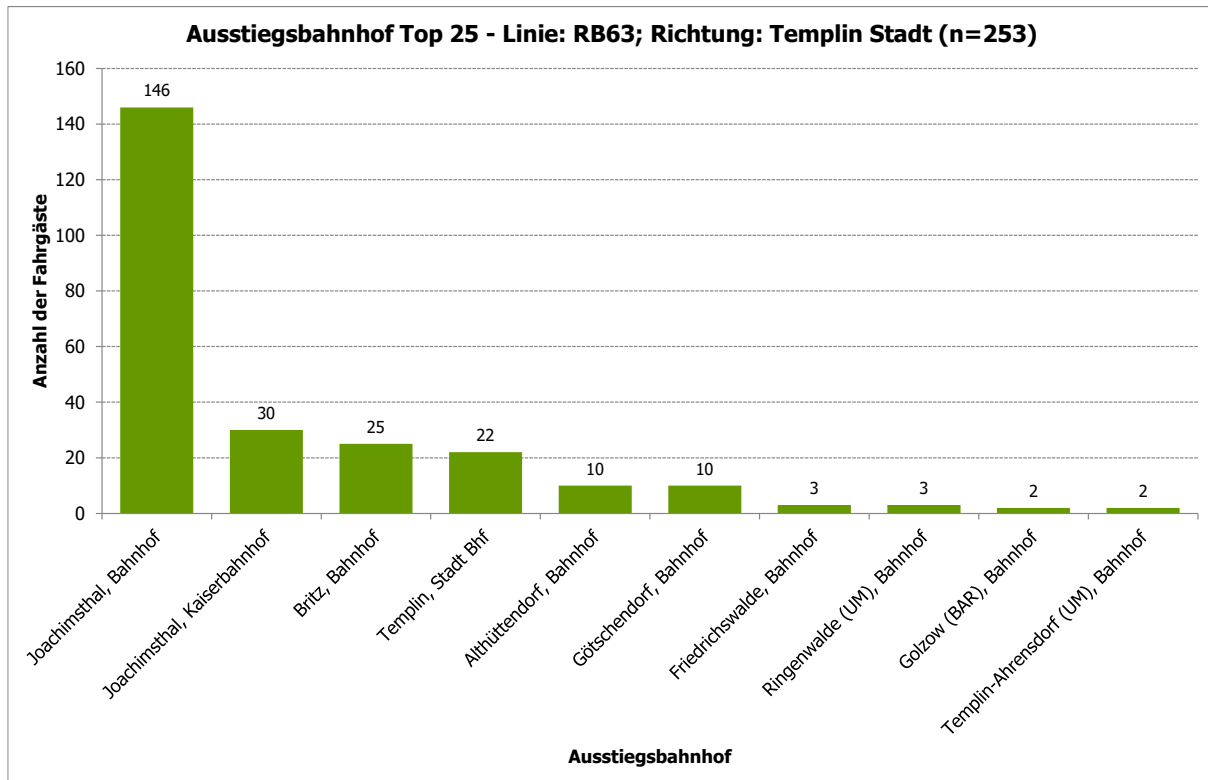

Abbildung 76: Eberswalde, Hauptbahnhof - Fahrtzweck - Linie: RB63; Richtung: Templin Stadt (n=253)

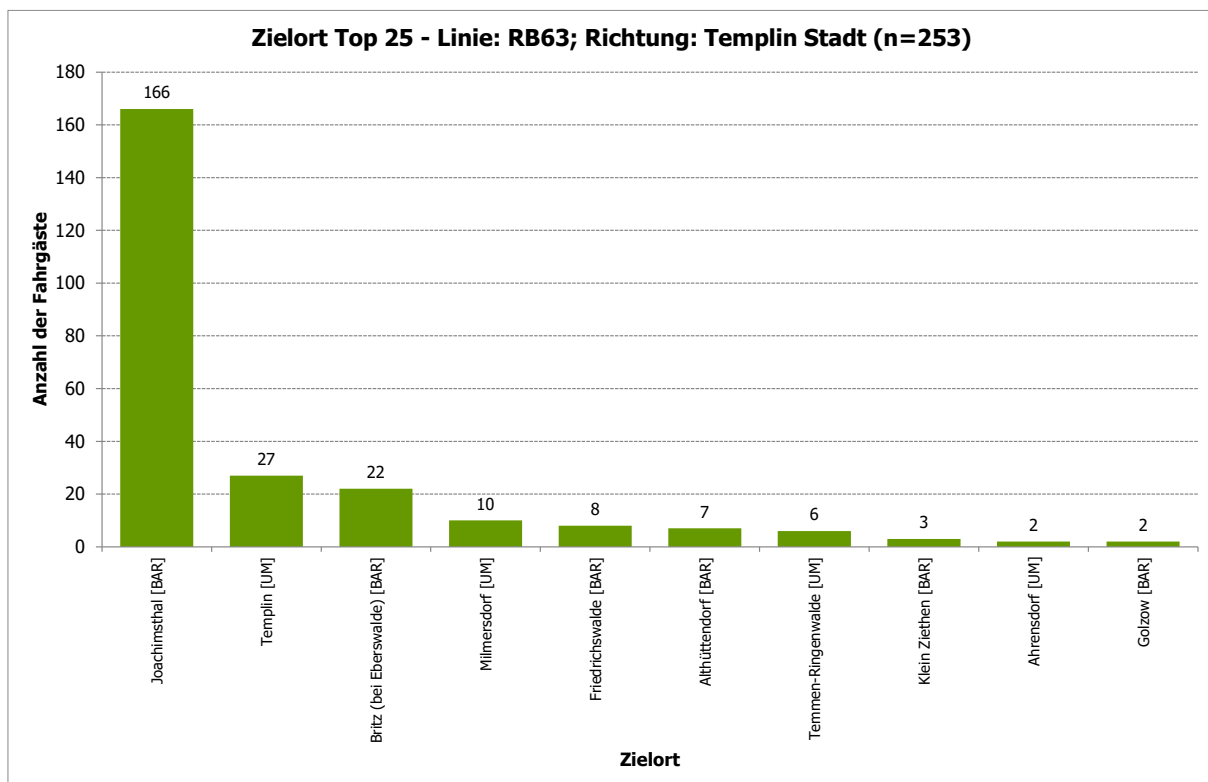

Abbildung 77: Eberswalde, Hauptbahnhof - Fahrthäufigkeit pro Woche - Linie: RB63; Richtung: Templin Stadt (n=253)

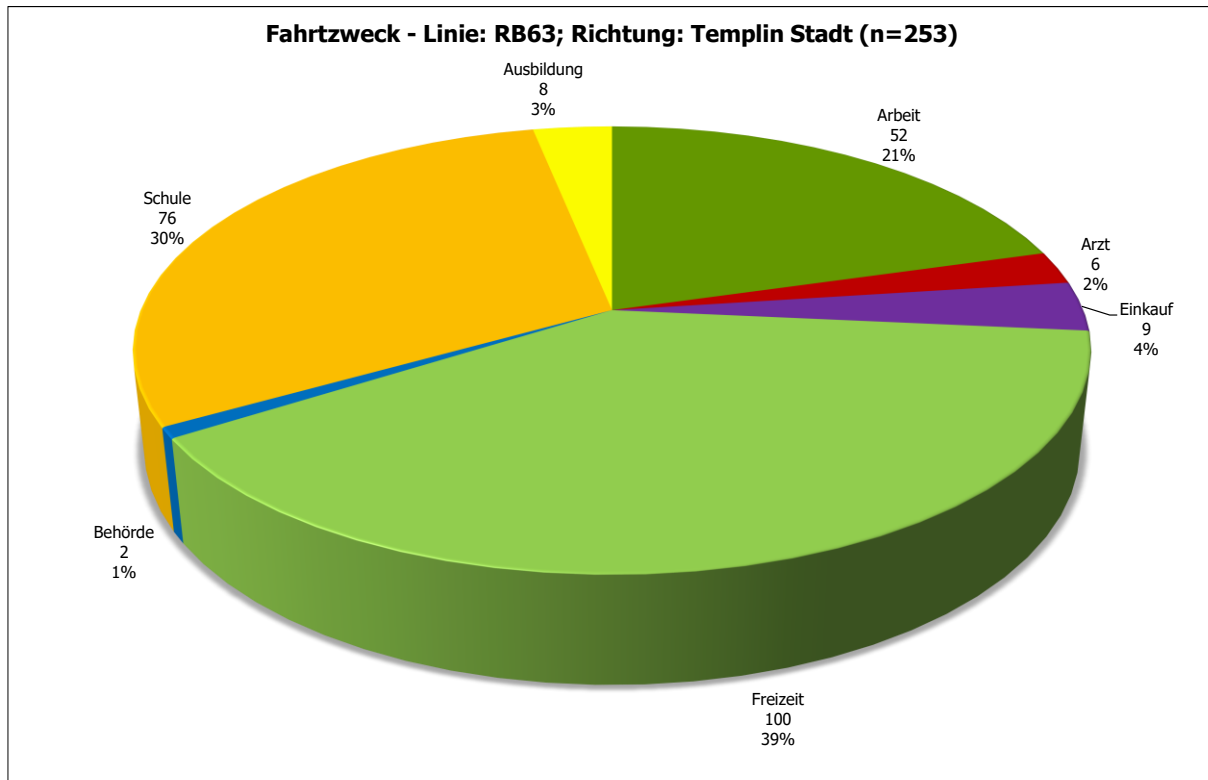

Abbildung 78: Eberswalde, Hauptbahnhof - Verteilung Student/Nicht-Student - Linie: RB63; Richtung: Templin Stadt (n=253)

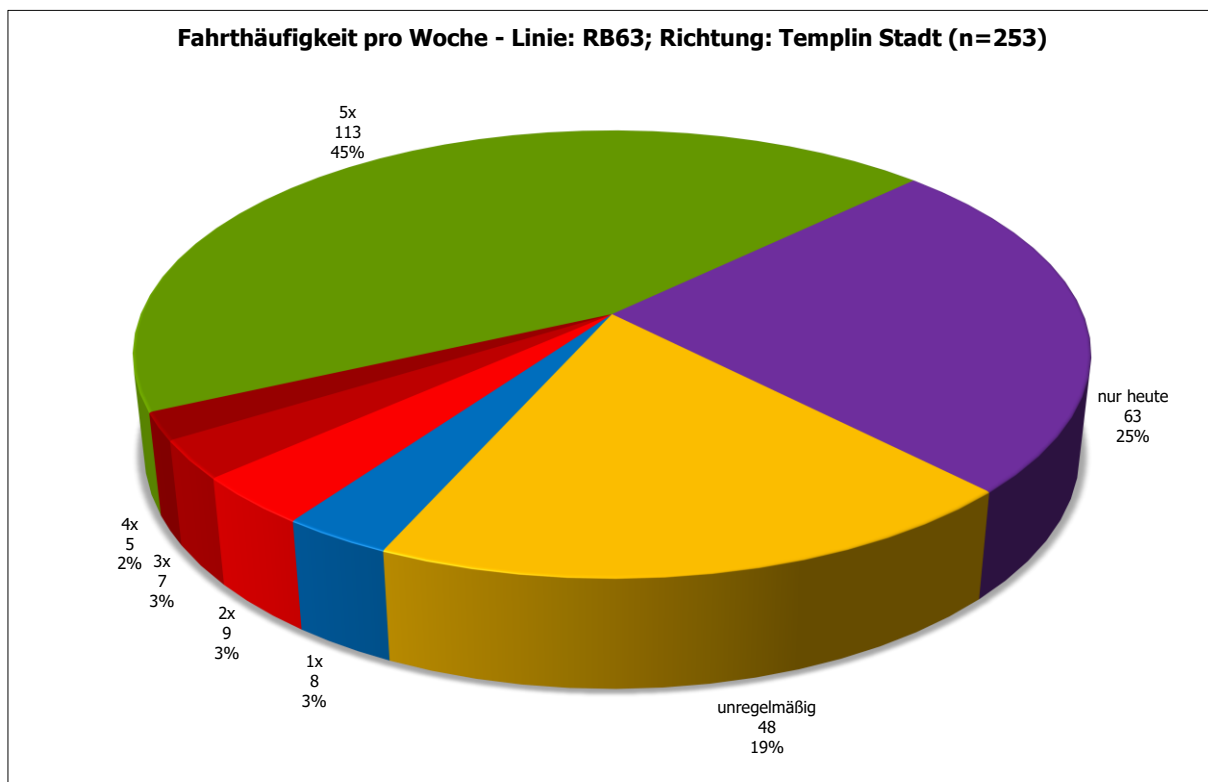

Abbildung 79: Eberswalde, Hauptbahnhof - Verteilung Autoverfügbarkeit - Linie: RB63; Richtung: Templin Stadt (n=253)

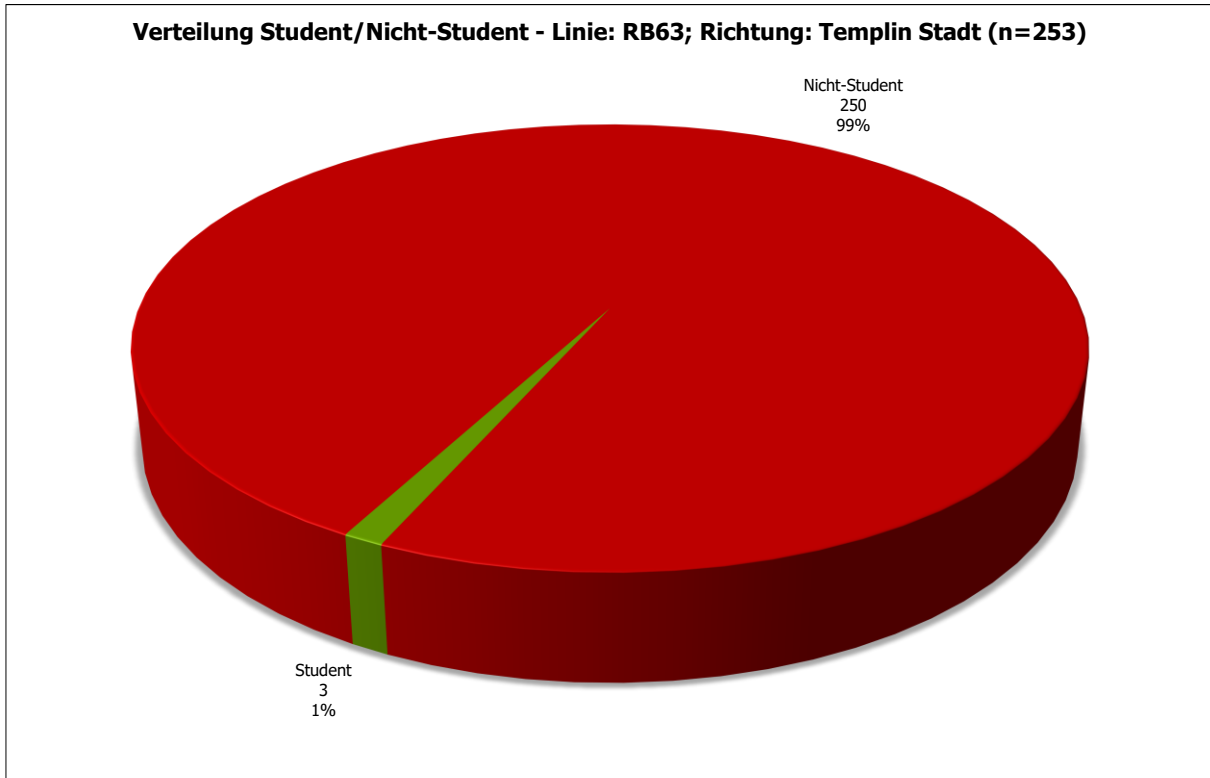

Abbildung 80: Eberswalde, Hauptbahnhof - Fahrrad als Alternative im Vorlauf an anderen Tagen - Linie: RB63; Richtung: Templin Stadt (n=231)

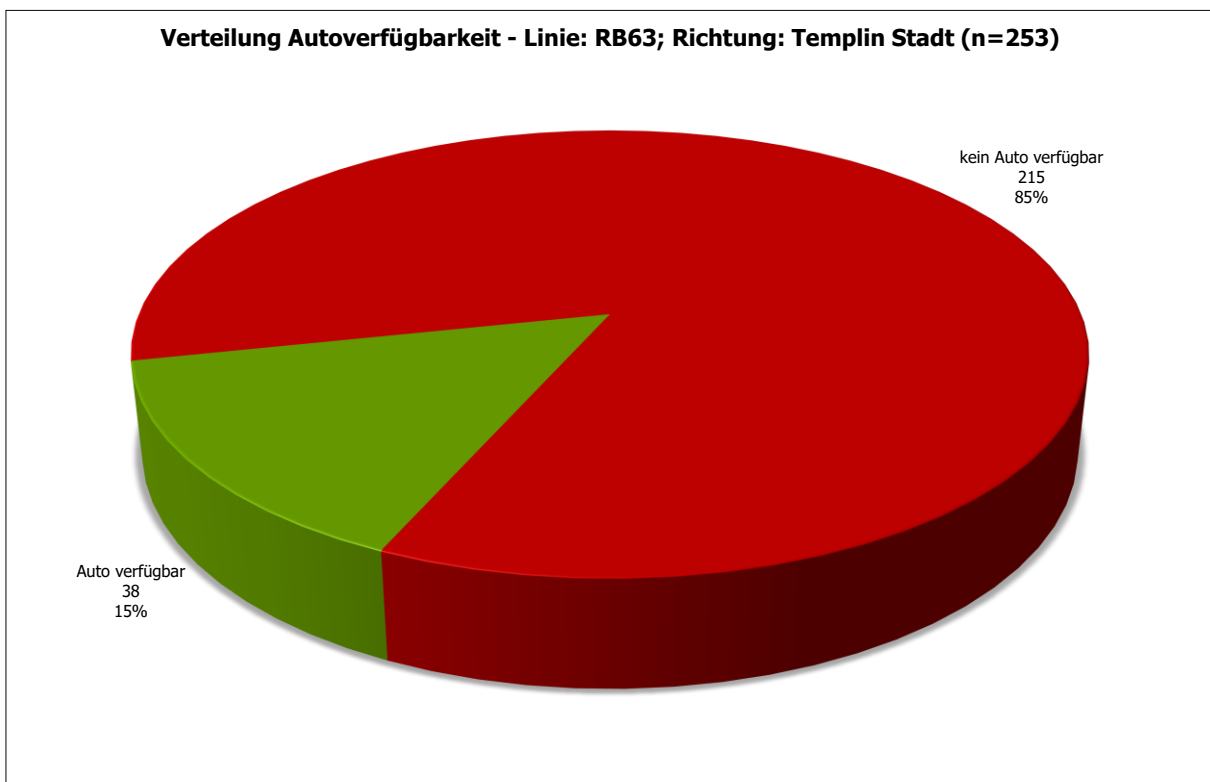

Abbildung 81: Eberswalde, Hauptbahnhof - ÖPNV-Verhalten seit Corona geändert? - Linie: RB63; Richtung: Templin Stadt (n=254)

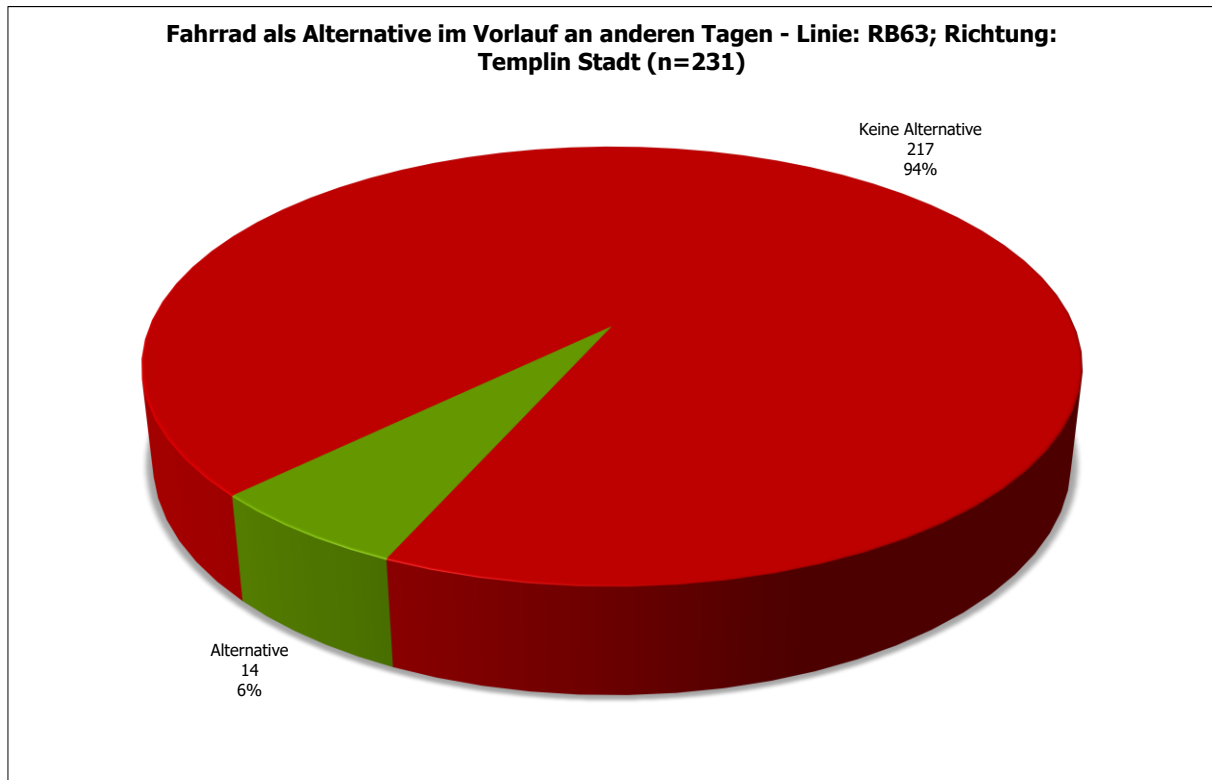

Abbildung 82: Eberswalde, Hauptbahnhof - Wichtigkeit folgender bahnhäher Service-Angebote - Linie: RB63; Richtung: Templin Stadt (n=254)

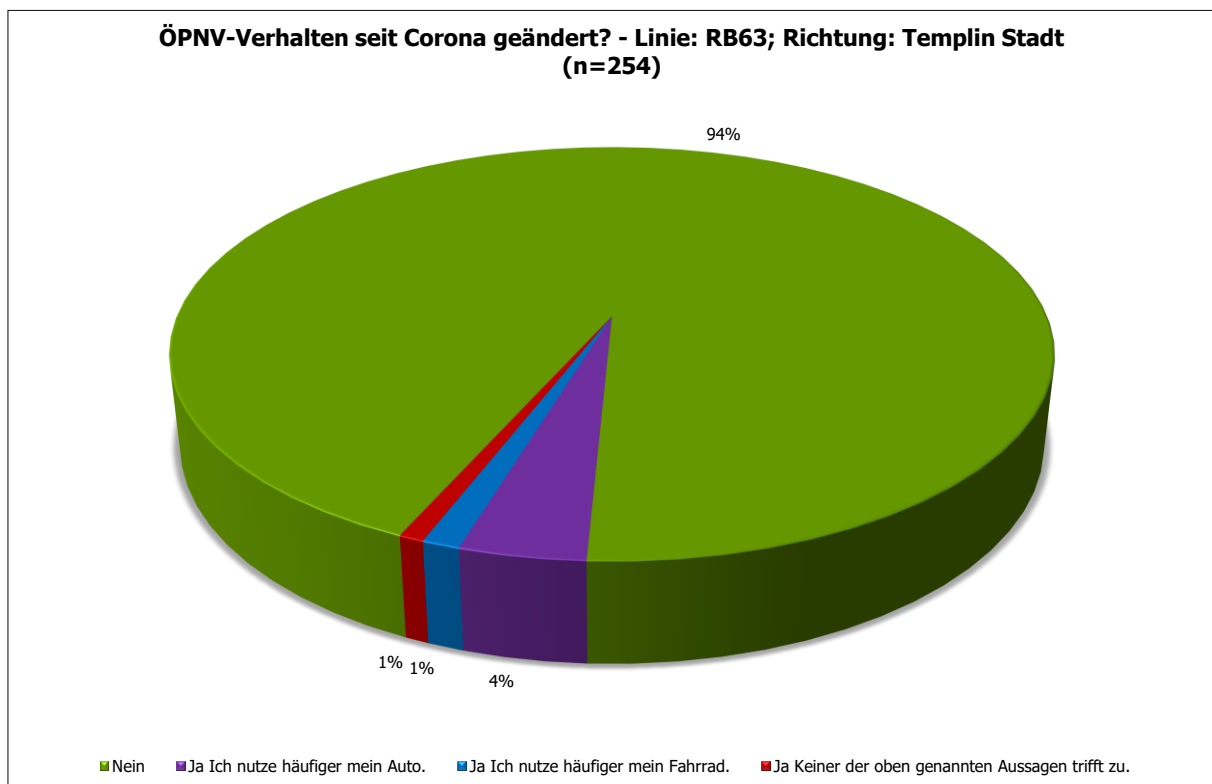

Abbildung 83: Eberswalde, Hauptbahnhof - Altersverteilung - Linie: RB63; Richtung: Templin Stadt (n=253)

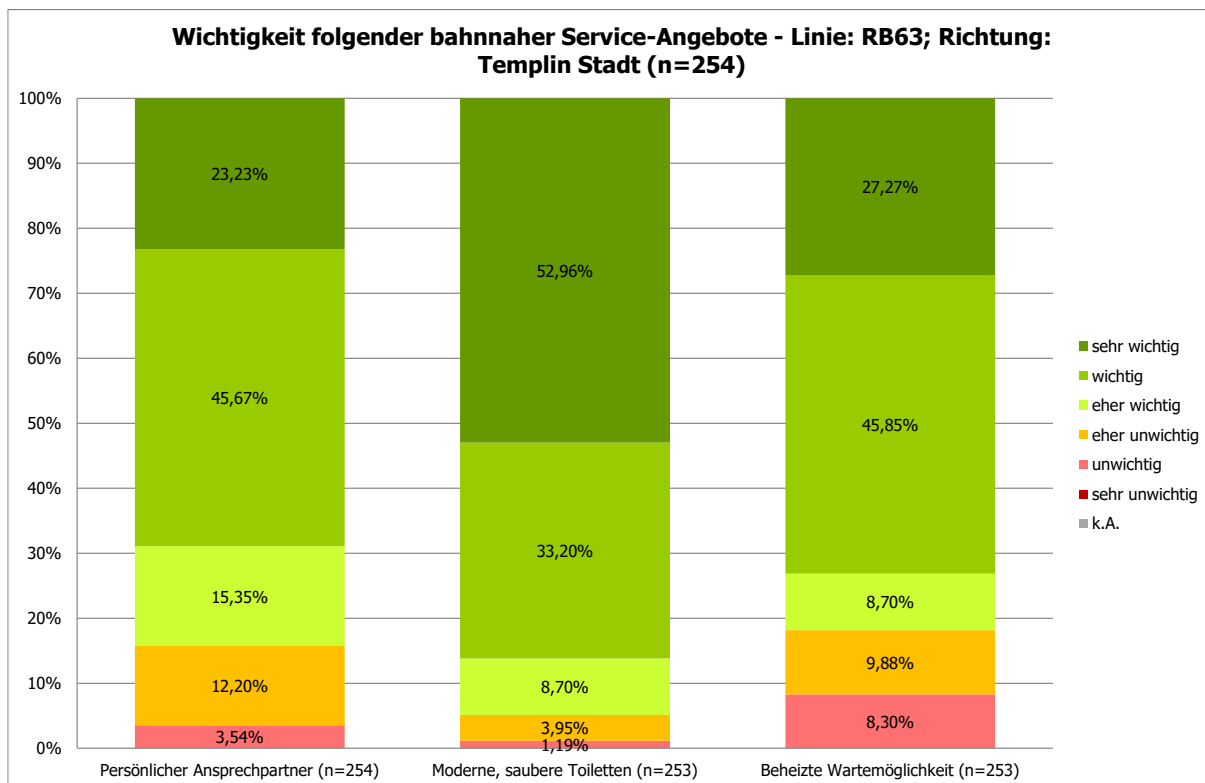

Abbildung 84: Eberswalde, Hauptbahnhof - Geschlechtsverteilung - Linie: RB63; Richtung: Templin Stadt (n=253)

1.1.6 Eberswalde, Hauptbahnhof; Linie: RE3; Richtung: Angermünde

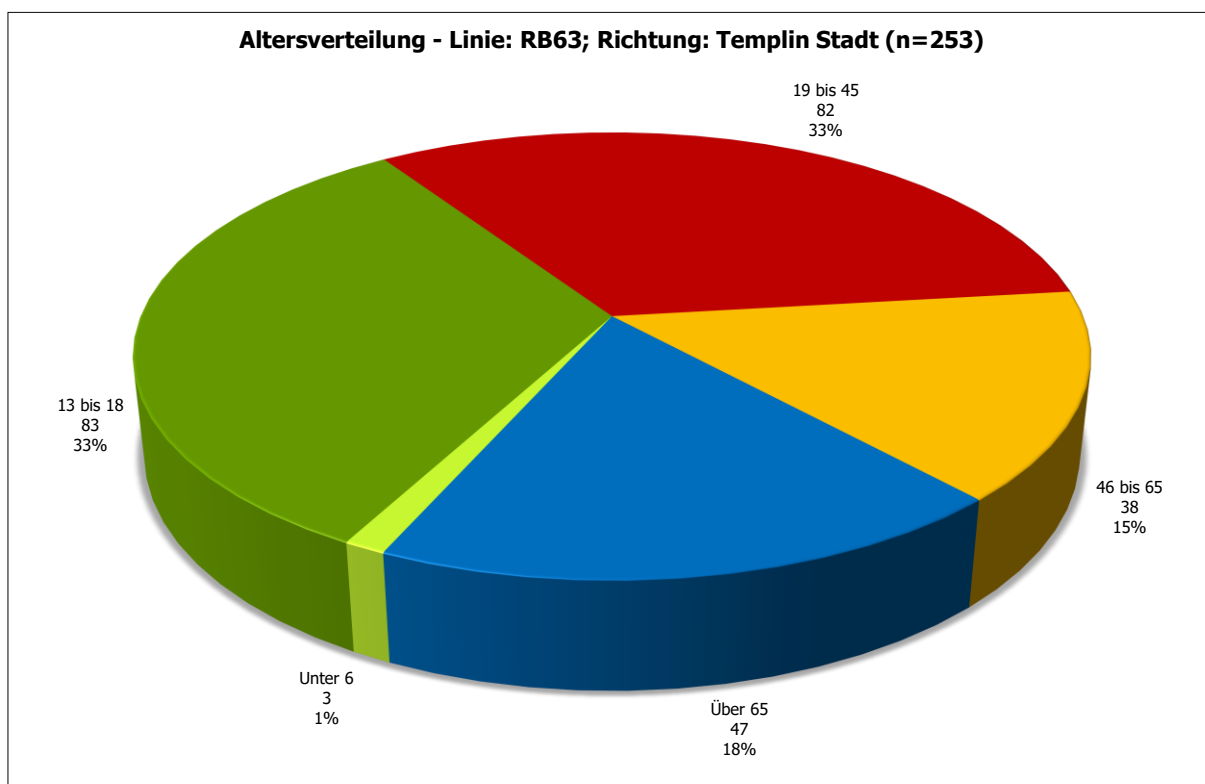

Abbildung 85: Eberswalde, Hauptbahnhof - Vergleich der Einsteigerzahlen - Linie: RE3; Richtung: Angermünde

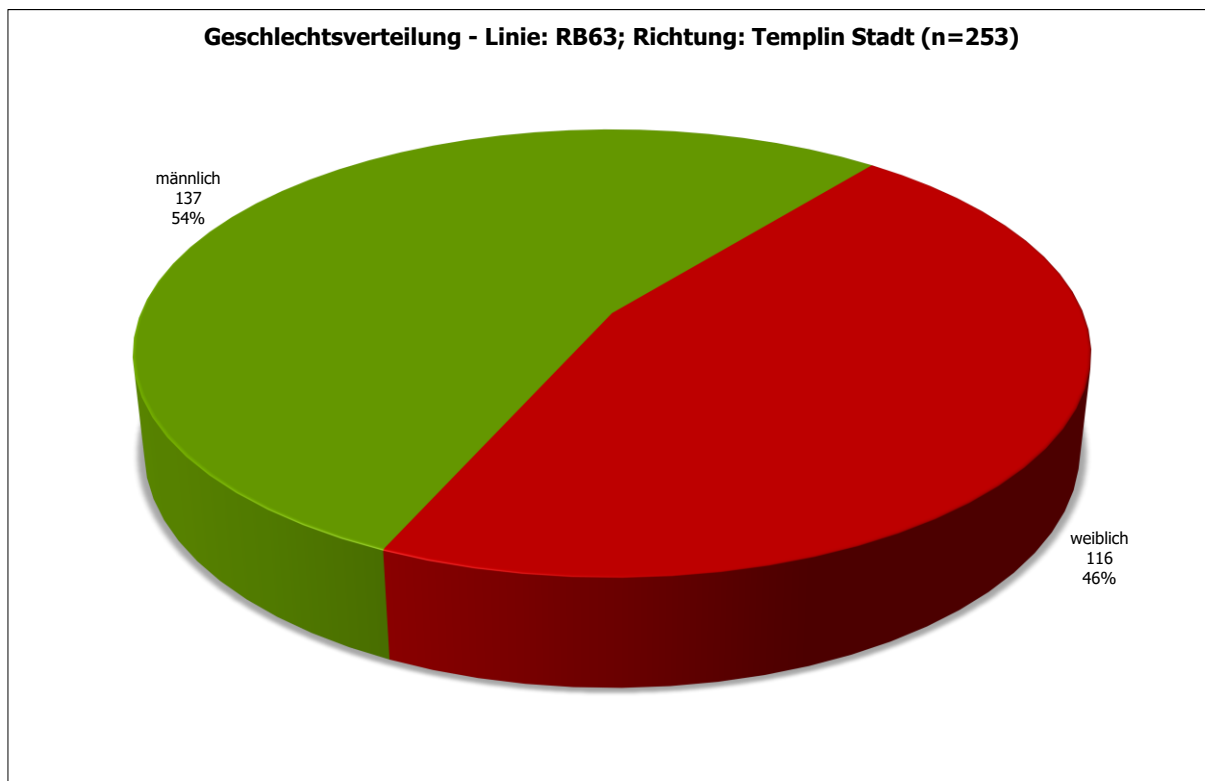

Abbildung 86: Eberswalde, Hauptbahnhof - Projektion der Befragten: Aussteiger aus Richtung Angermünde, Hinfahrt mit RE3 (n=286)

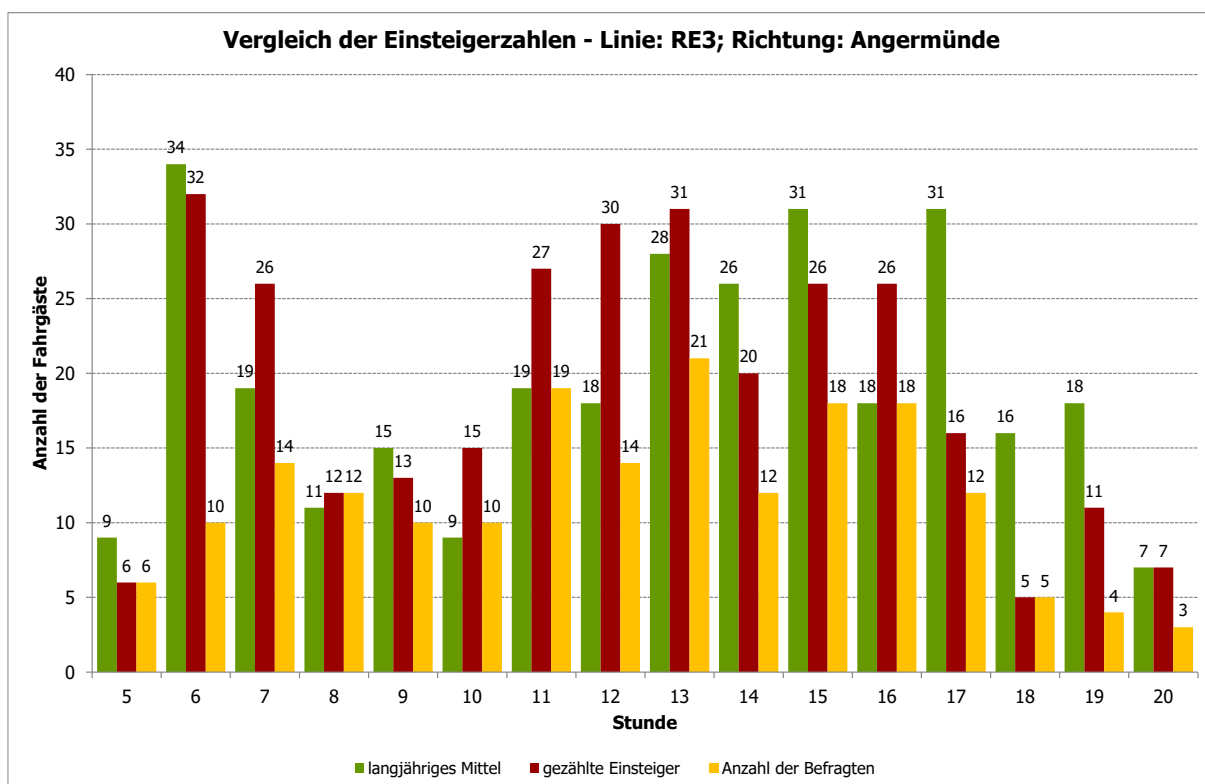

Abbildung 87: Eberswalde, Hauptbahnhof - Vorlauf zum Bahnhof - Linie: RE3; Richtung: Angermünde (n=303)

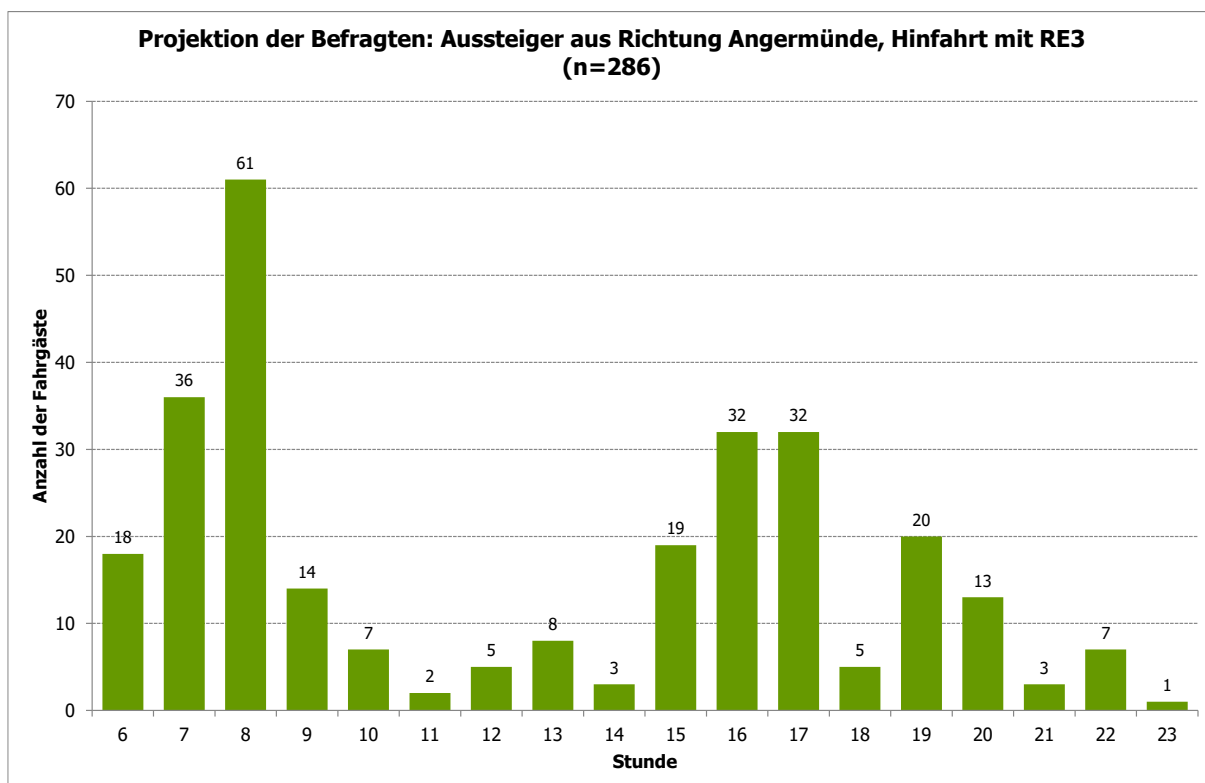

Abbildung 88: Eberswalde, Hauptbahnhof - Vorlauf zum Bahnhof ohne Umsteiger - Linie: RE3; Richtung: Angermünde (n=265)

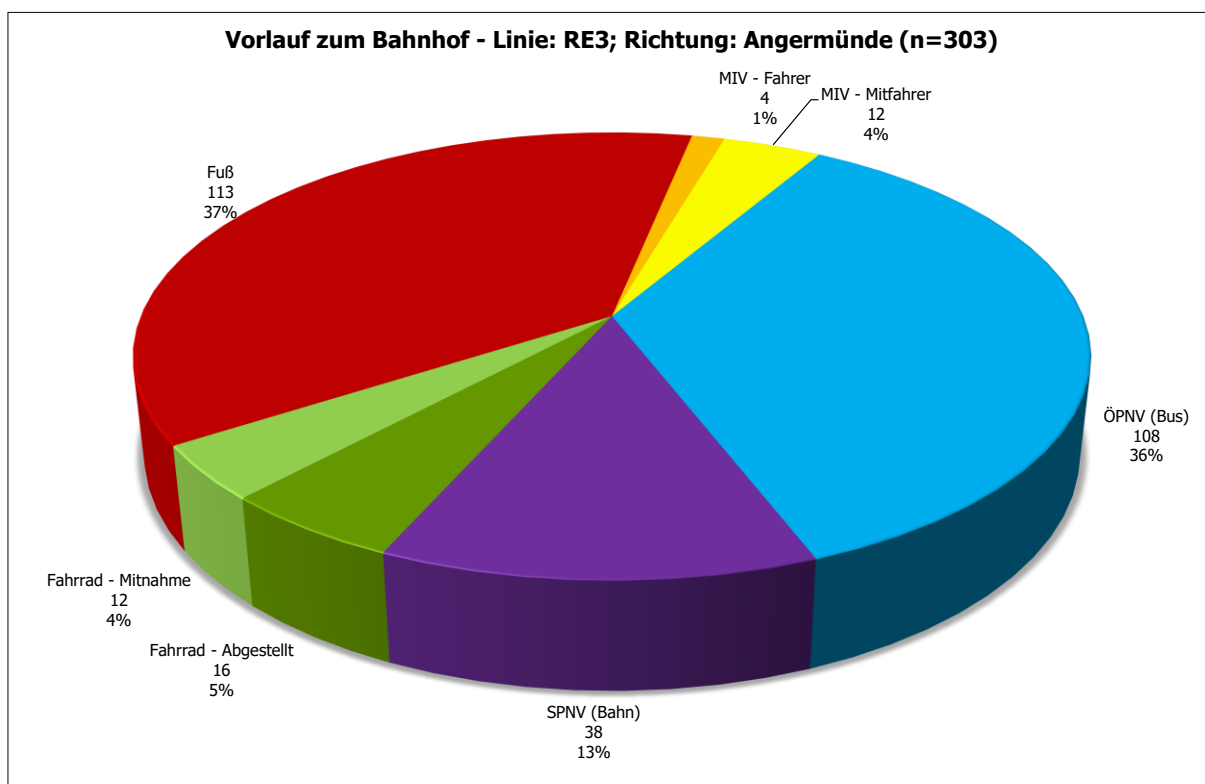

Abbildung 89: Eberswalde, Hauptbahnhof - Linien im Vorlauf - Linie: RE3; Richtung: Angermünde (n=146)

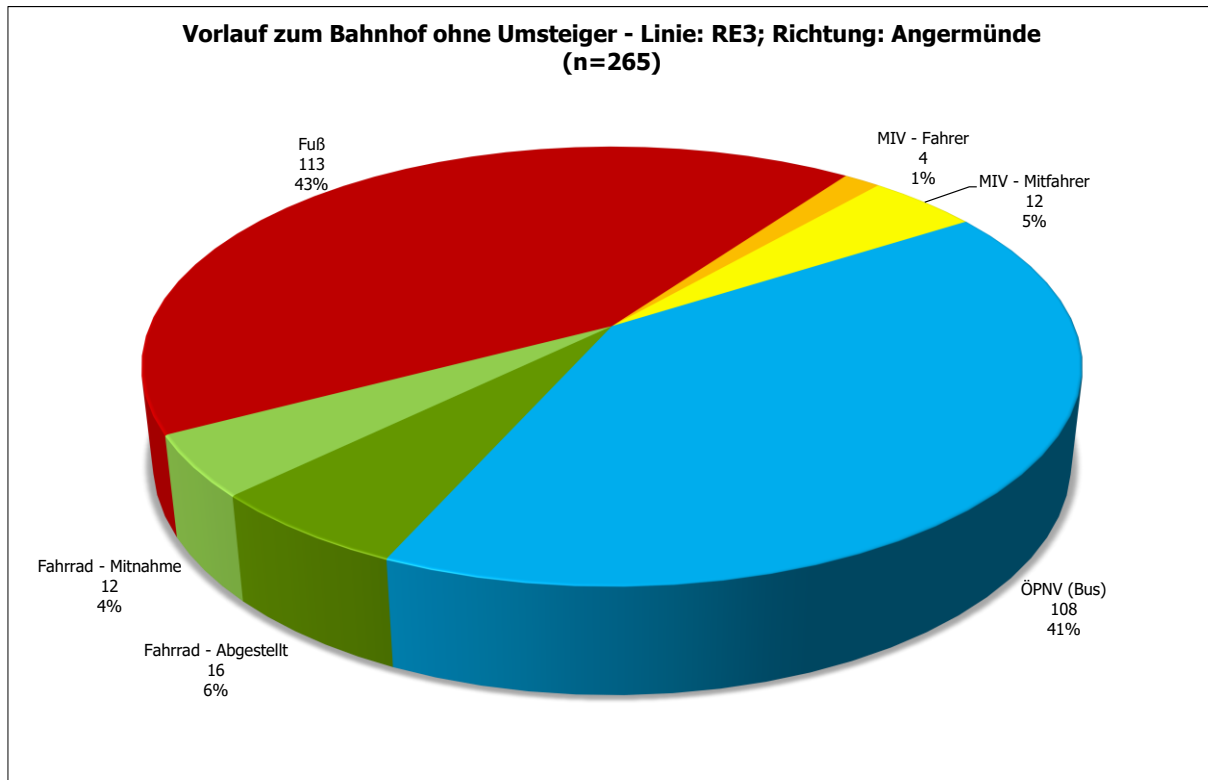

Abbildung 90: Eberswalde, Hauptbahnhof - Startort Top 25 - Linie: RE3; Richtung: Angermünde (n=301)

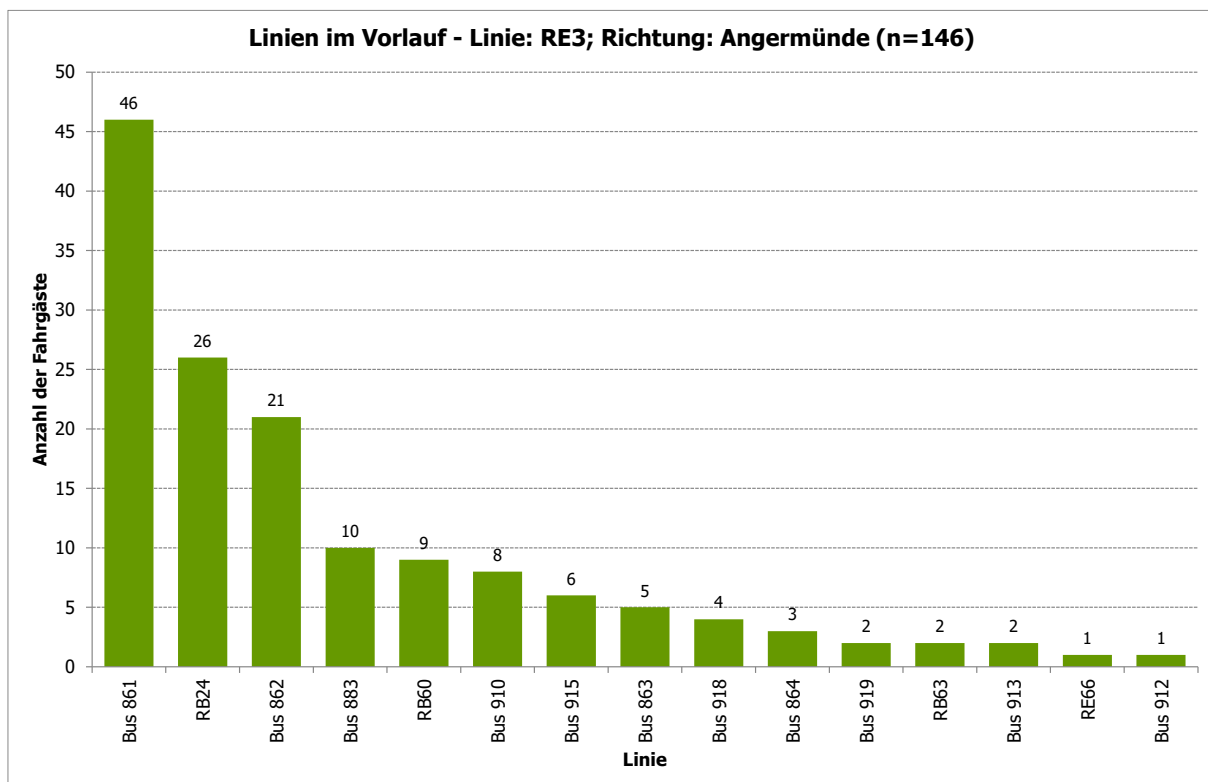

Abbildung 91: Eberswalde, Hauptbahnhof - Ausstiegsbahnhof Top 25 - Linie: RE3; Richtung: Angermünde (n=303)

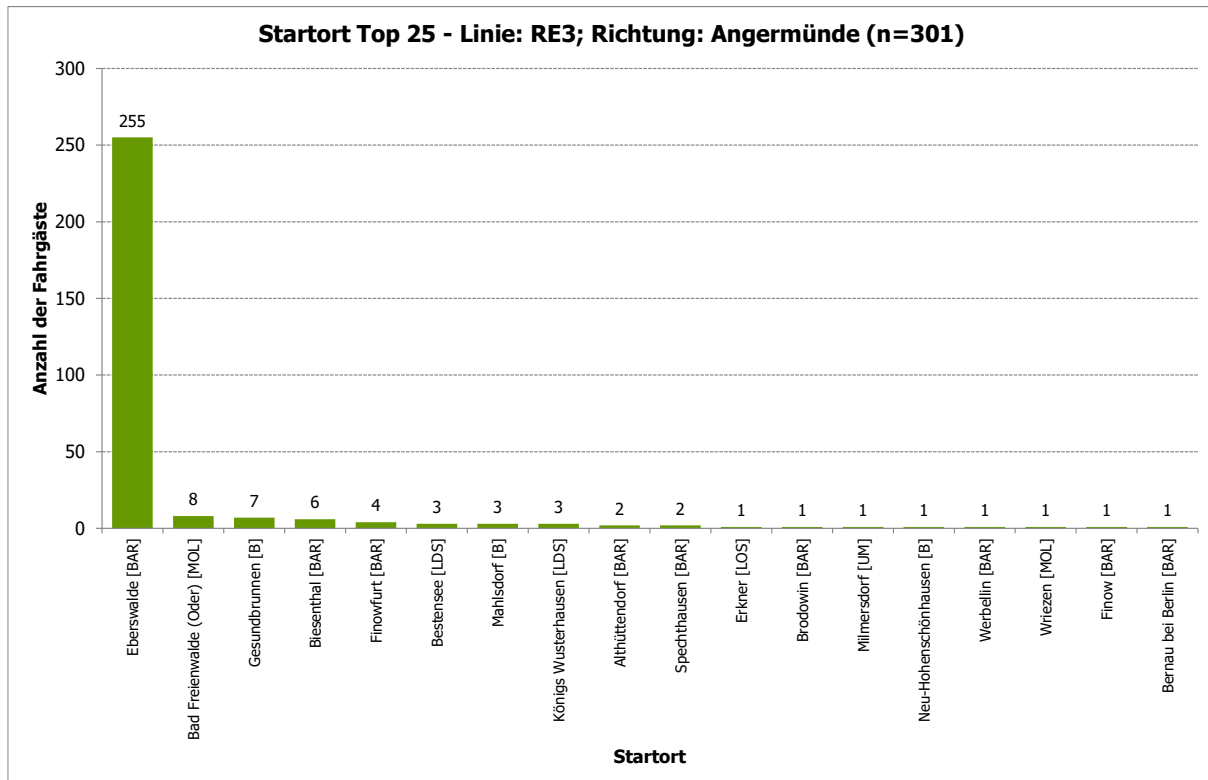

Abbildung 92: Eberswalde, Hauptbahnhof - Zielort Top 25 - Linie: RE3; Richtung: Angermünde (n=301)

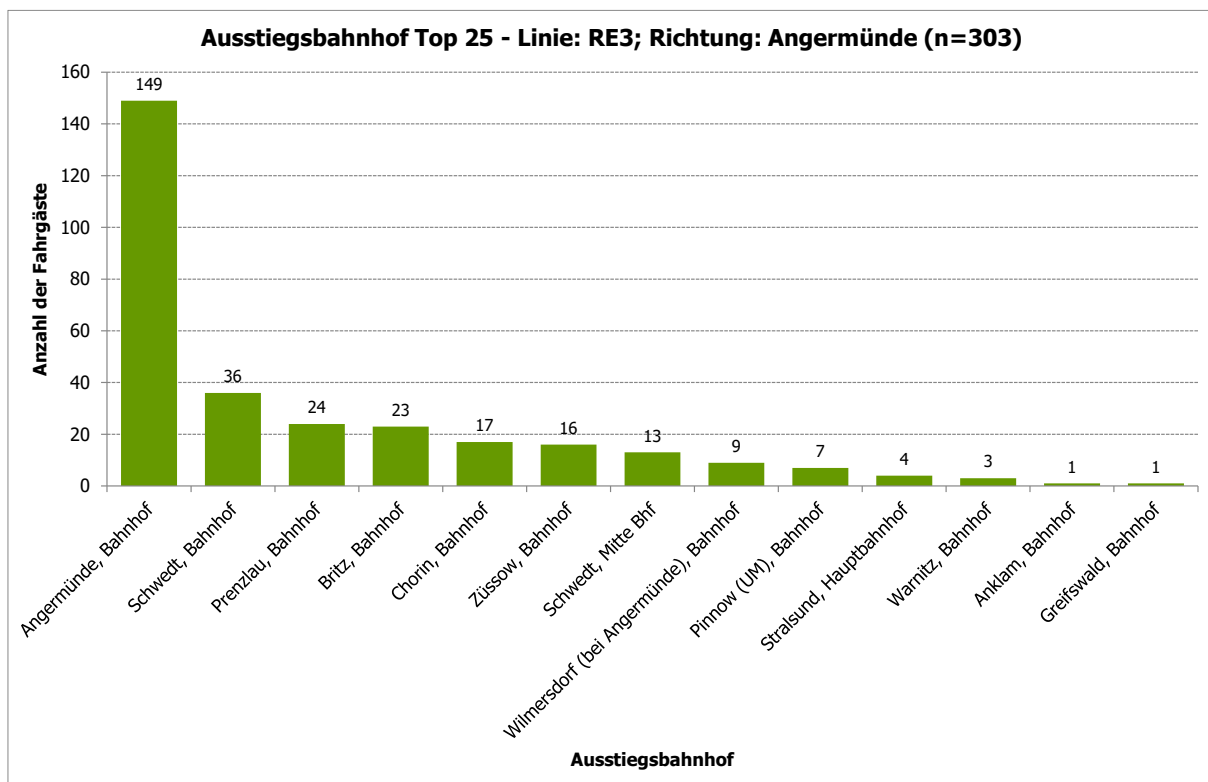

Abbildung 93: Eberswalde, Hauptbahnhof - Fahrtzweck - Linie: RE3; Richtung: Angermünde (n=303)

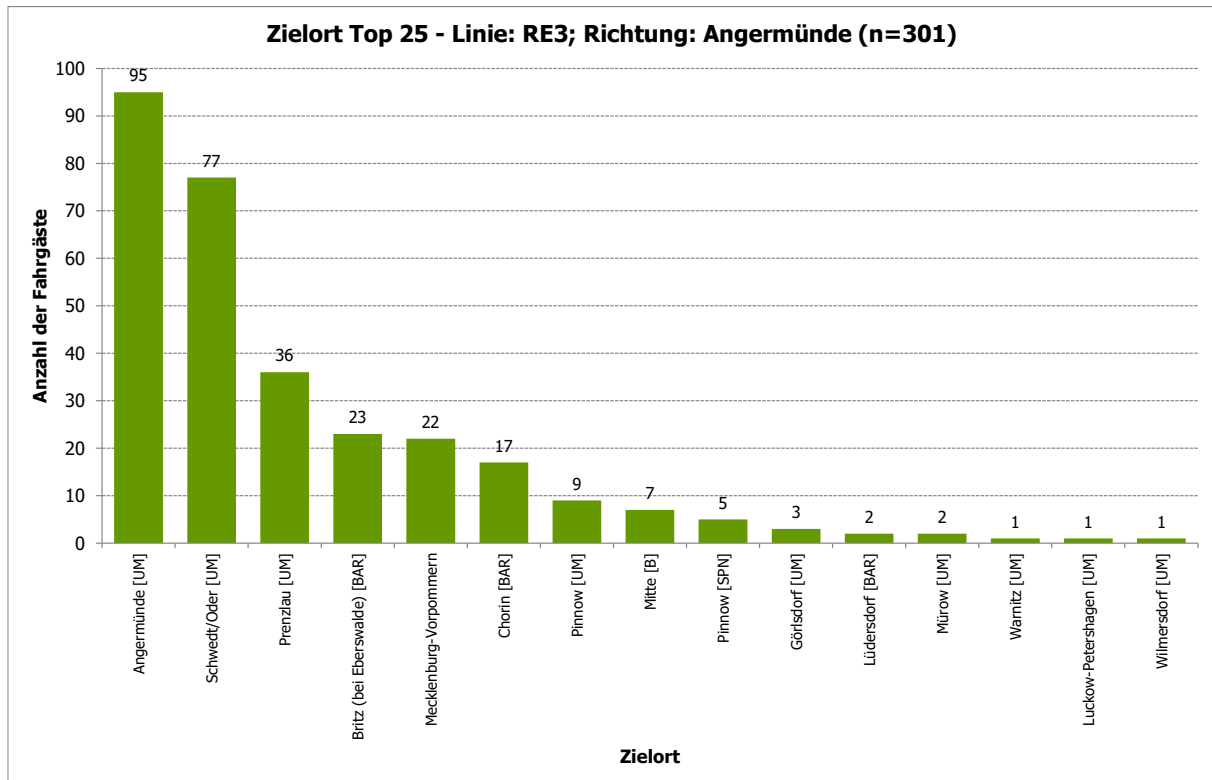

Abbildung 94: Eberswalde, Hauptbahnhof - Fahrthäufigkeit pro Woche - Linie: RE3; Richtung: Angermünde (n=303)

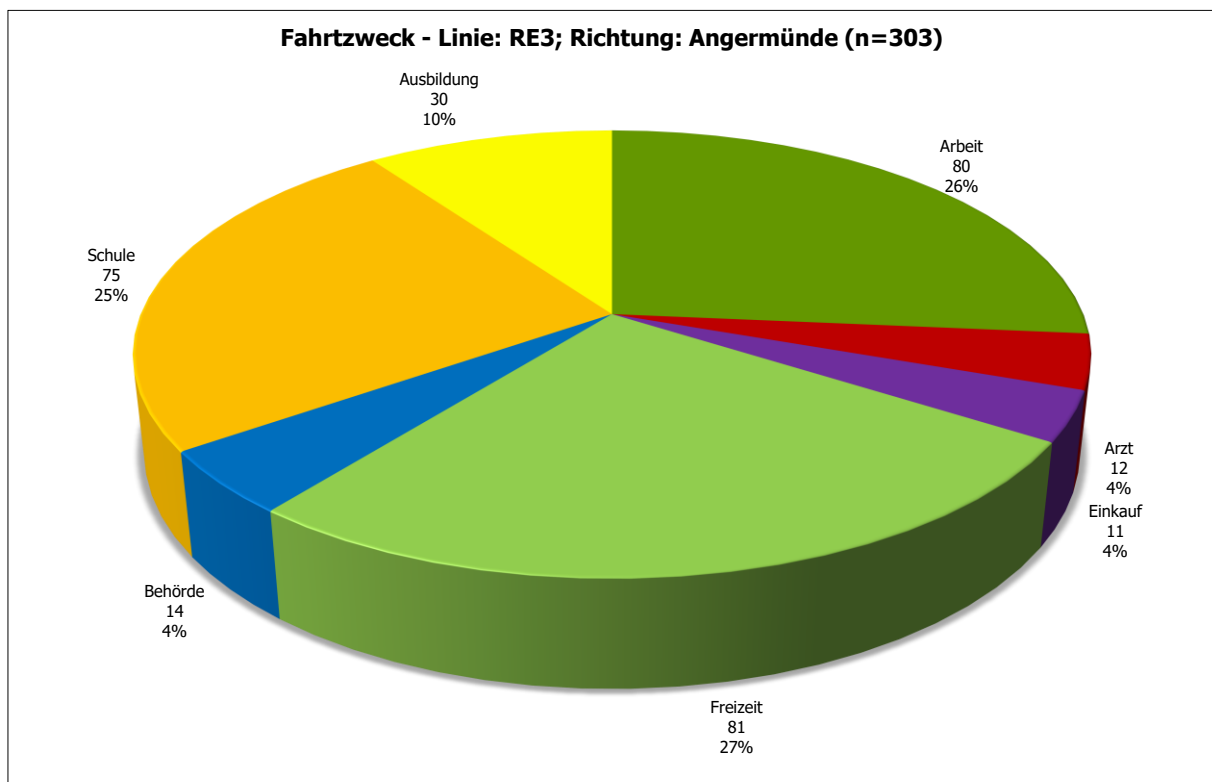

Abbildung 95: Eberswalde, Hauptbahnhof - Verteilung Student/Nicht-Student - Linie: RE3; Richtung: Angermünde (n=303)

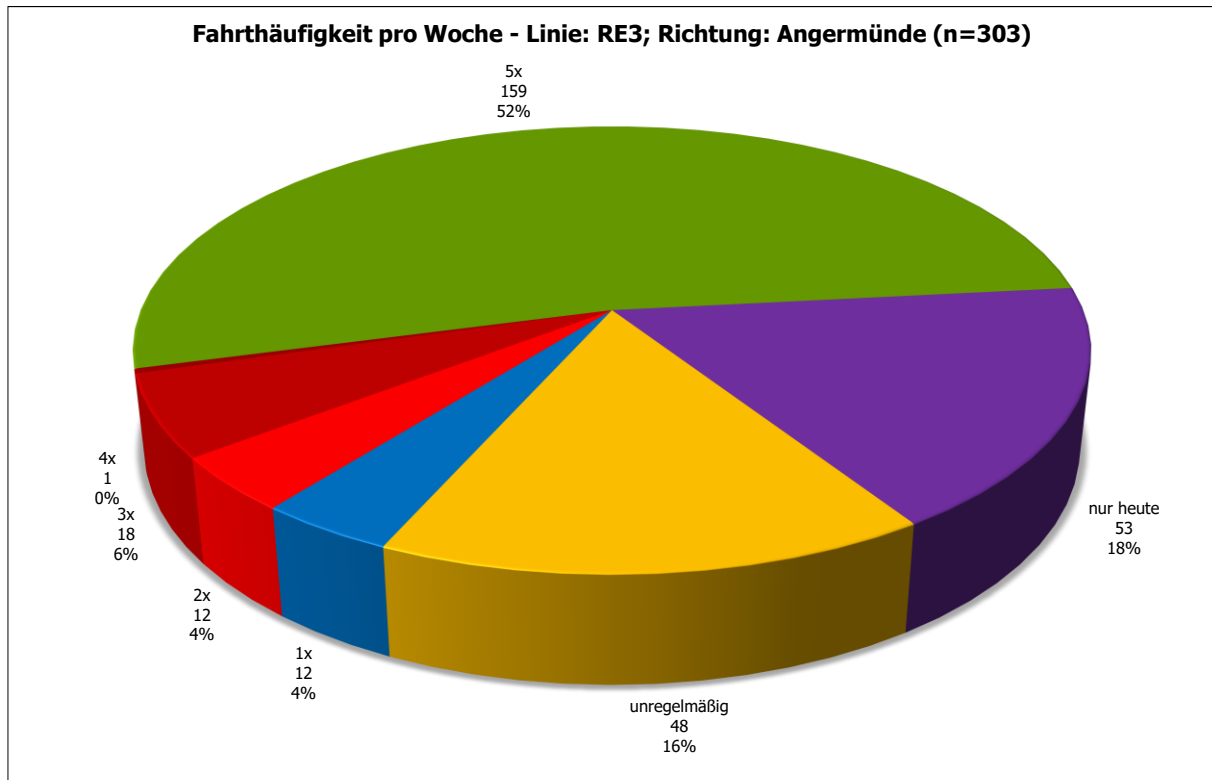

Abbildung 96: Eberswalde, Hauptbahnhof - Verteilung Autoverfügbarkeit - Linie: RE3; Richtung: Angermünde (n=303)

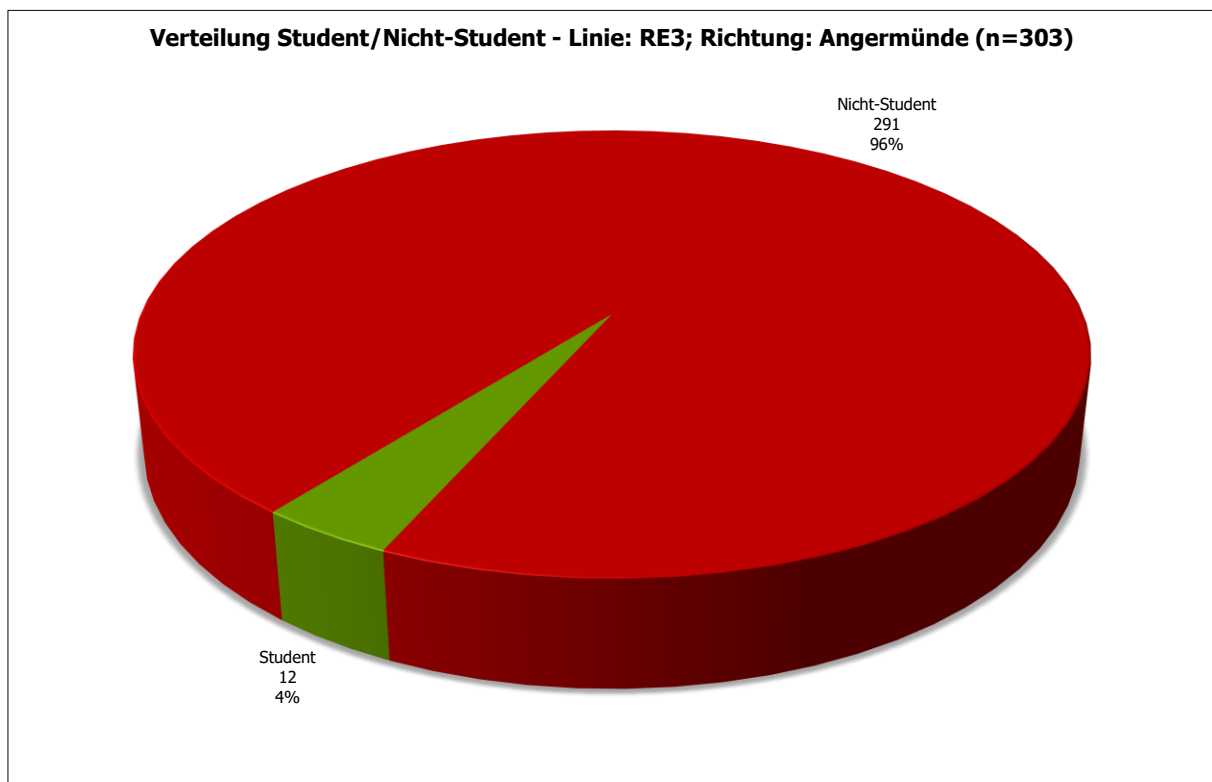

Abbildung 97: Eberswalde, Hauptbahnhof - Fahrrad als Alternative im Vorlauf an anderen Tagen - Linie: RE3; Richtung: Angermünde (n=285)

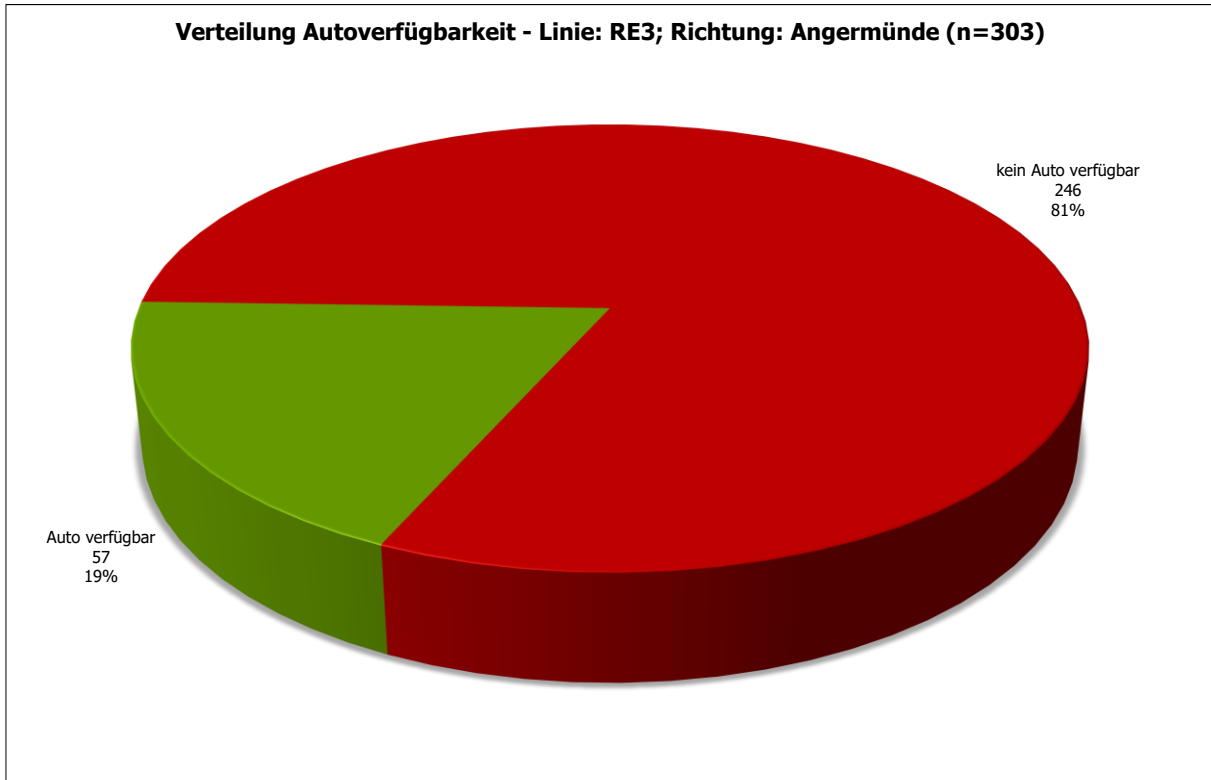

Abbildung 98: Eberswalde, Hauptbahnhof - ÖPNV-Verhalten seit Corona geändert? - Linie: RE3; Richtung: Angermünde (n=303)

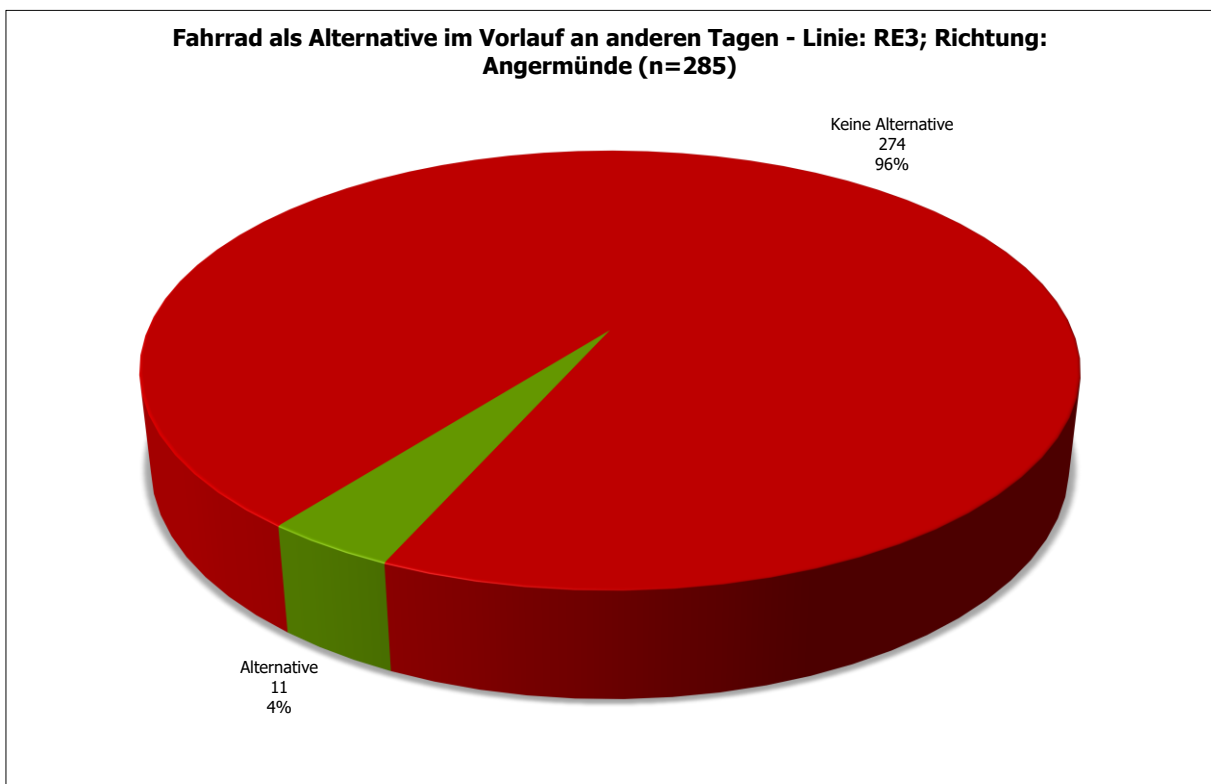

Abbildung 99: Eberswalde, Hauptbahnhof - Wichtigkeit folgender bahnhäher Service-Angebote - Linie: RE3; Richtung: Angermünde (n=304)

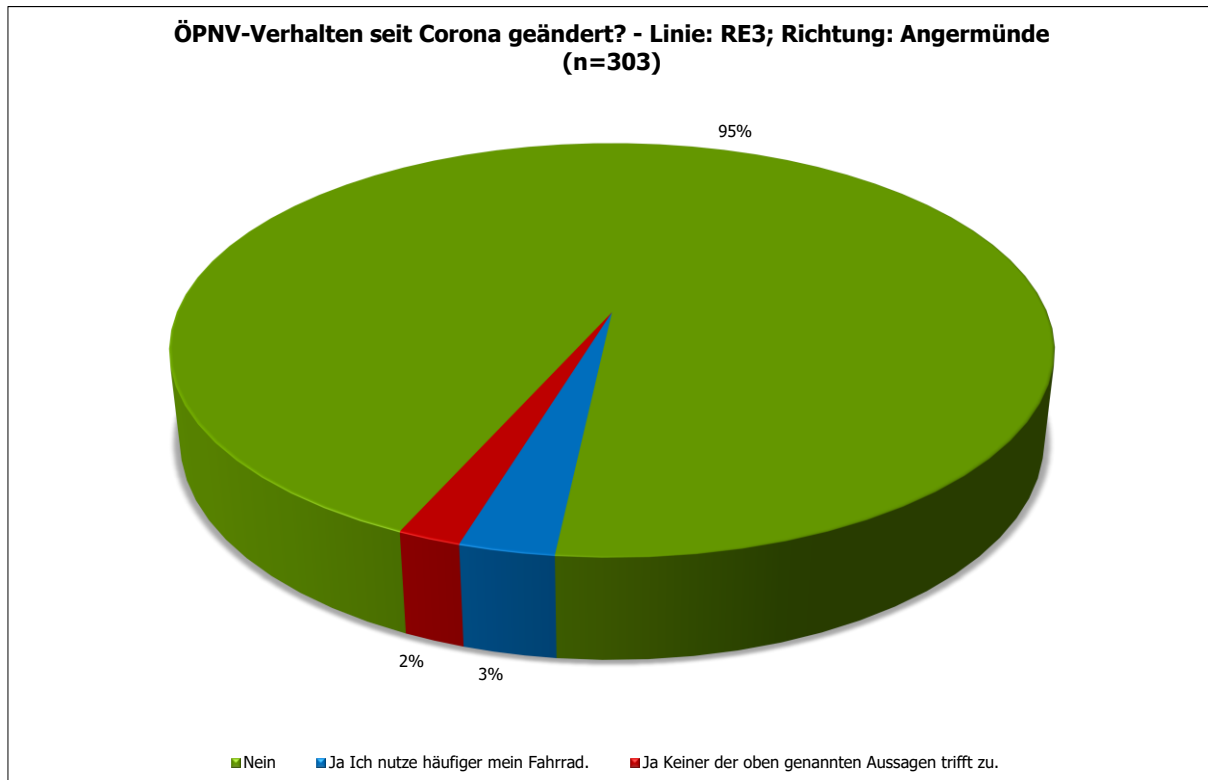

Abbildung 100: Eberswalde, Hauptbahnhof - Altersverteilung - Linie: RE3; Richtung: Angermünde (n=303)

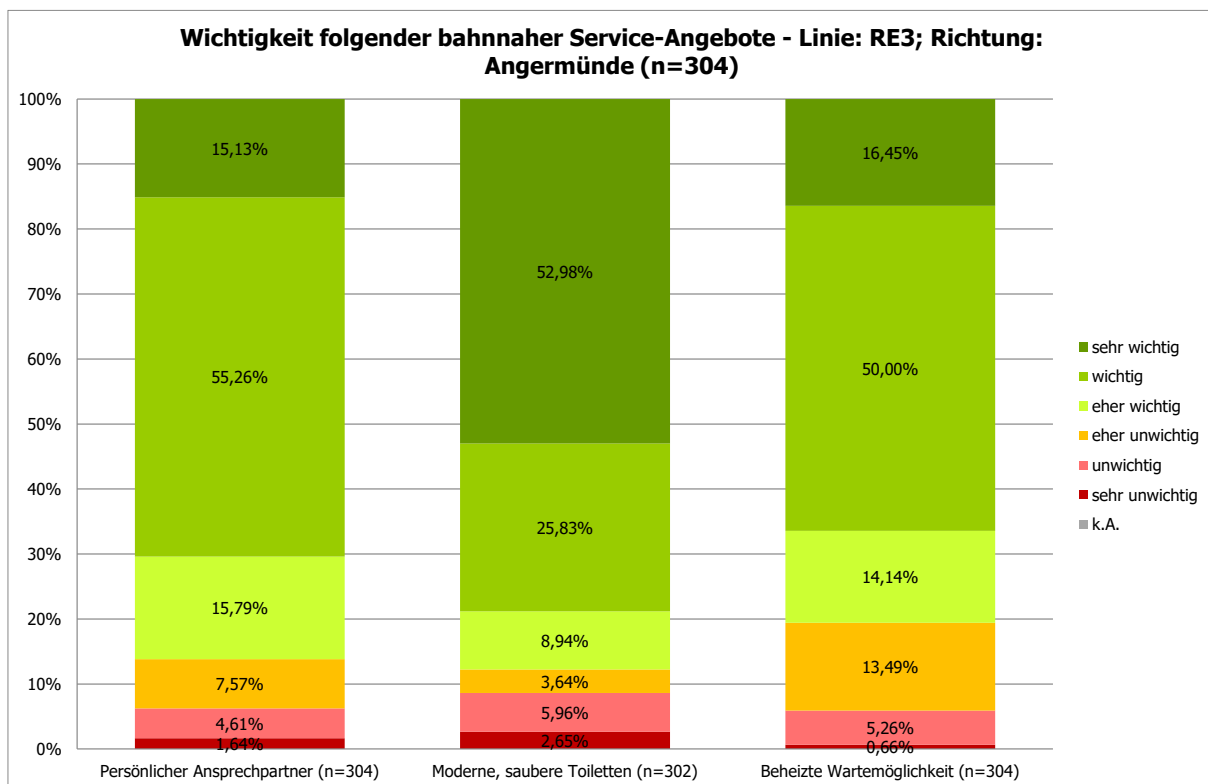

Abbildung 101: Eberswalde, Hauptbahnhof - Geschlechtsverteilung - Linie: RE3; Richtung: Angermünde (n=303)

1.1.7 Eberswalde, Hauptbahnhof; Linie: RE3; Richtung: Jüterbog

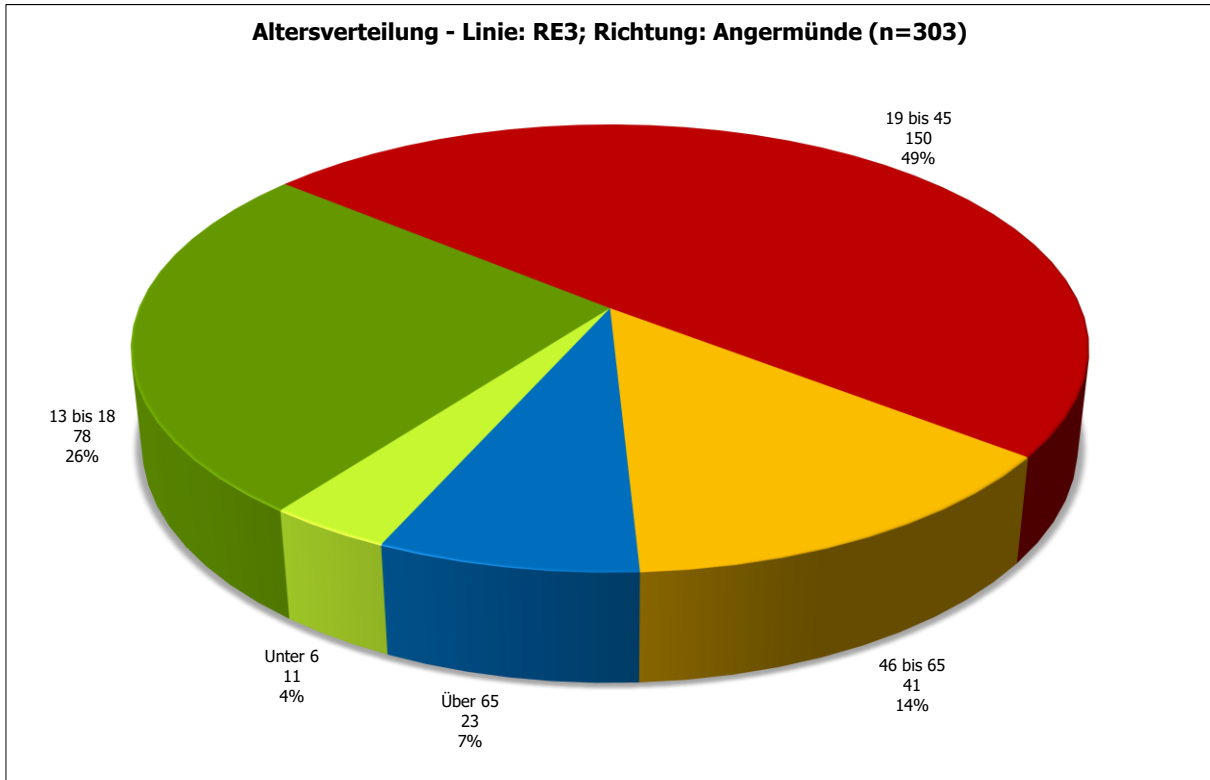

Abbildung 102: Eberswalde, Hauptbahnhof - Vergleich der Einsteigerzahlen - Linie: RE3; Richtung: Jüterbog

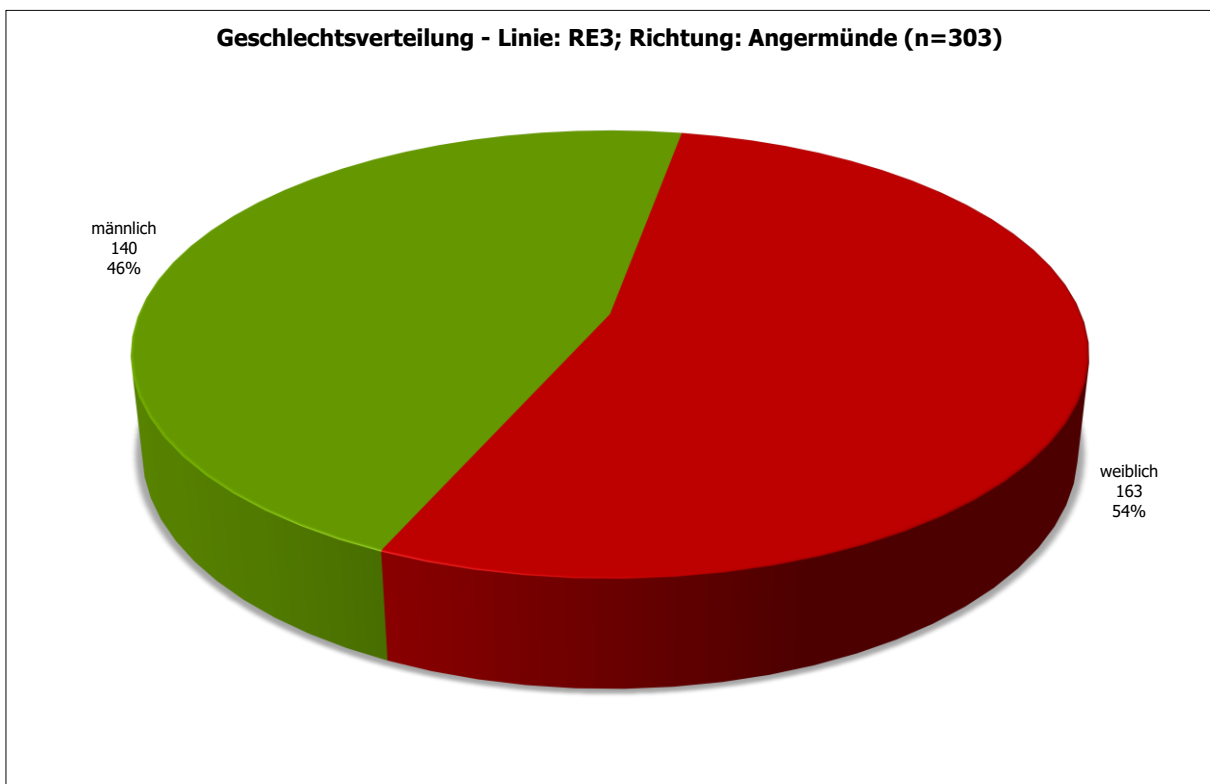

Abbildung 103: Eberswalde, Hauptbahnhof - Projektion der Befragten: Aussteiger aus Richtung Jüterbog, Hinfahrt mit RE3 (n=1.717)

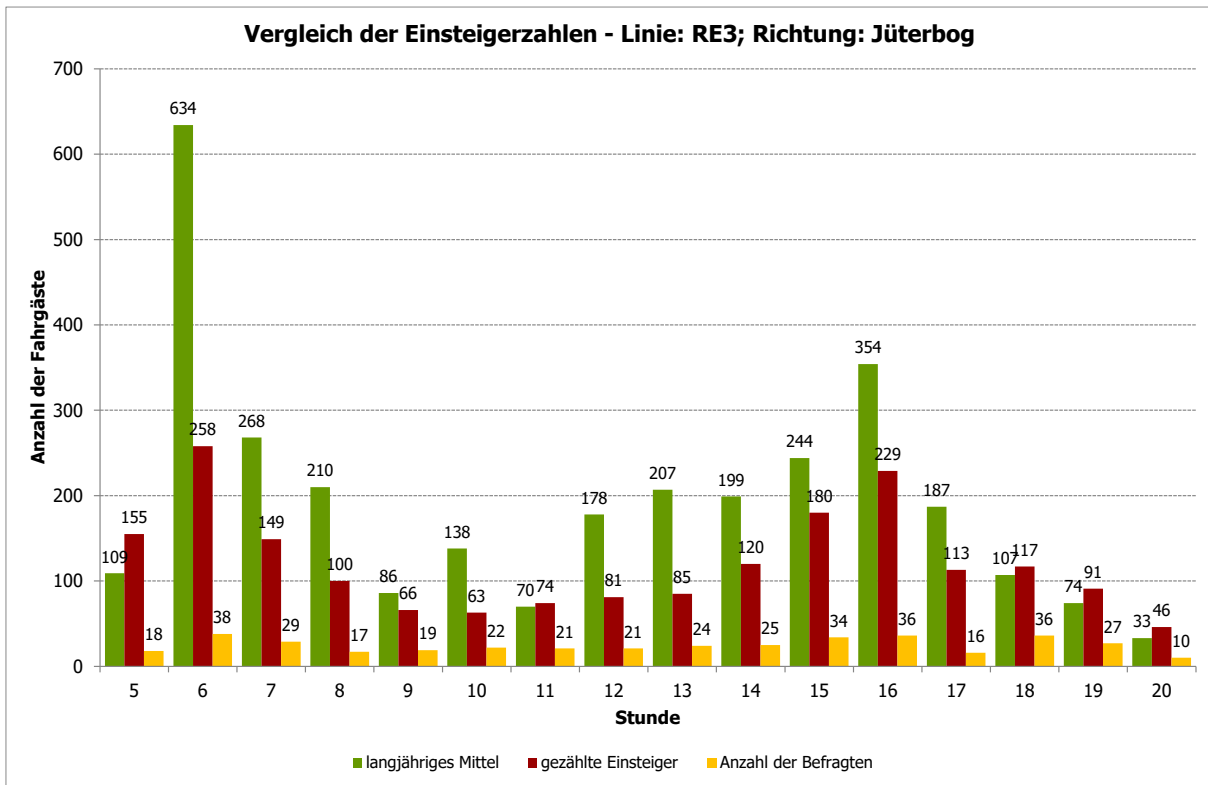

Abbildung 104: Eberswalde, Hauptbahnhof - Vorlauf zum Bahnhof - Linie: RE3; Richtung: Jüterbog (n=1.927)

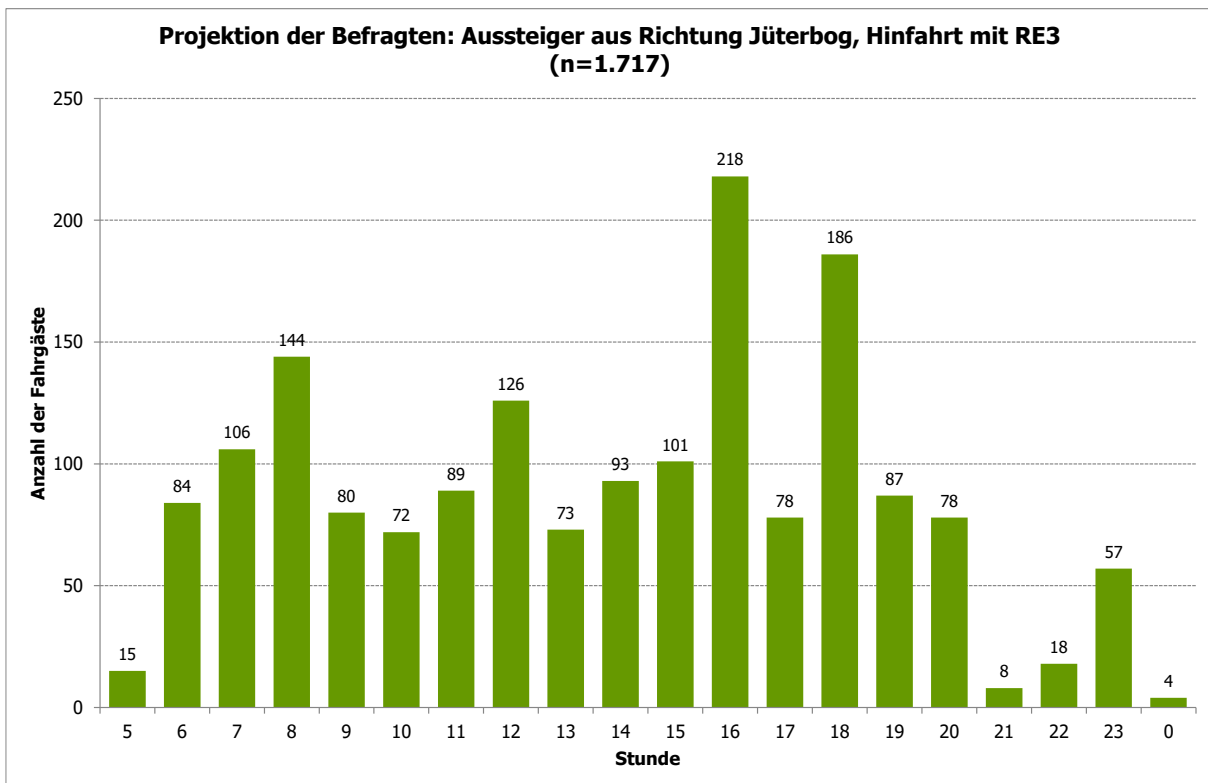

Abbildung 105: Eberswalde, Hauptbahnhof - Vorlauf zum Bahnhof ohne Umsteiger - Linie: RE3; Richtung: Jüterbog (n=1.839)

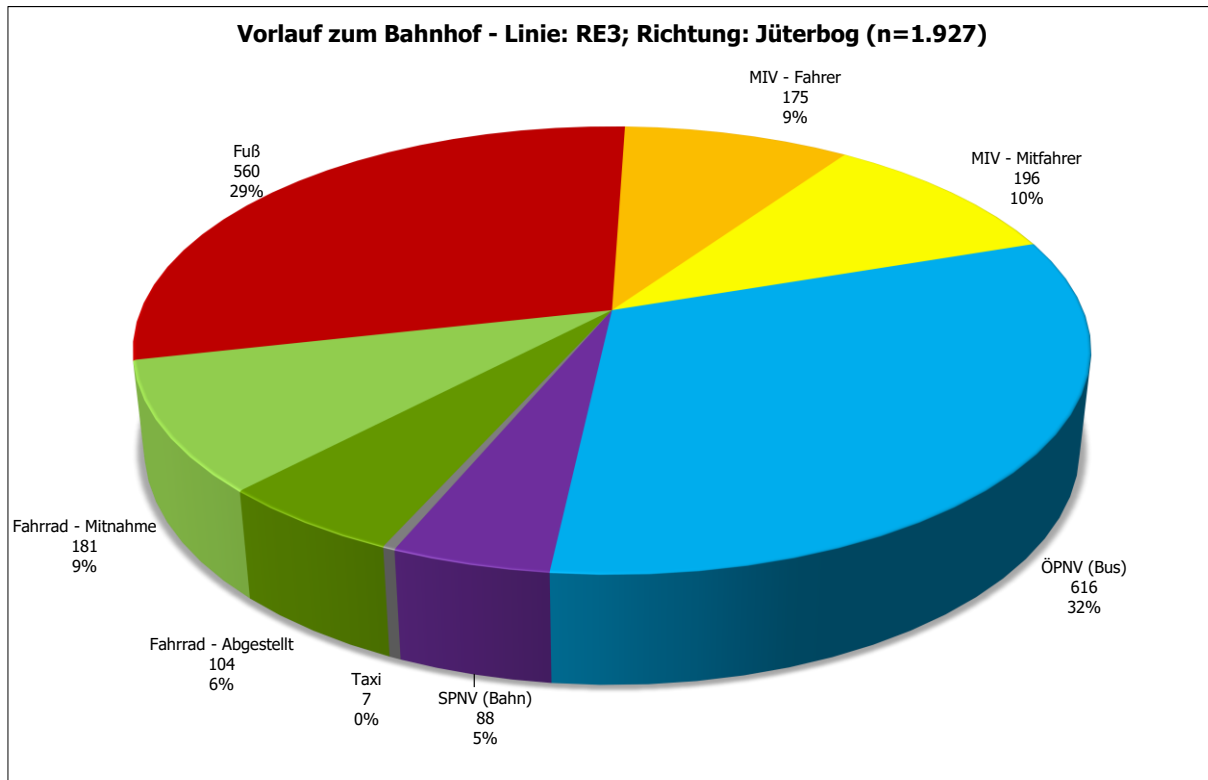

Abbildung 106: Eberswalde, Hauptbahnhof - Linien im Vorlauf - Linie: RE3; Richtung: Jüterbog (n=703)

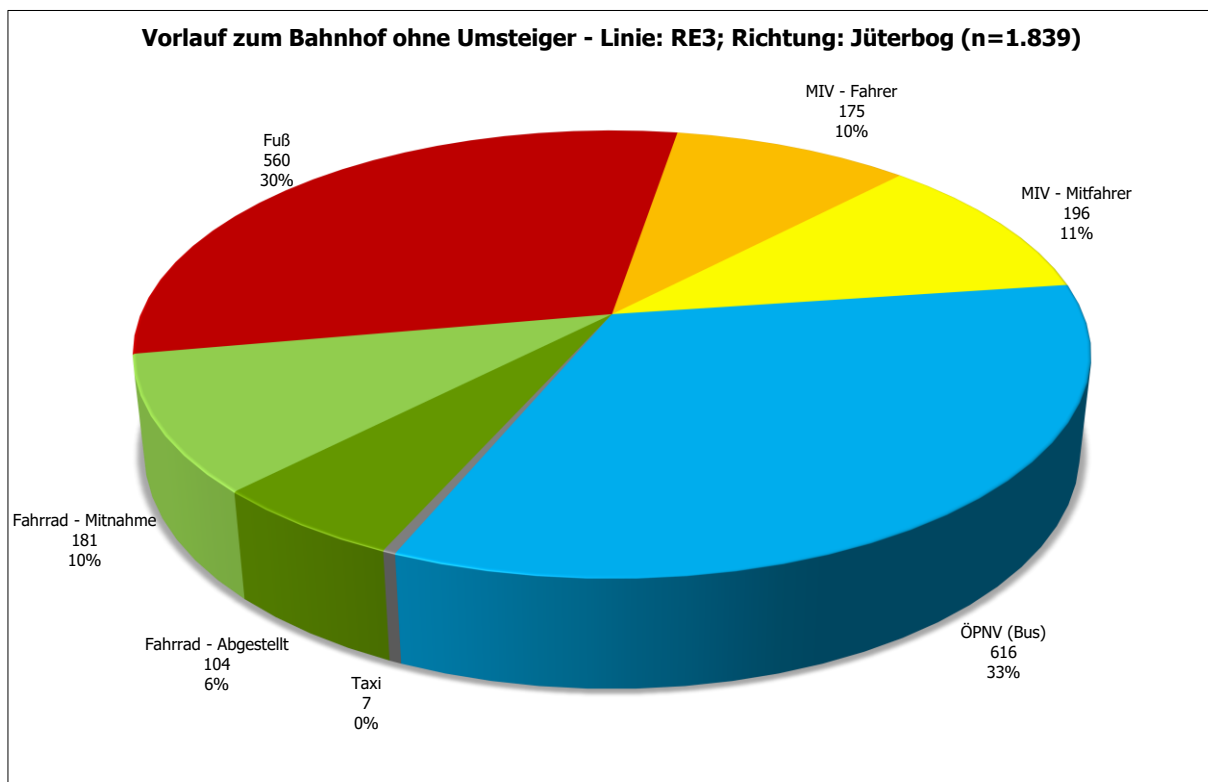

Abbildung 107: Eberswalde, Hauptbahnhof - Startort Top 25 - Linie: RE3; Richtung: Jüterbog (n=1.929)

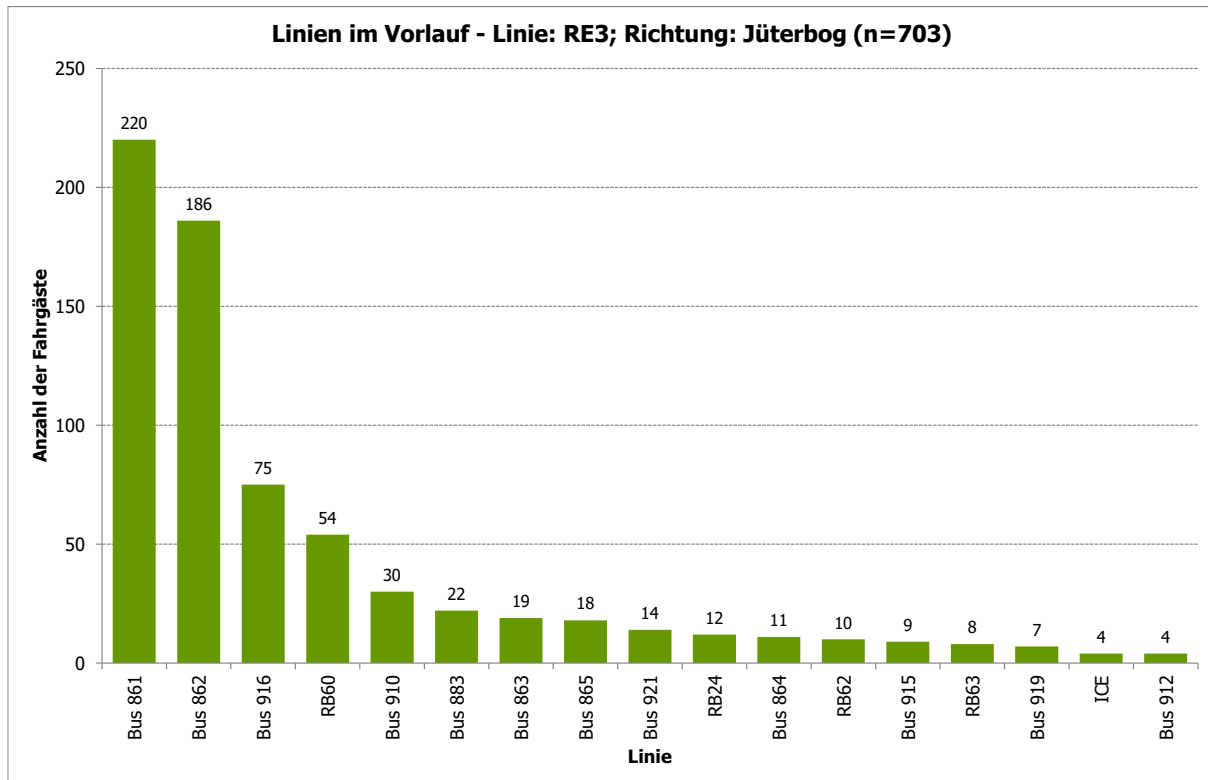

Abbildung 108: Eberswalde, Hauptbahnhof - Ausstiegsbahnhof Top 25 - Linie: RE3; Richtung: Jüterbog (n=1.927)

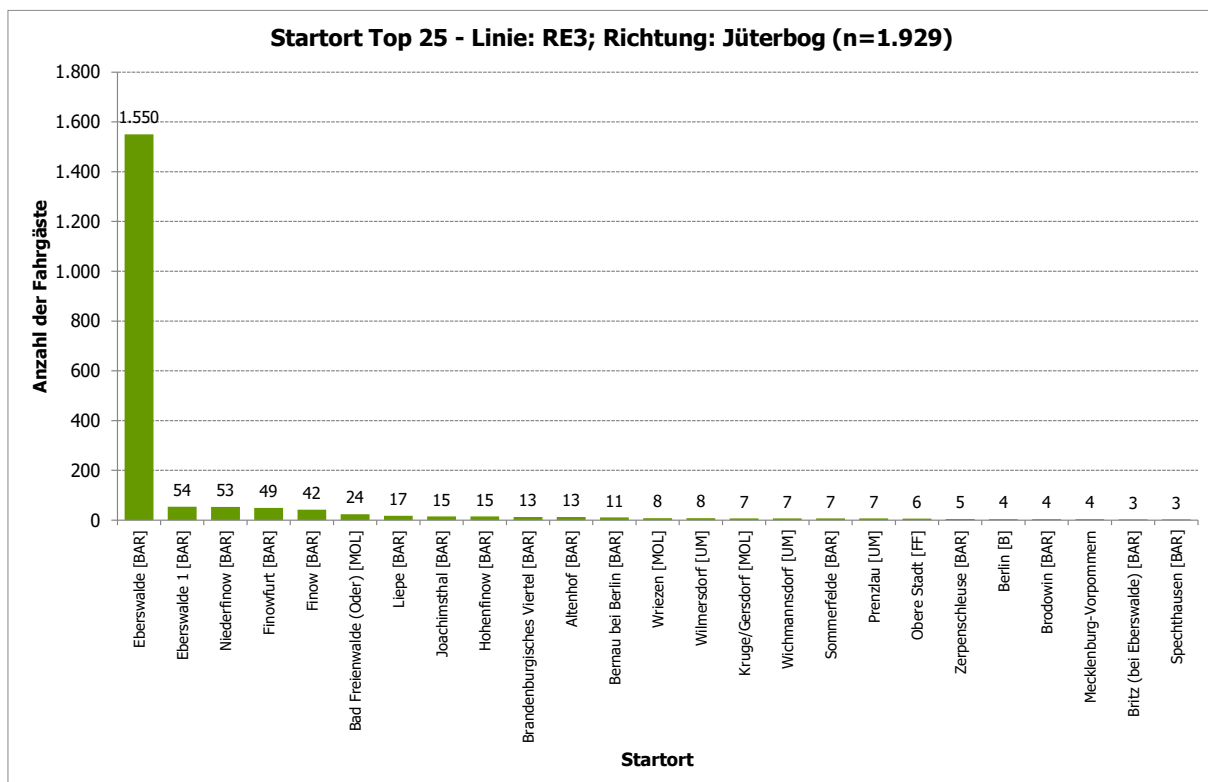

Abbildung 109: Eberswalde, Hauptbahnhof - Zielort Top 25 - Linie: RE3; Richtung: Jüterbog (n=1.586)

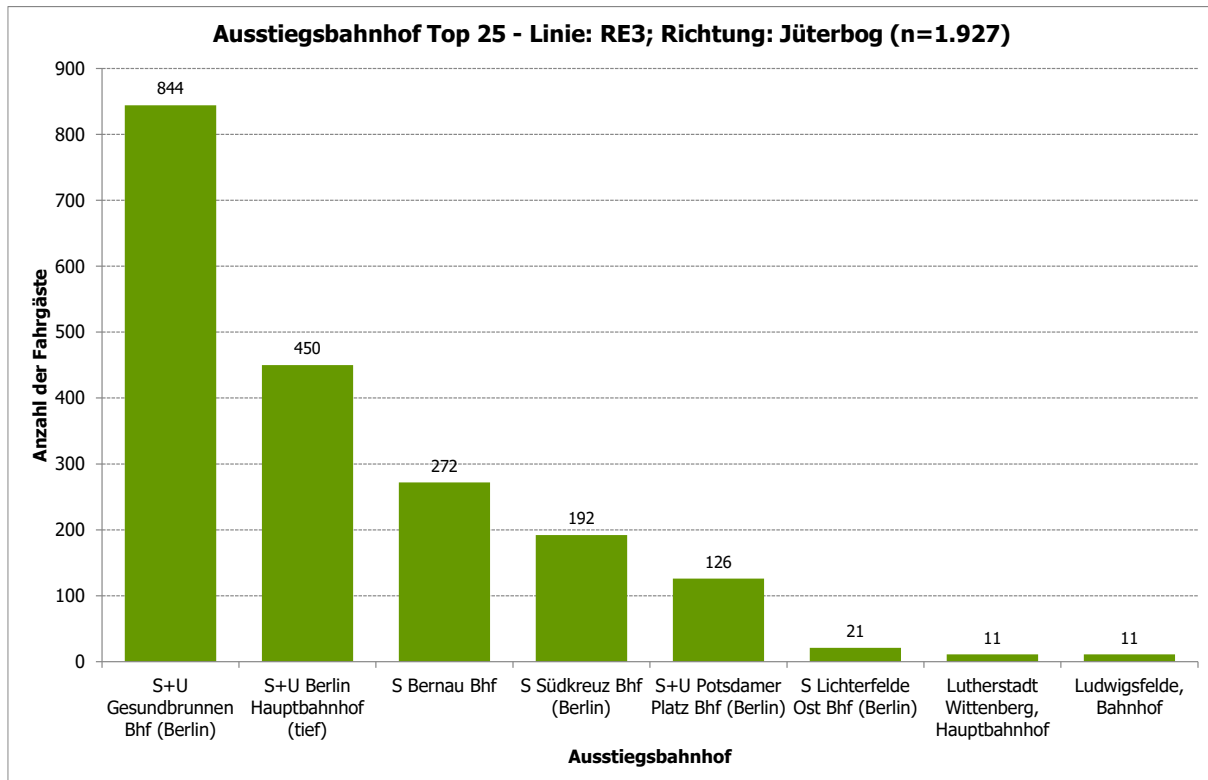

Abbildung 110: Eberswalde, Hauptbahnhof - Fahrtzweck - Linie: RE3; Richtung: Jüterbog (n=1.928)

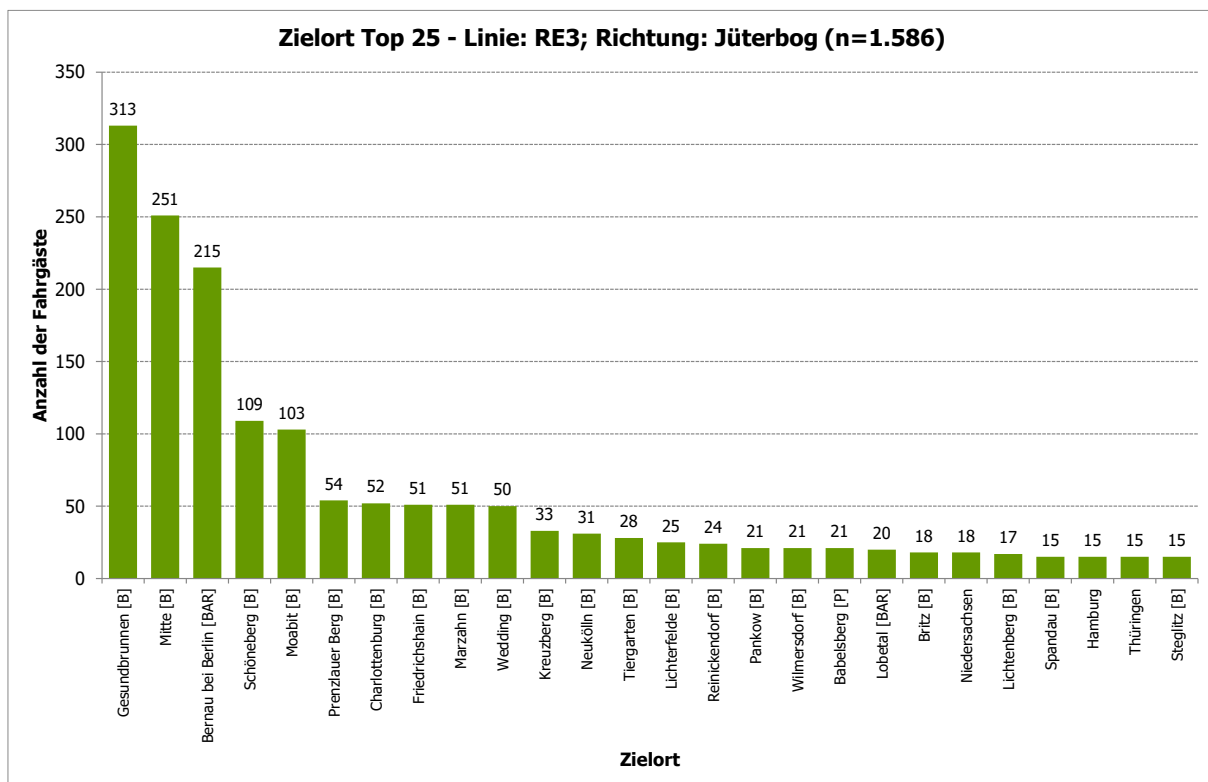

Abbildung 111: Eberswalde, Hauptbahnhof - Fahrthäufigkeit pro Woche - Linie: RE3; Richtung: Jüterbog (n=1.927)

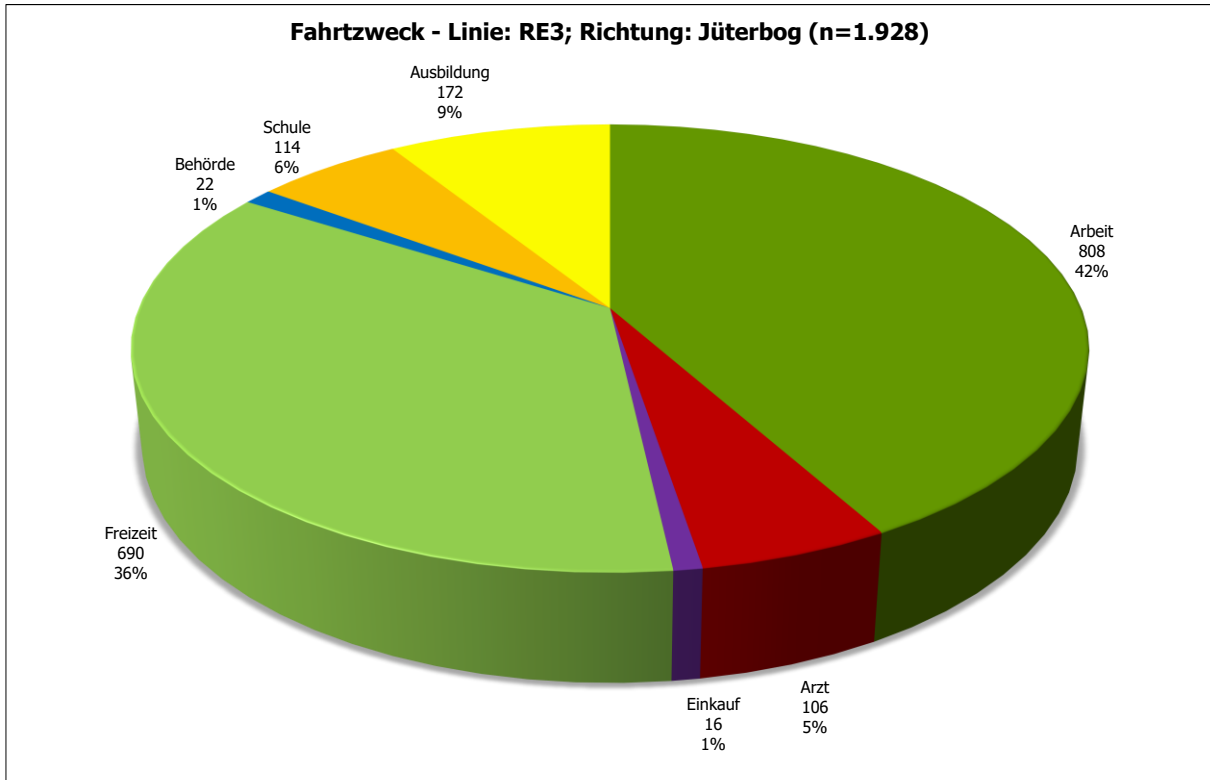

Abbildung 112: Eberswalde, Hauptbahnhof - Verteilung Student/Nicht-Student - Linie: RE3; Richtung: Jüterbog (n=1.927)

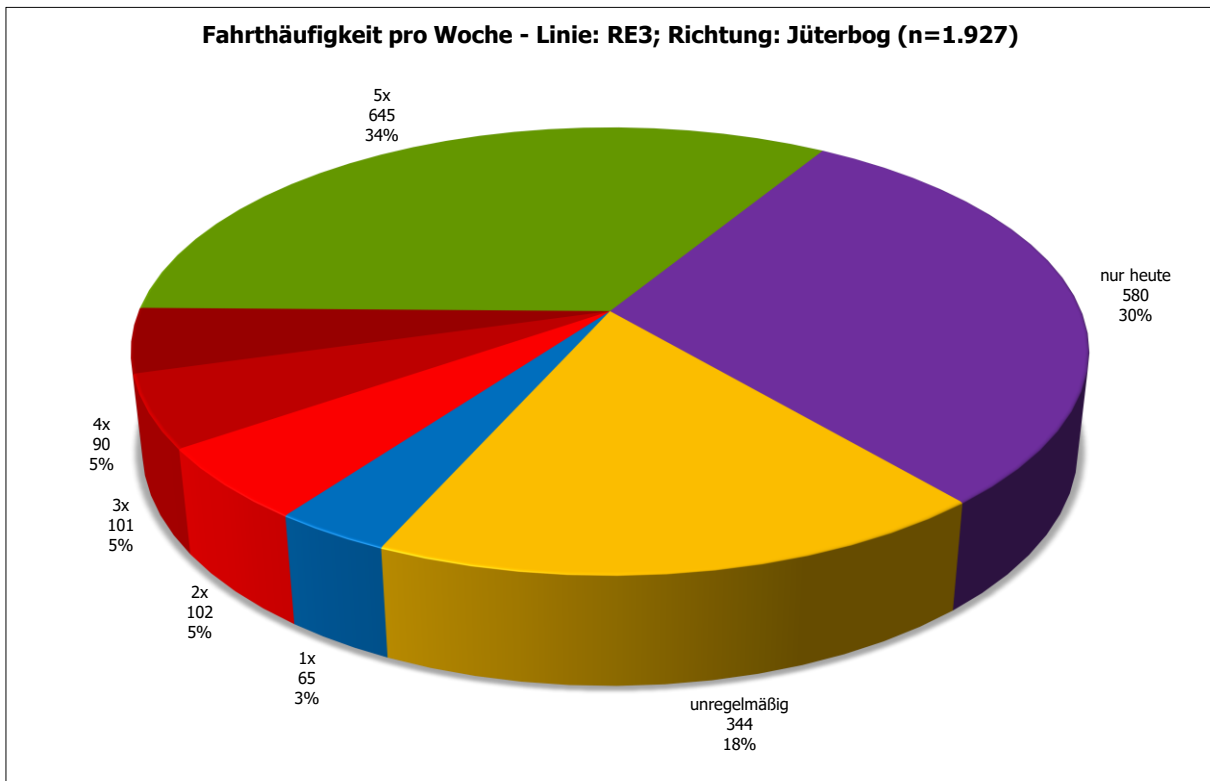

Abbildung 113: Eberswalde, Hauptbahnhof - Verteilung Autoverfügbarkeit - Linie: RE3; Richtung: Jüterbog (n=1.927)

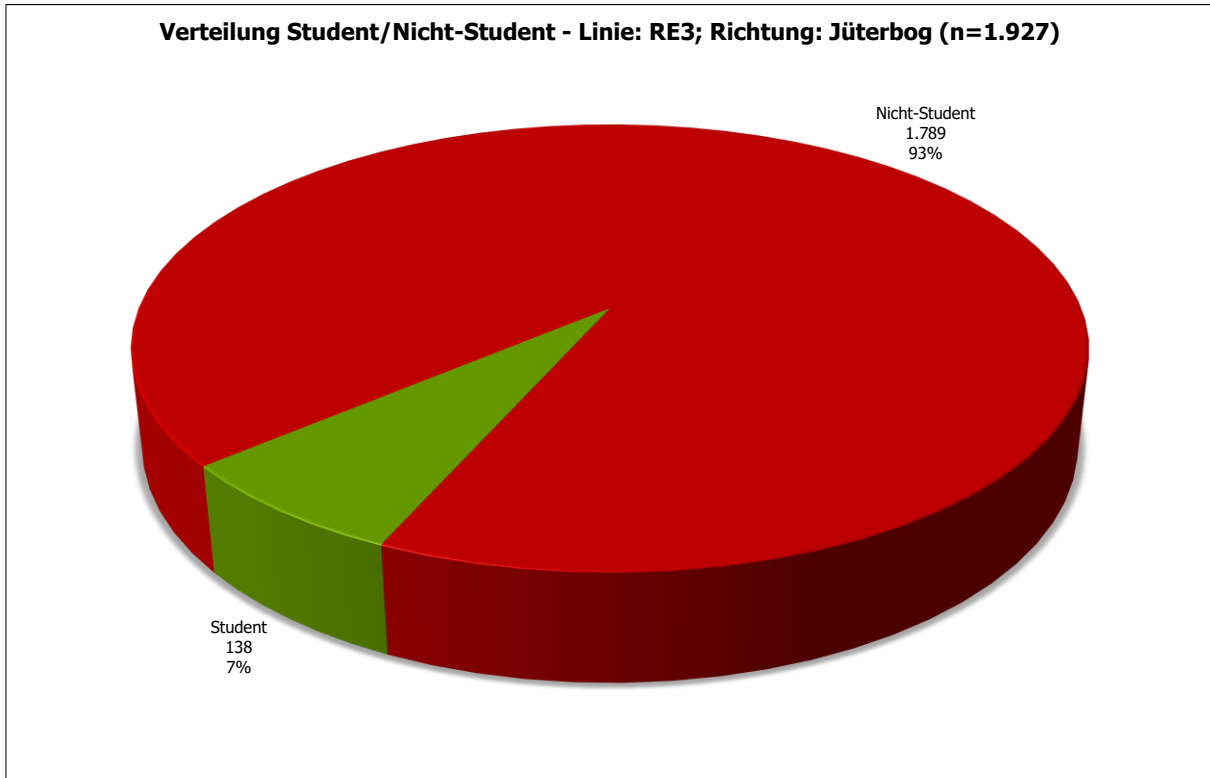

Abbildung 114: Eberswalde, Hauptbahnhof - Fahrrad als Alternative im Vorlauf an anderen Tagen - Linie: RE3; Richtung: Jüterbog (n=1.669)

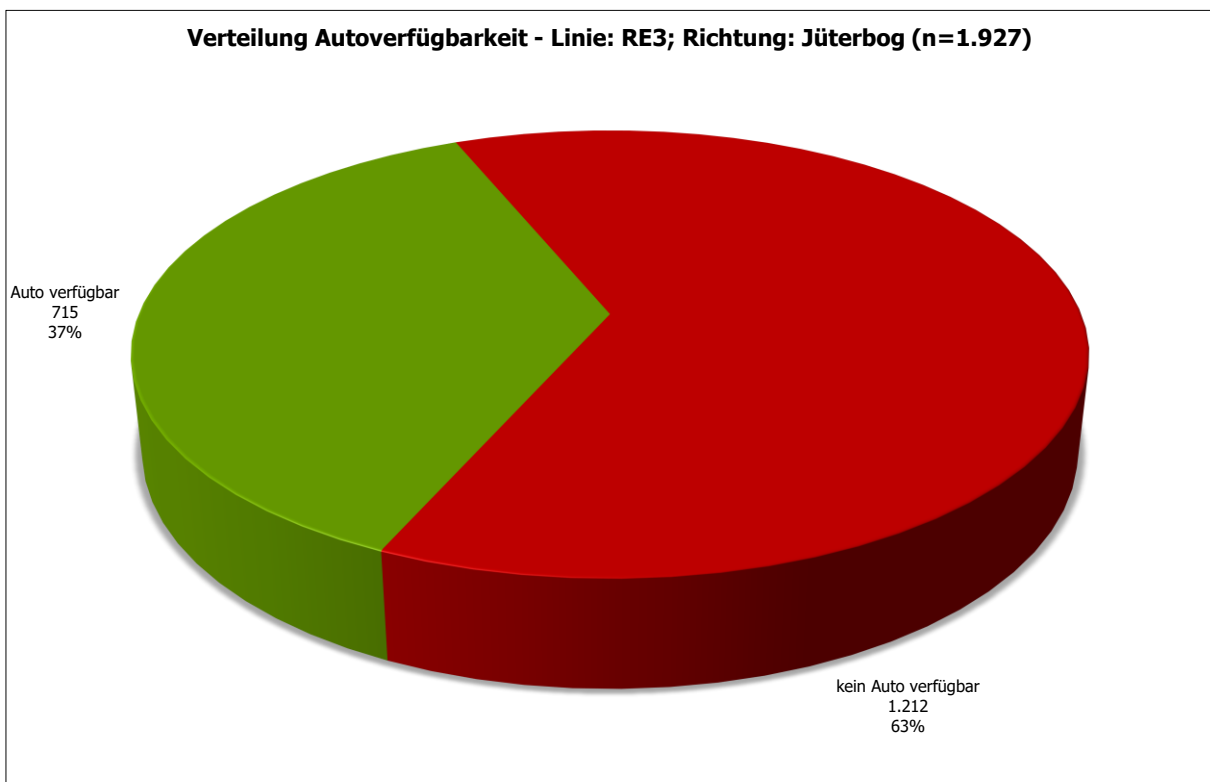

Abbildung 115: Eberswalde, Hauptbahnhof - ÖPNV-Verhalten seit Corona geändert? - Linie: RE3; Richtung: Jüterbog (n=1.928)

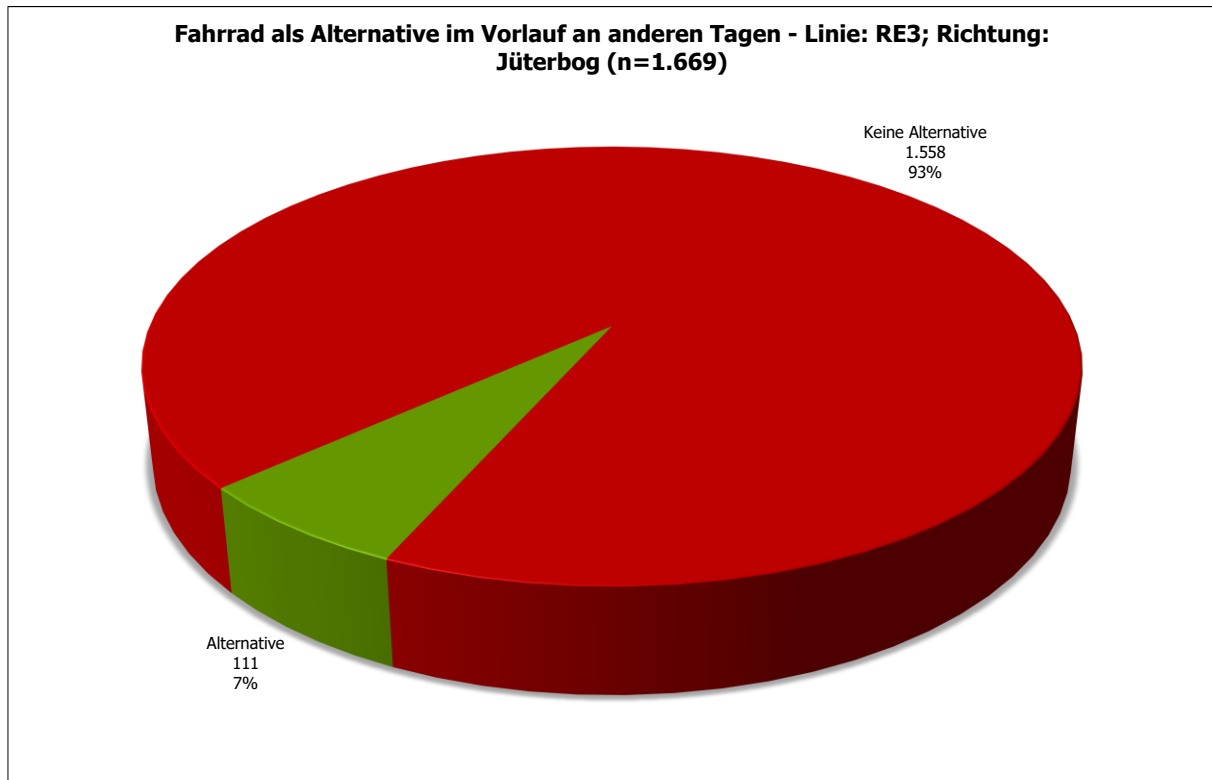

Abbildung 116: Eberswalde, Hauptbahnhof - Wichtigkeit folgender bahnhäher Service-Angebote - Linie: RE3; Richtung: Jüterbog (n=1.927)

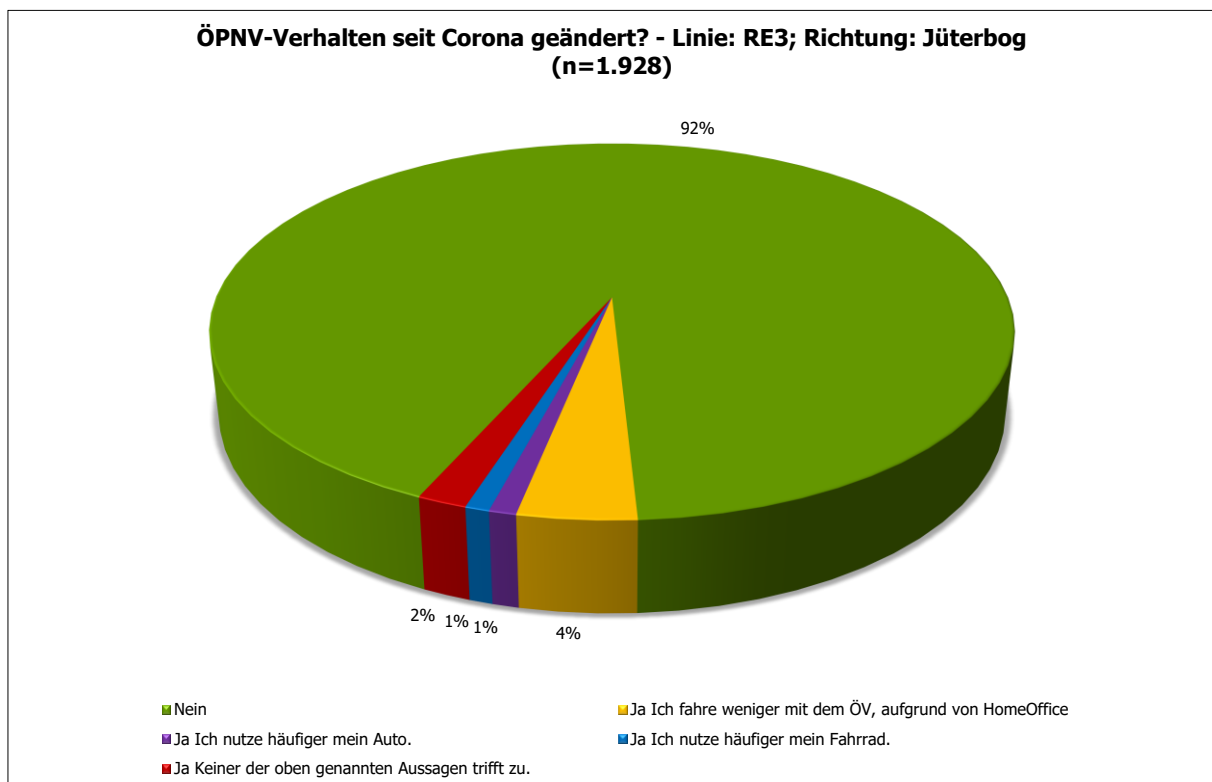

Abbildung 117: Eberswalde, Hauptbahnhof - Altersverteilung - Linie: RE3; Richtung: Jüterbog (n=1.927)

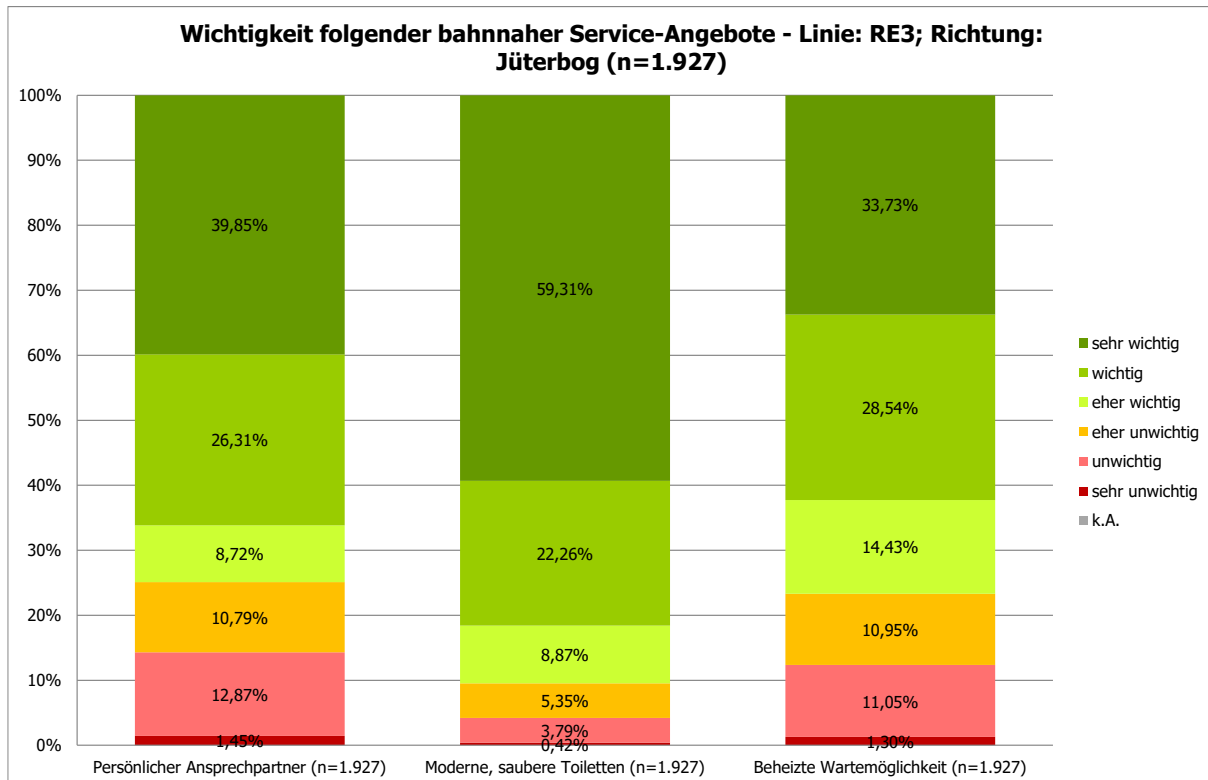

Abbildung 118: Eberswalde, Hauptbahnhof - Geschlechtsverteilung - Linie: RE3; Richtung: Jüterbog (n=1.927)

1.1.8 Eberswalde, Hauptbahnhof; Linie: RE66; Richtung: Berlin

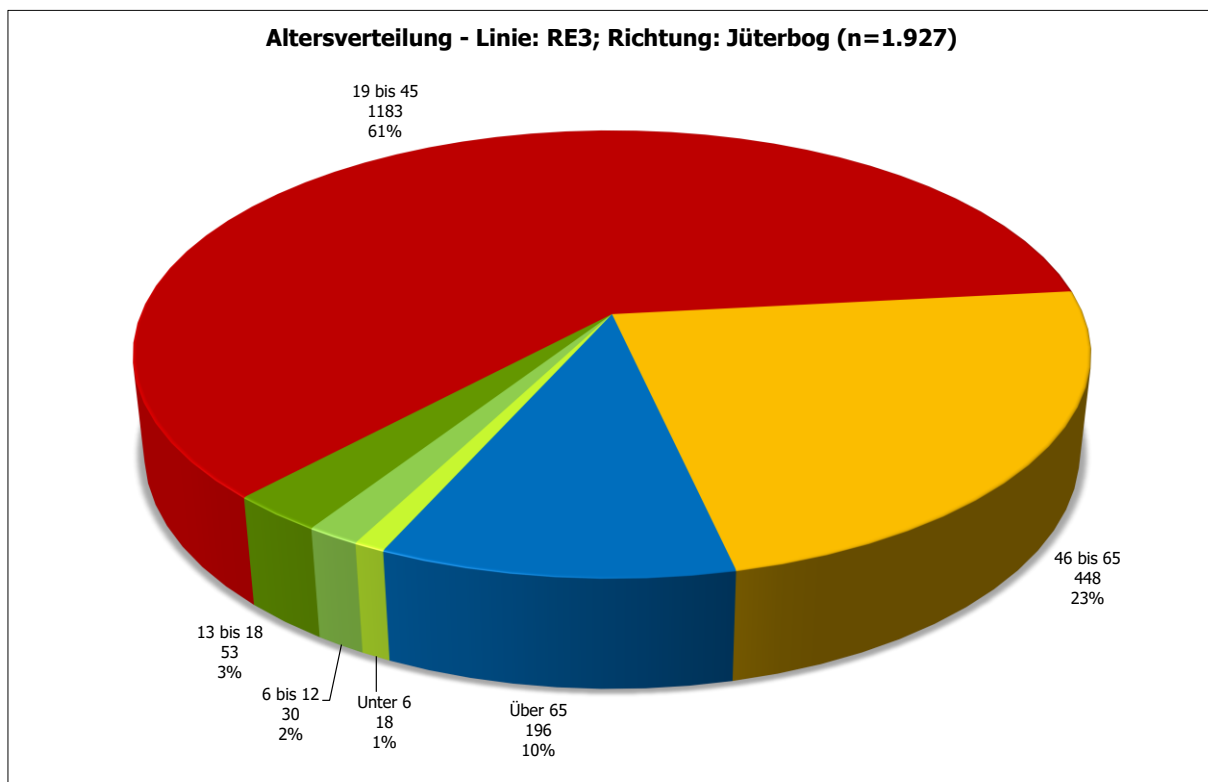

Abbildung 119: Eberswalde, Hauptbahnhof - Vergleich der Einsteigerzahlen - Linie: RE66; Richtung: Berlin

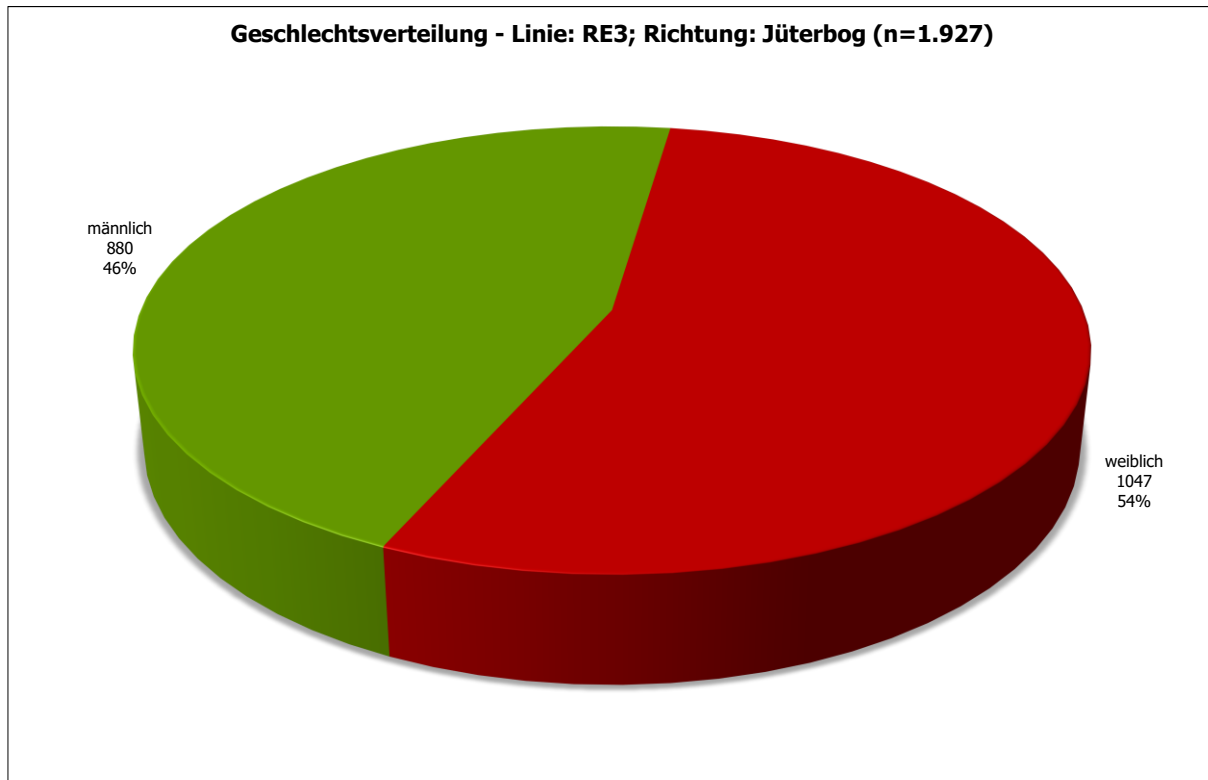

Abbildung 120: Eberswalde, Hauptbahnhof - Projektion der Befragten: Aussteiger aus Richtung Berlin, Hinfahrt mit RE66 (n=71)

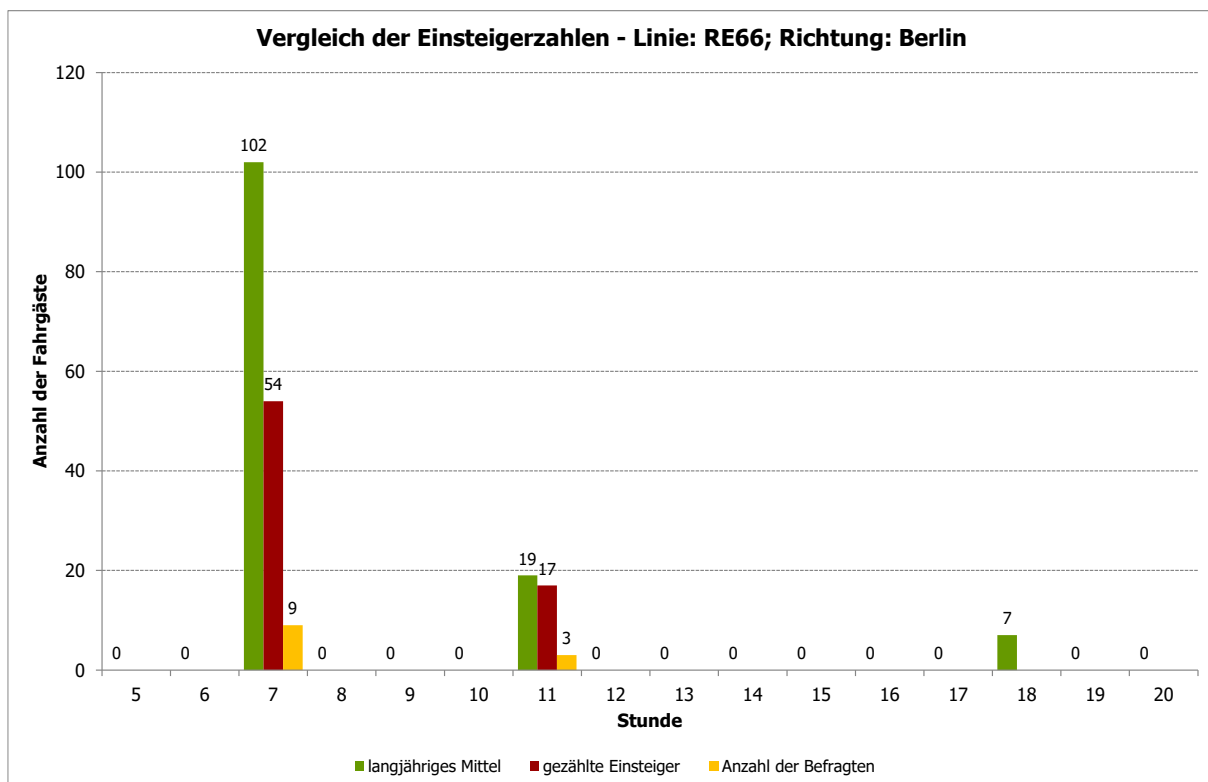

Abbildung 121: Eberswalde, Hauptbahnhof - Vorlauf zum Bahnhof - Linie: RE66; Richtung: Berlin (n=71)

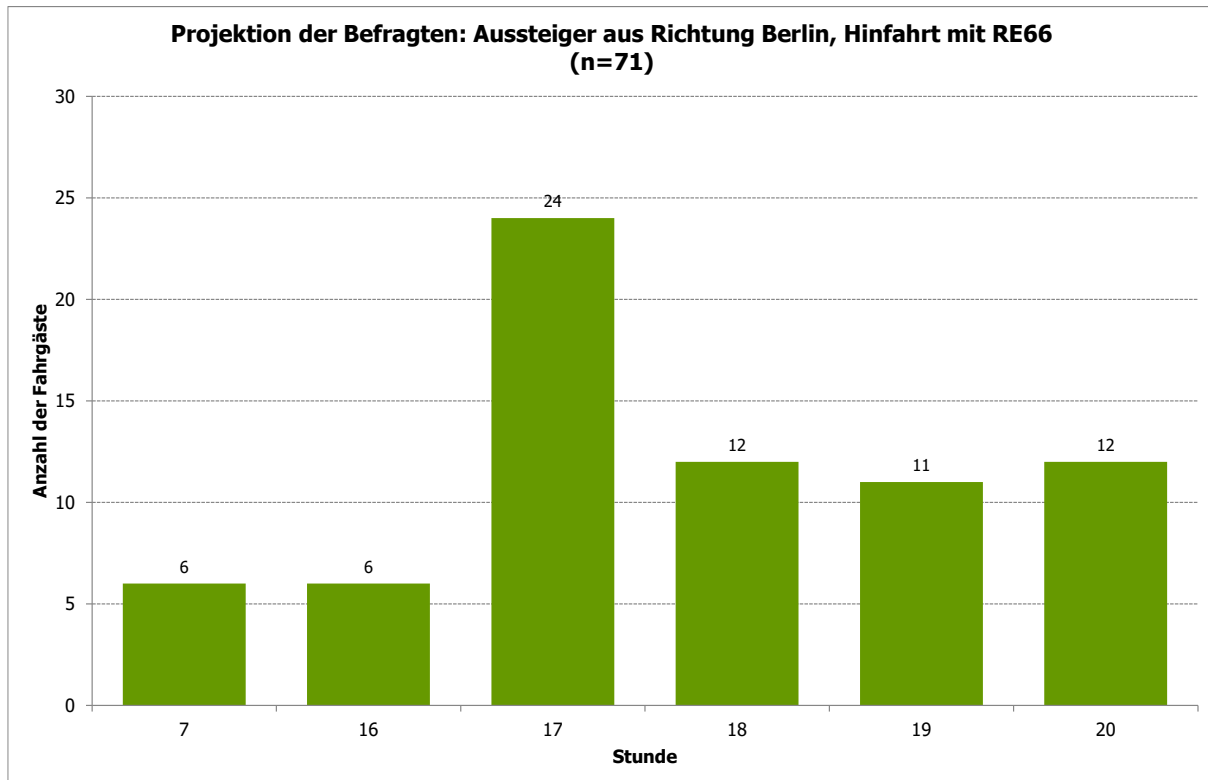

Abbildung 122: Eberswalde, Hauptbahnhof - Linien im Vorlauf - Linie: RE66; Richtung: Berlin (n=30)

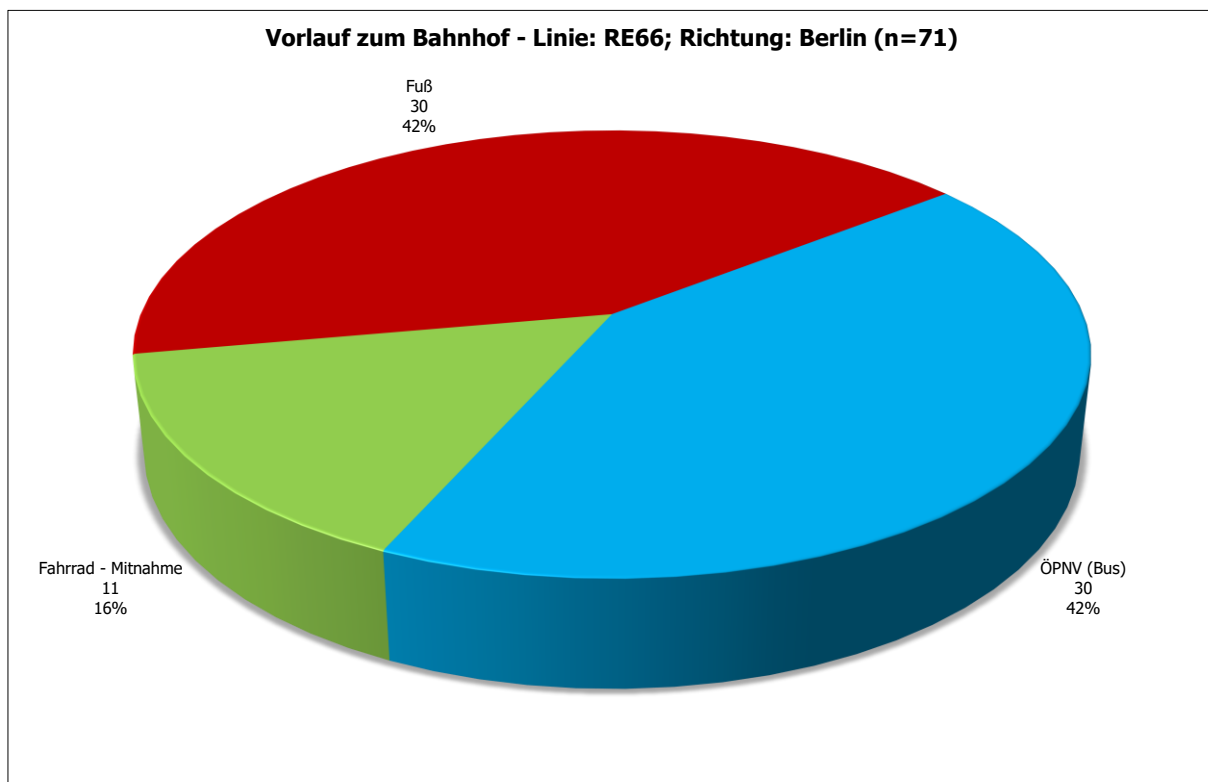

Abbildung 123: Eberswalde, Hauptbahnhof - Startort Top 25 - Linie: RE66; Richtung: Berlin (n=71)

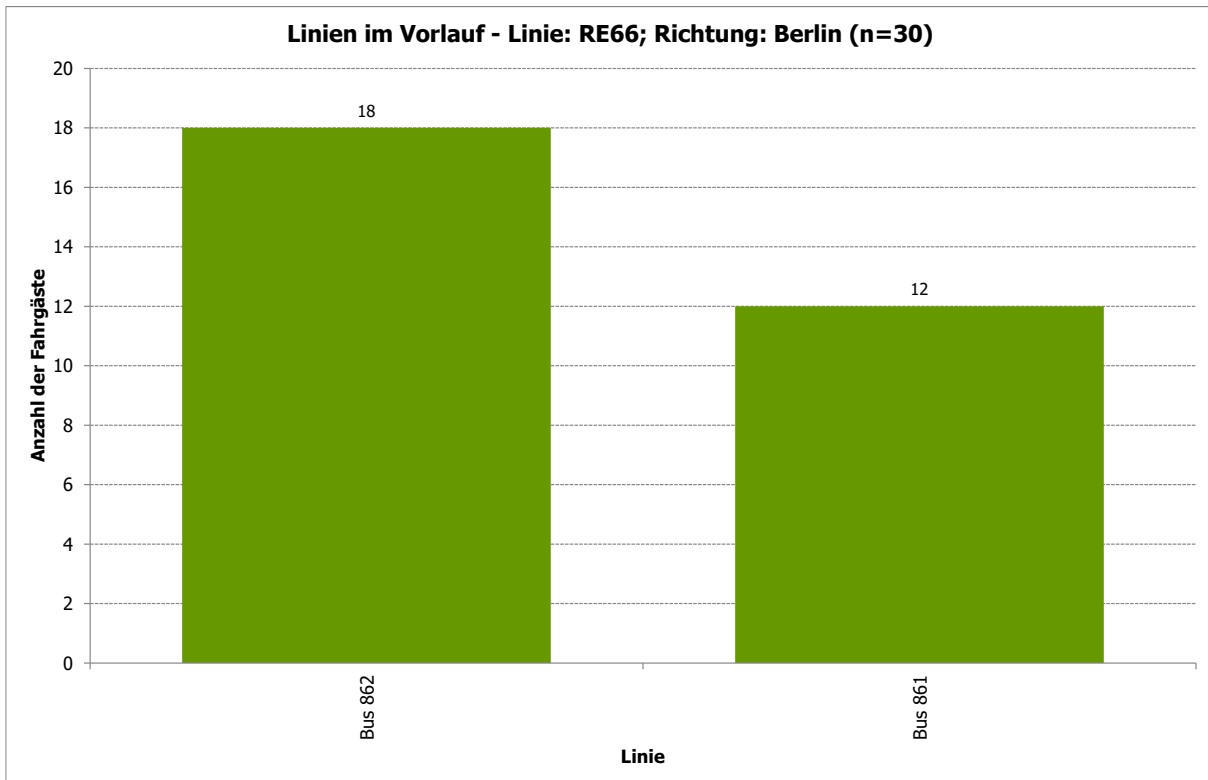

Abbildung 124: Eberswalde, Hauptbahnhof - Ausstiegsbahnhof Top 25 - Linie: RE66; Richtung: Berlin (n=71)

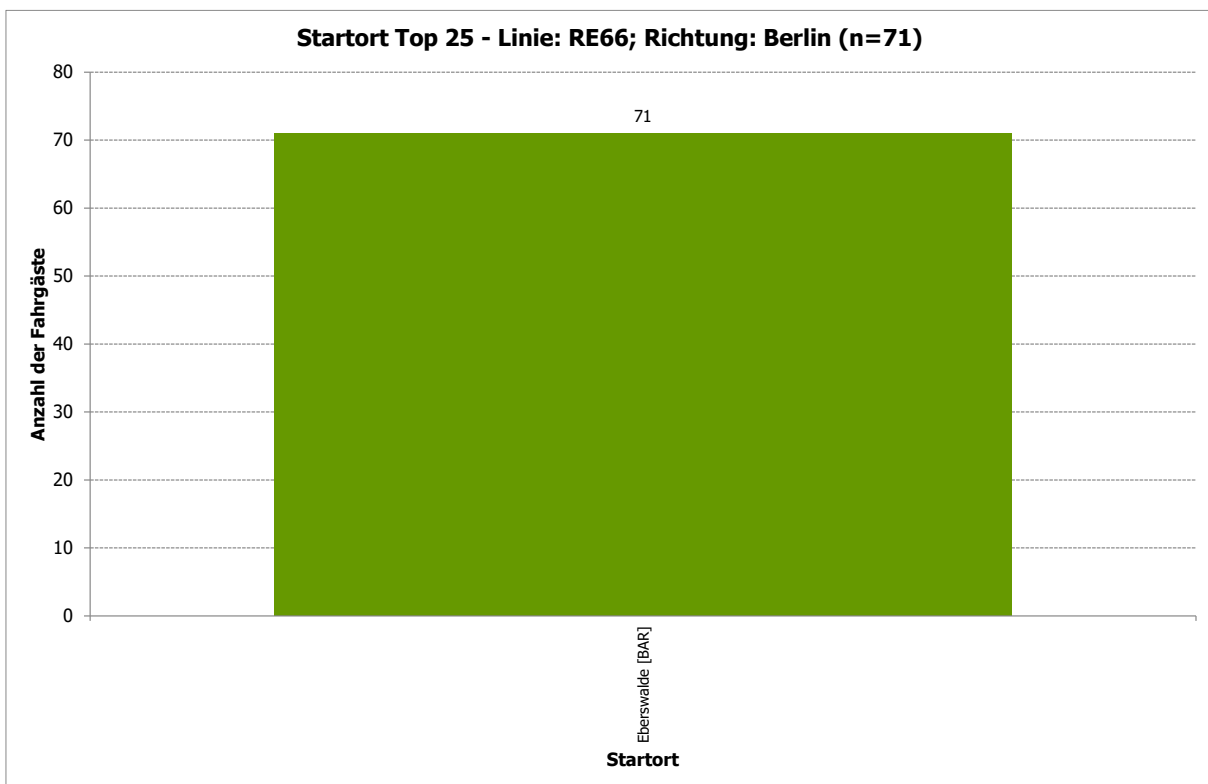

Abbildung 125: Eberswalde, Hauptbahnhof - Zielort Top 25 - Linie: RE66; Richtung: Berlin (n=71)

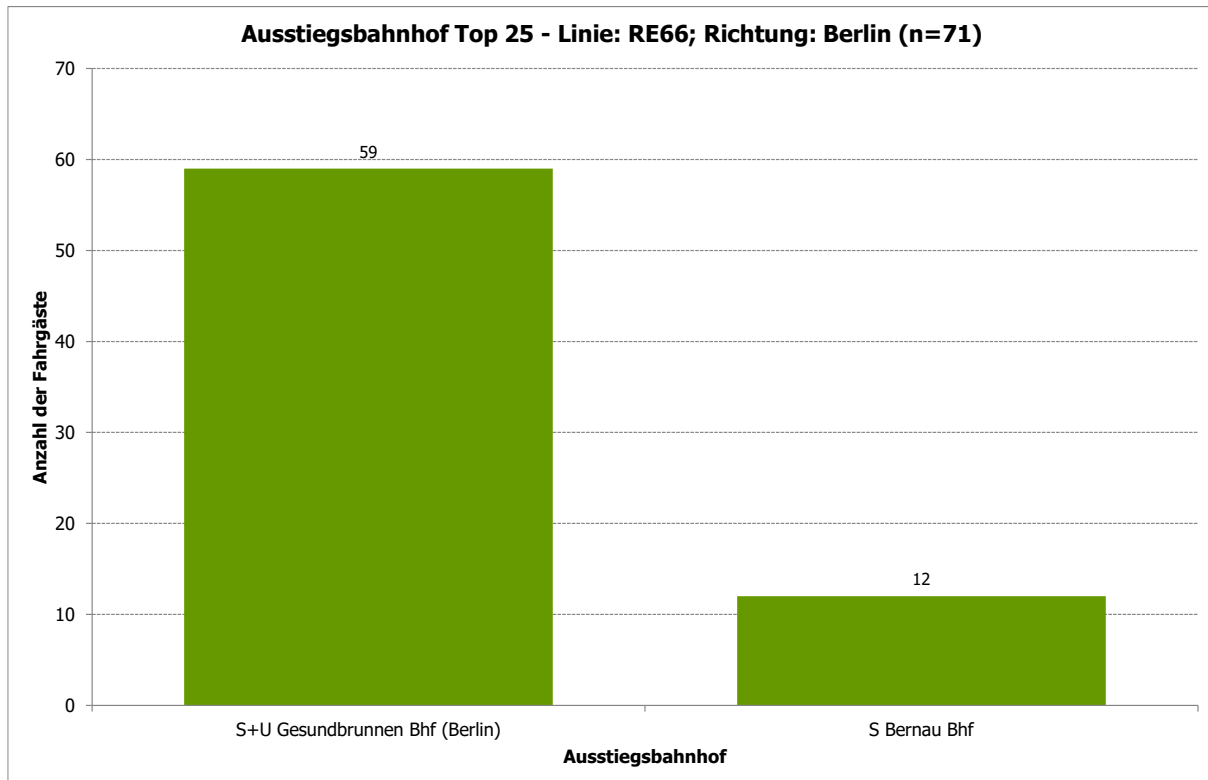

Abbildung 126: Eberswalde, Hauptbahnhof - Fahrtzweck - Linie: RE66; Richtung: Berlin (n=71)

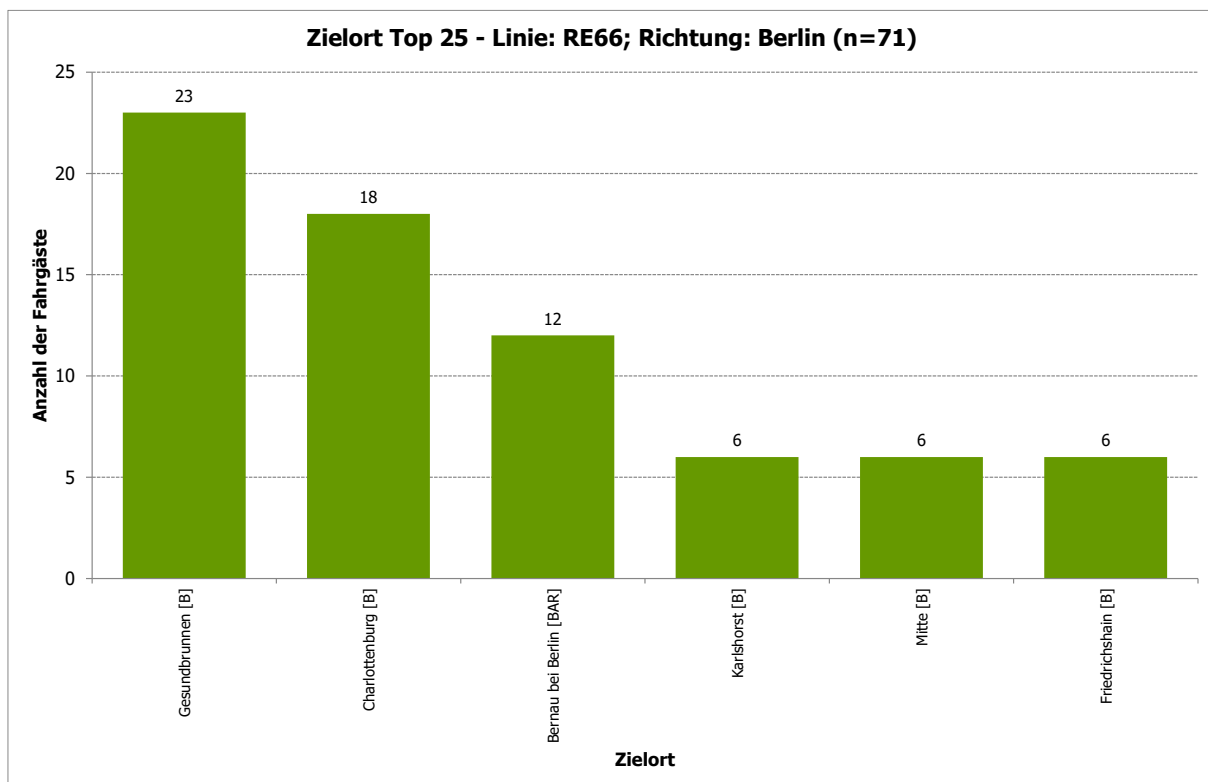

Abbildung 127: Eberswalde, Hauptbahnhof - Fahrthäufigkeit pro Woche - Linie: RE66; Richtung: Berlin (n=71)

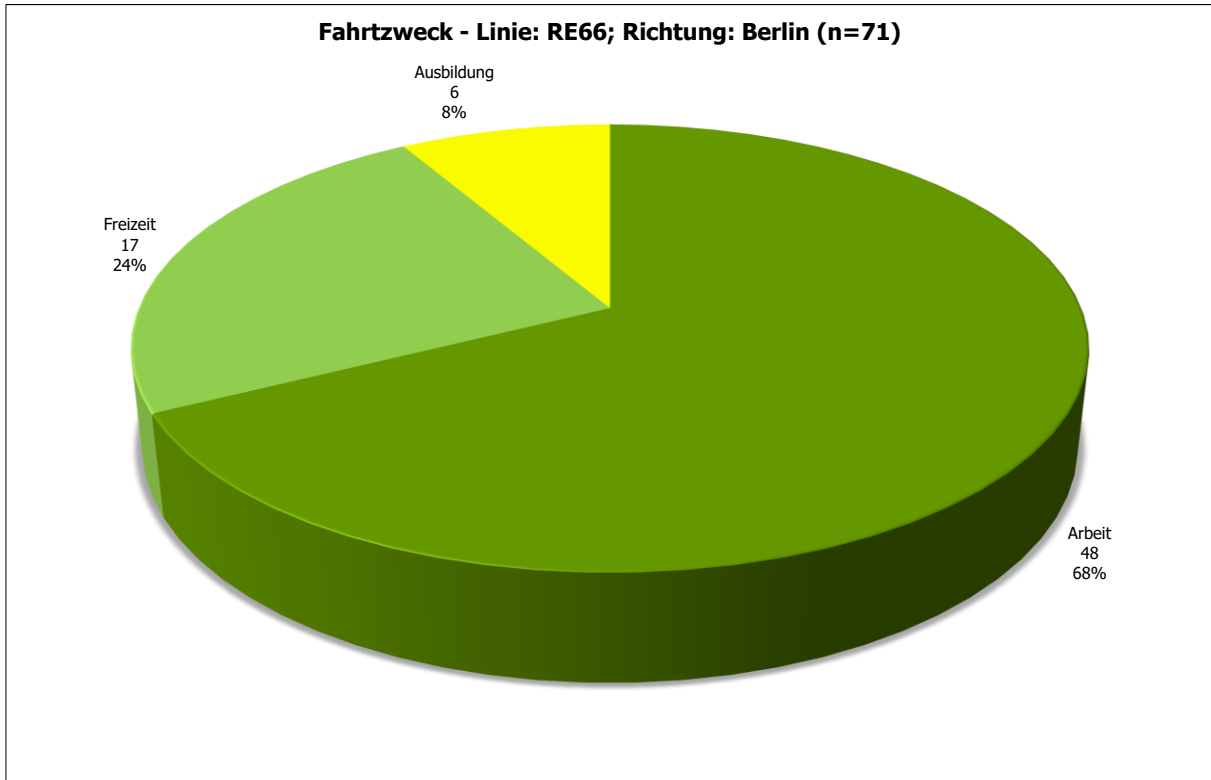

Abbildung 128: Eberswalde, Hauptbahnhof - Verteilung Student/Nicht-Student - Linie: RE66; Richtung: Berlin (n=71)

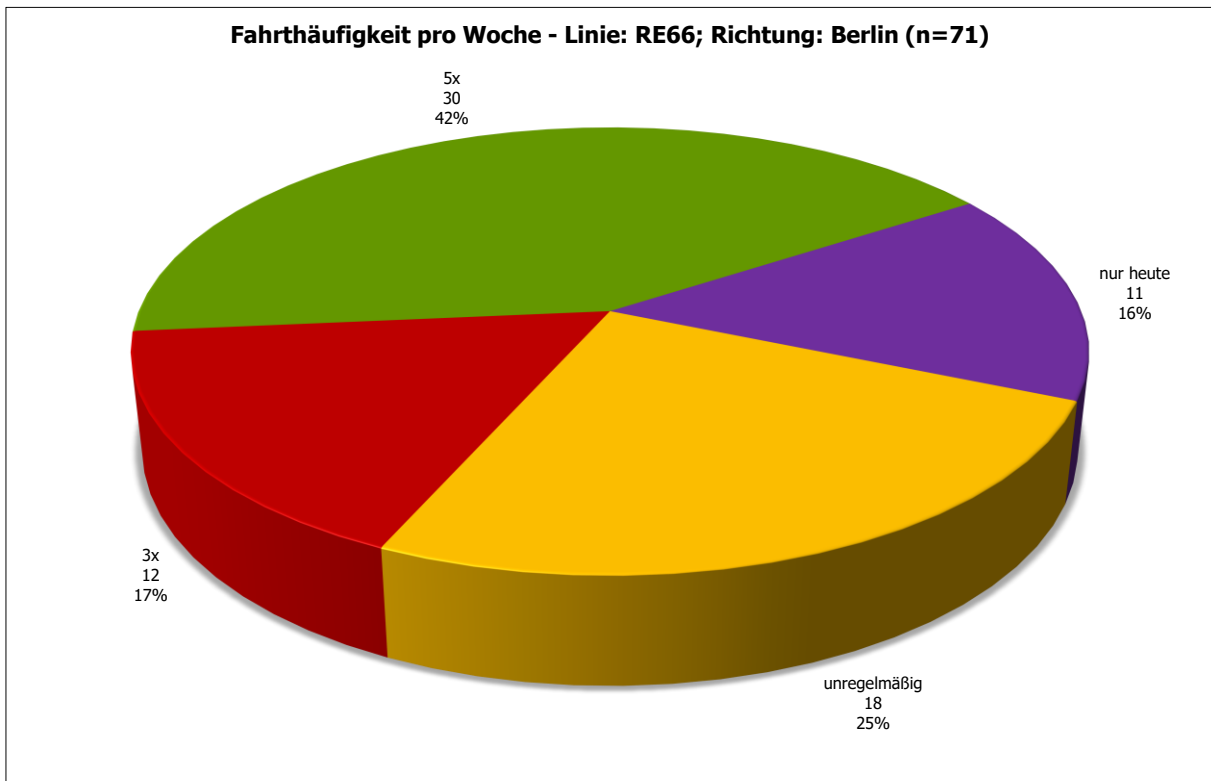

Abbildung 129: Eberswalde, Hauptbahnhof - Verteilung Autoverfügbarkeit - Linie: RE66; Richtung: Berlin (n=71)

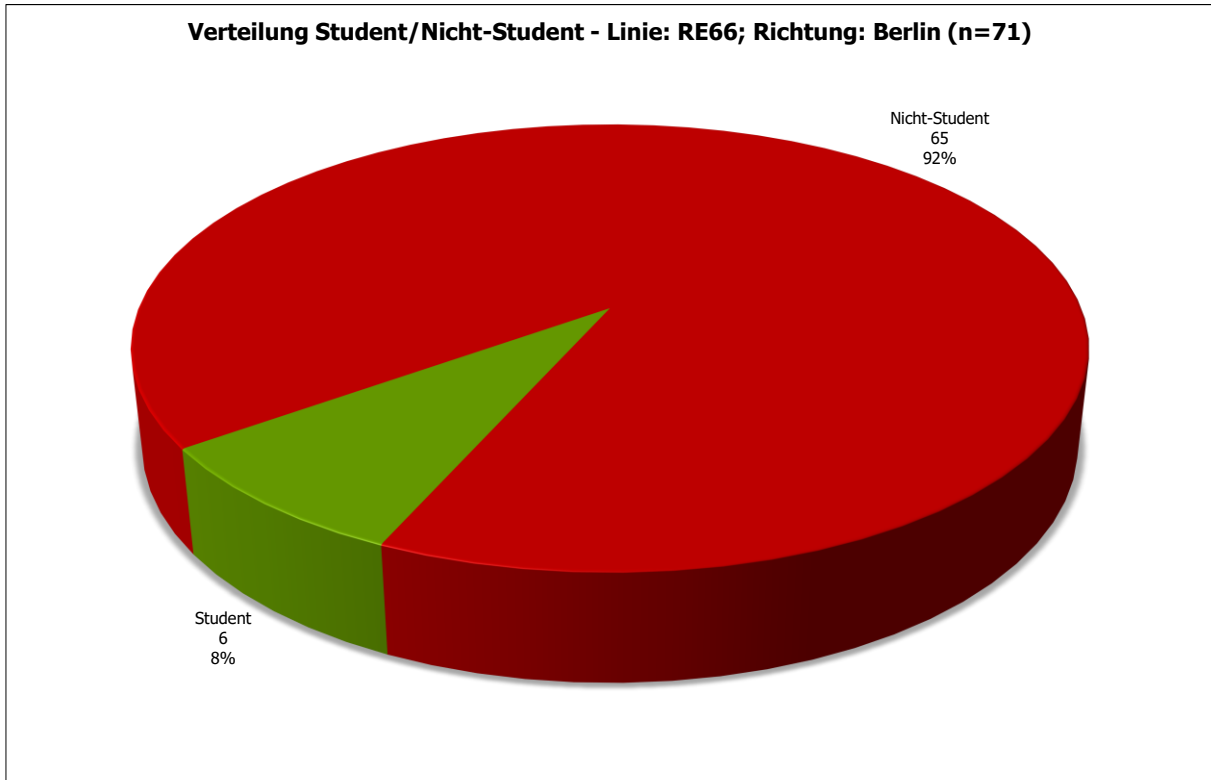

Abbildung 130: Eberswalde, Hauptbahnhof - Fahrrad als Alternative im Vorlauf an anderen Tagen - Linie: RE66; Richtung: Berlin (n=60)

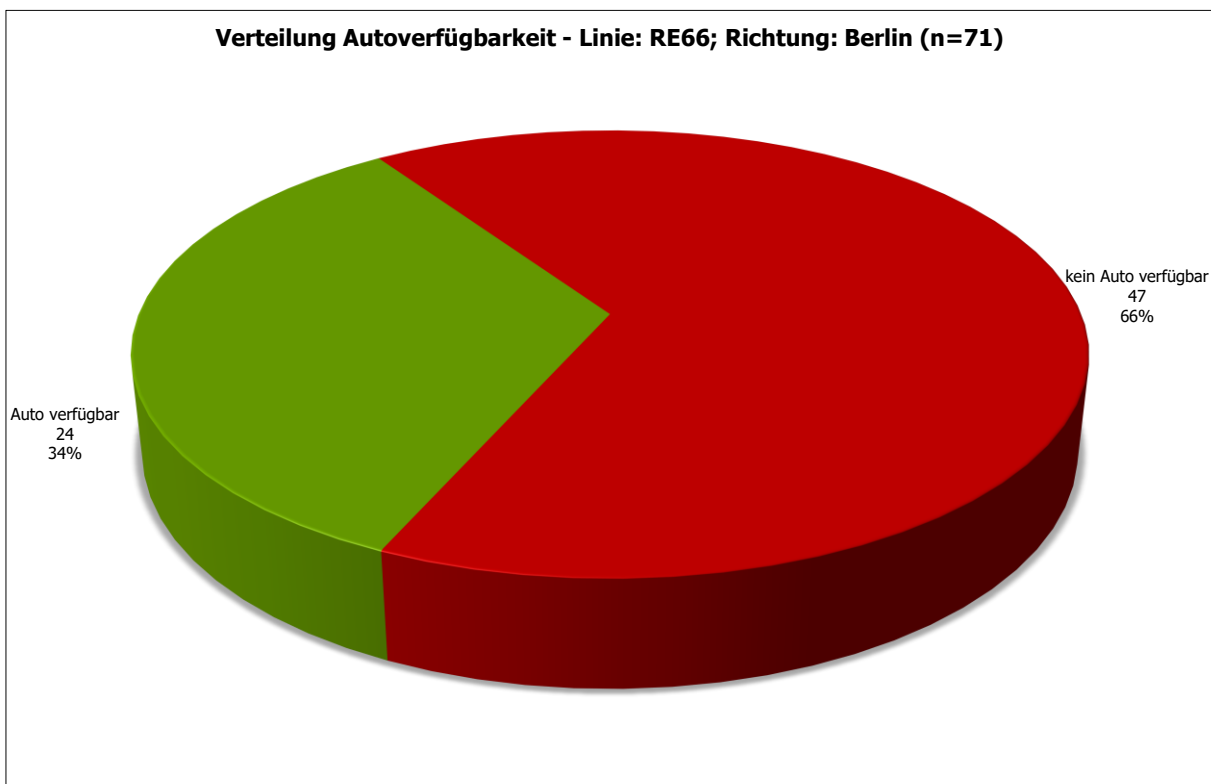

Abbildung 131: Eberswalde, Hauptbahnhof - ÖPNV-Verhalten seit Corona geändert? - Linie: RE66; Richtung: Berlin (n=71)

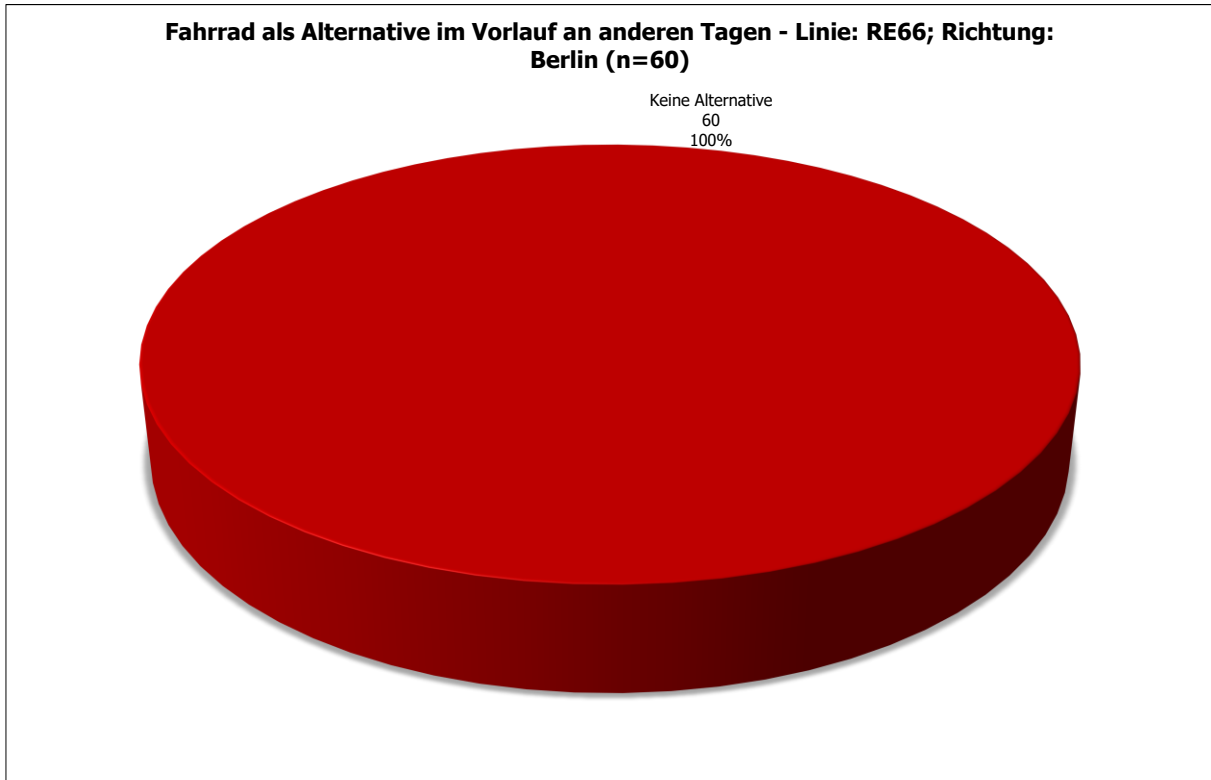

Abbildung 132: Eberswalde, Hauptbahnhof - Wichtigkeit folgender bahnhäher Service-Angebote - Linie: RE66; Richtung: Berlin (n=71)

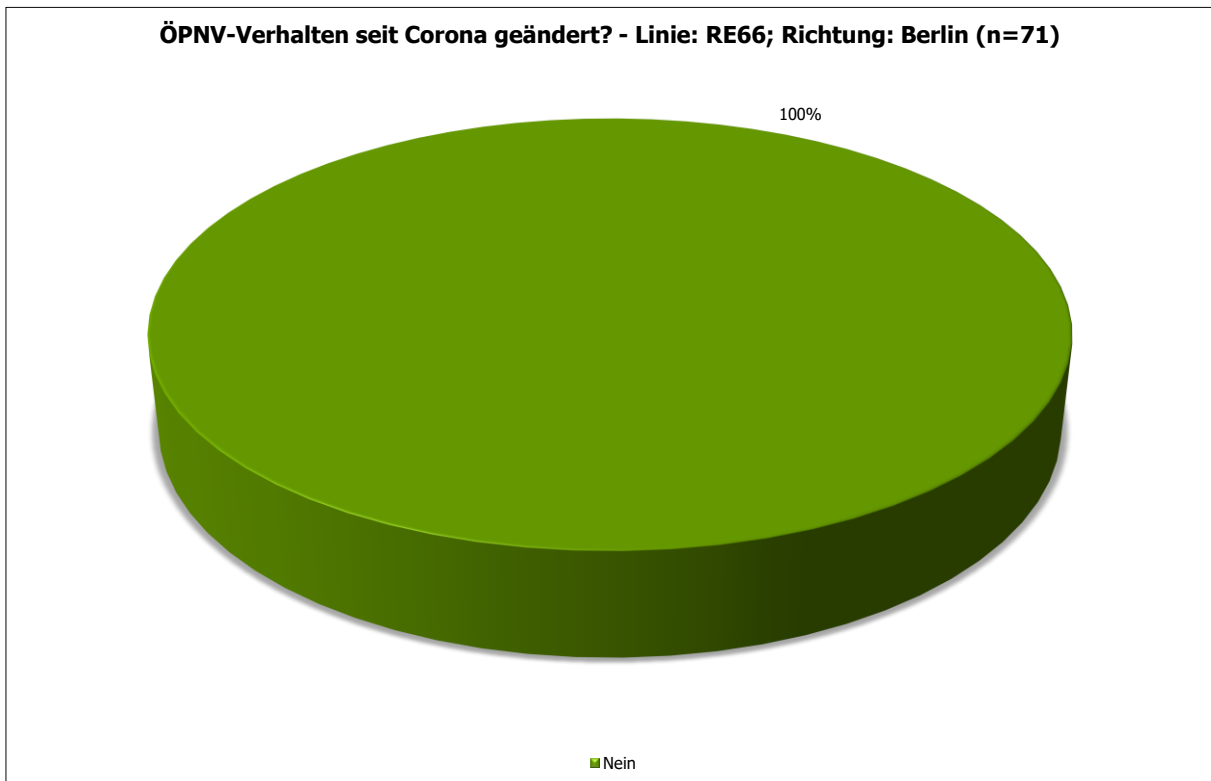

Abbildung 133: Eberswalde, Hauptbahnhof - Altersverteilung - Linie: RE66; Richtung: Berlin (n=71)

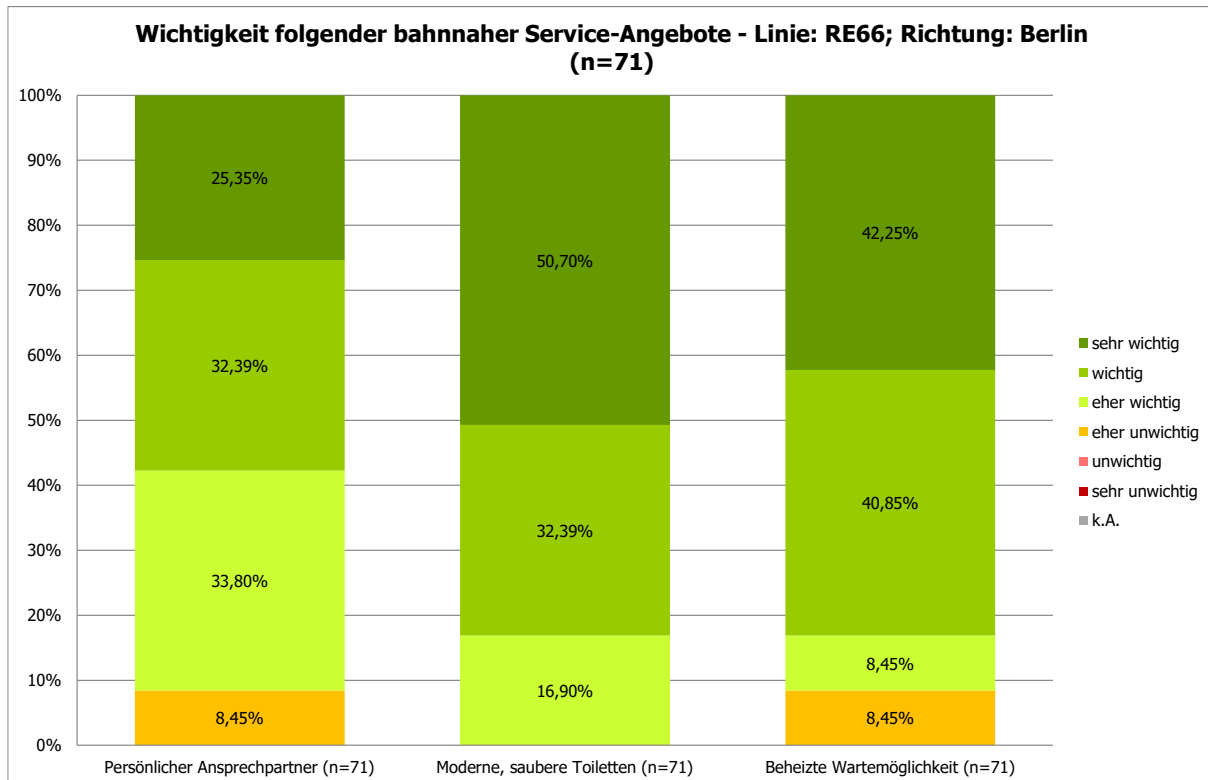

Abbildung 134: Eberswalde, Hauptbahnhof - Geschlechtsverteilung - Linie: RE66; Richtung: Berlin (n=71)

1.1.9 Eberswalde, Hauptbahnhof; Linie: RE66; Richtung: Szczecin

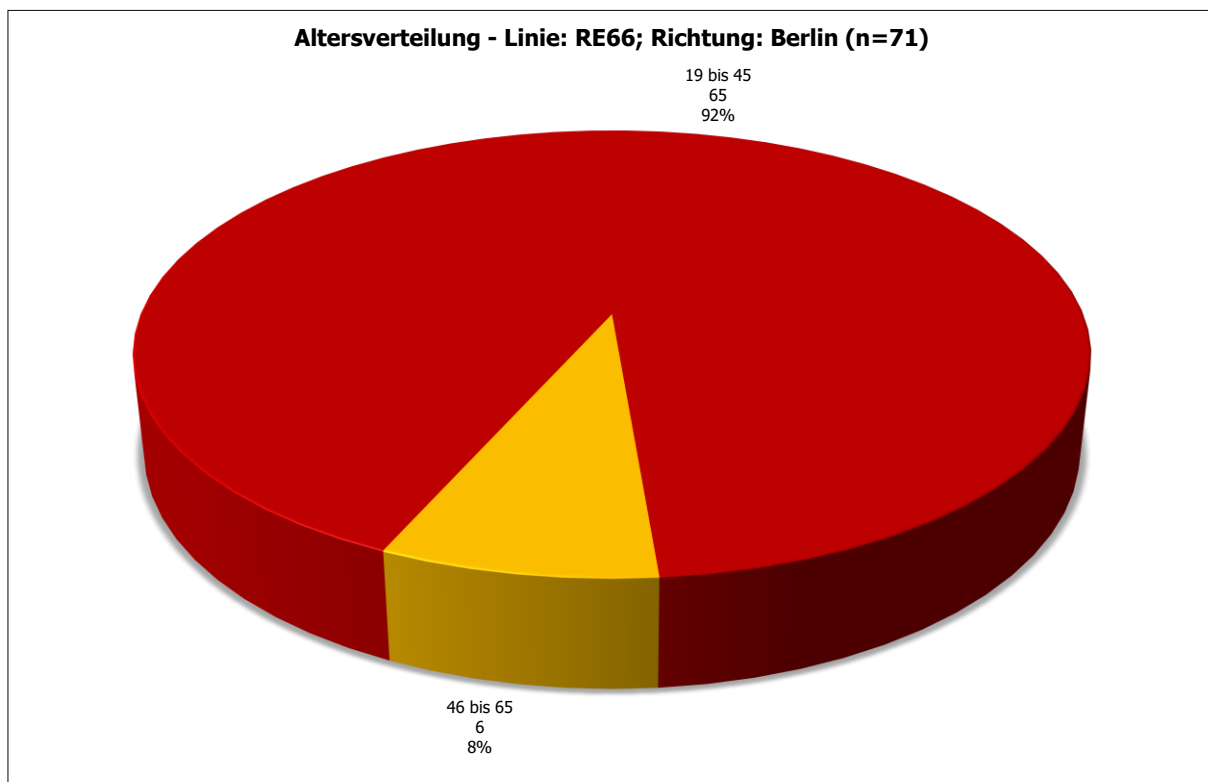

Abbildung 135: Eberswalde, Hauptbahnhof - Vergleich der Einsteigerzahlen - Linie: RE66; Richtung: Szczecin

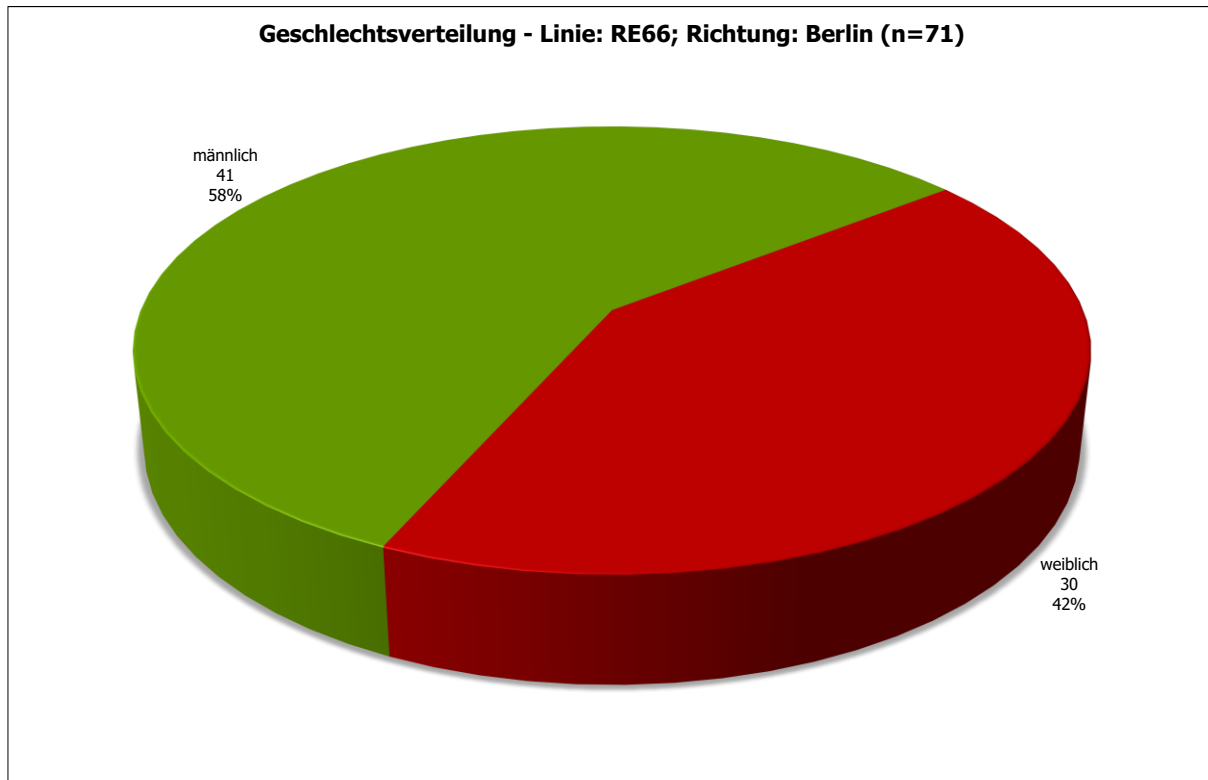

Abbildung 136: Eberswalde, Hauptbahnhof - Projektion der Befragten: Aussteiger aus Richtung Szczecin, Hinfahrt mit RE66 (n=37)

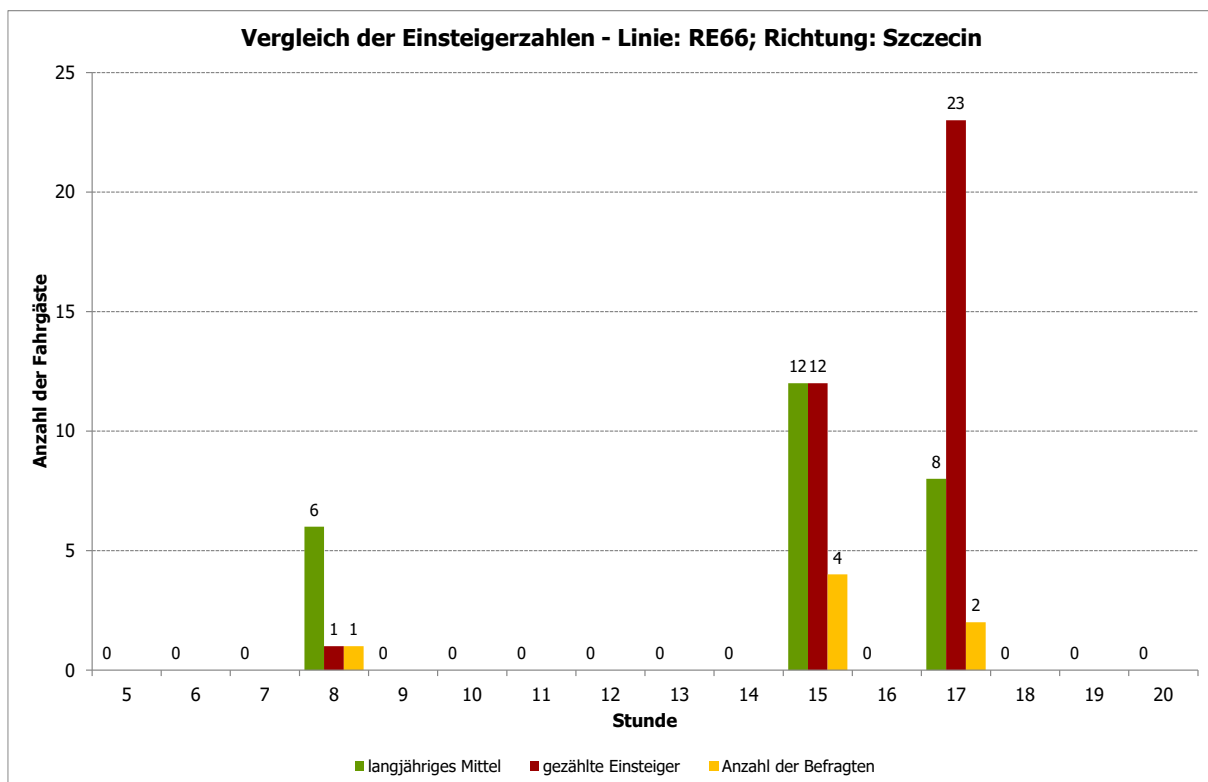

Abbildung 137: Eberswalde, Hauptbahnhof - Vorlauf zum Bahnhof - Linie: RE66; Richtung: Szczecin (n=37)

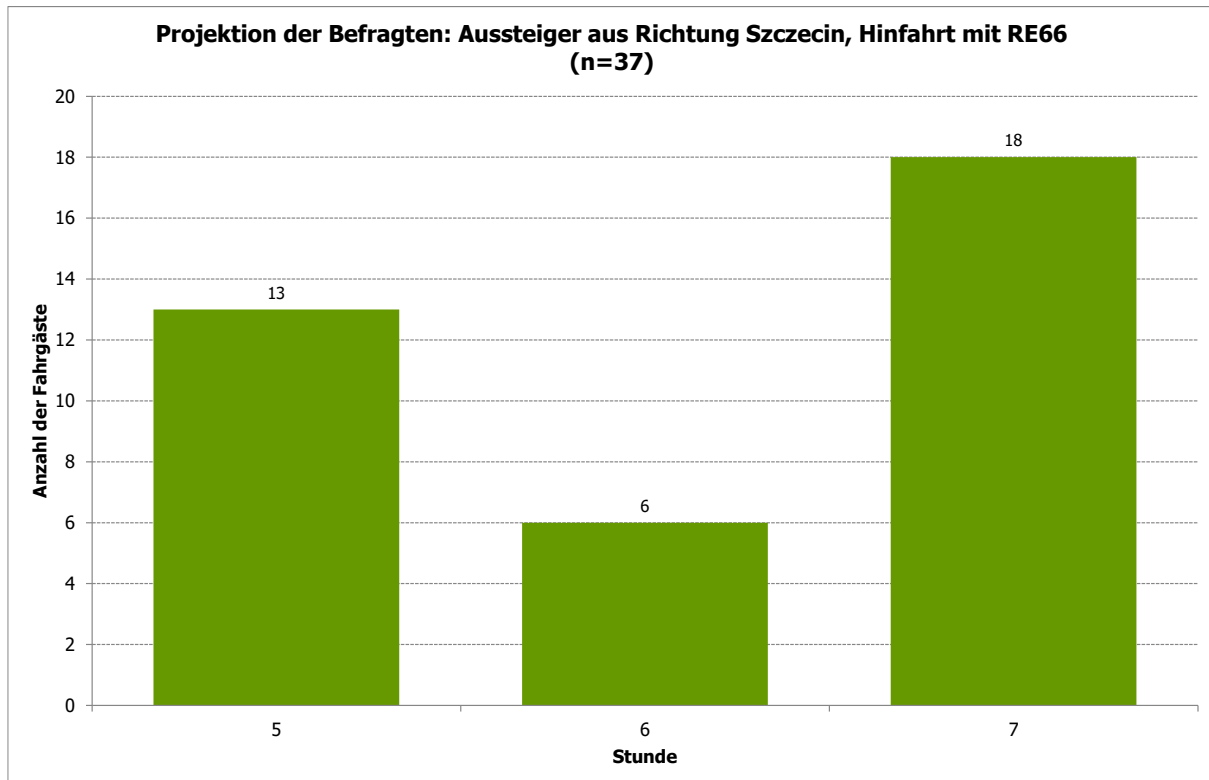

Abbildung 138: Eberswalde, Hauptbahnhof - Vorlauf zum Bahnhof ohne Umsteiger - Linie: RE66; Richtung: Szczecin (n=37)

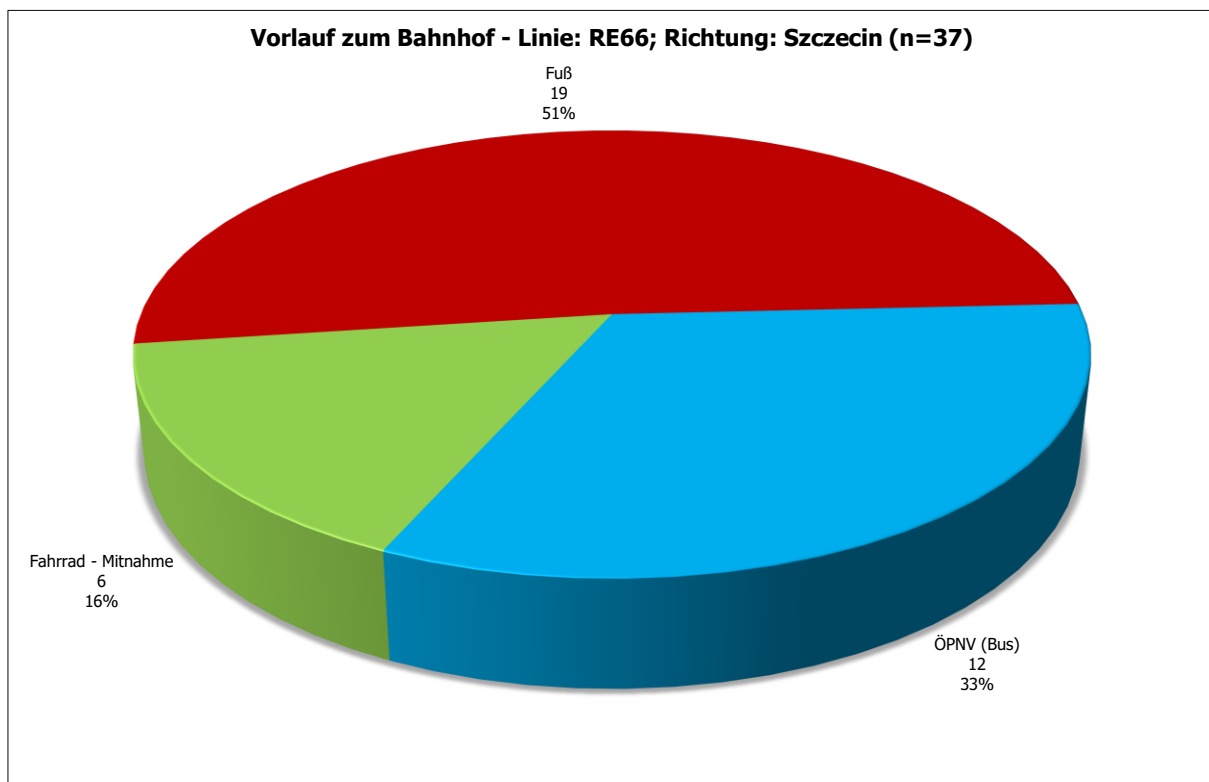

Abbildung 139: Eberswalde, Hauptbahnhof - Linien im Vorlauf - Linie: RE66; Richtung: Szczecin (n=12)

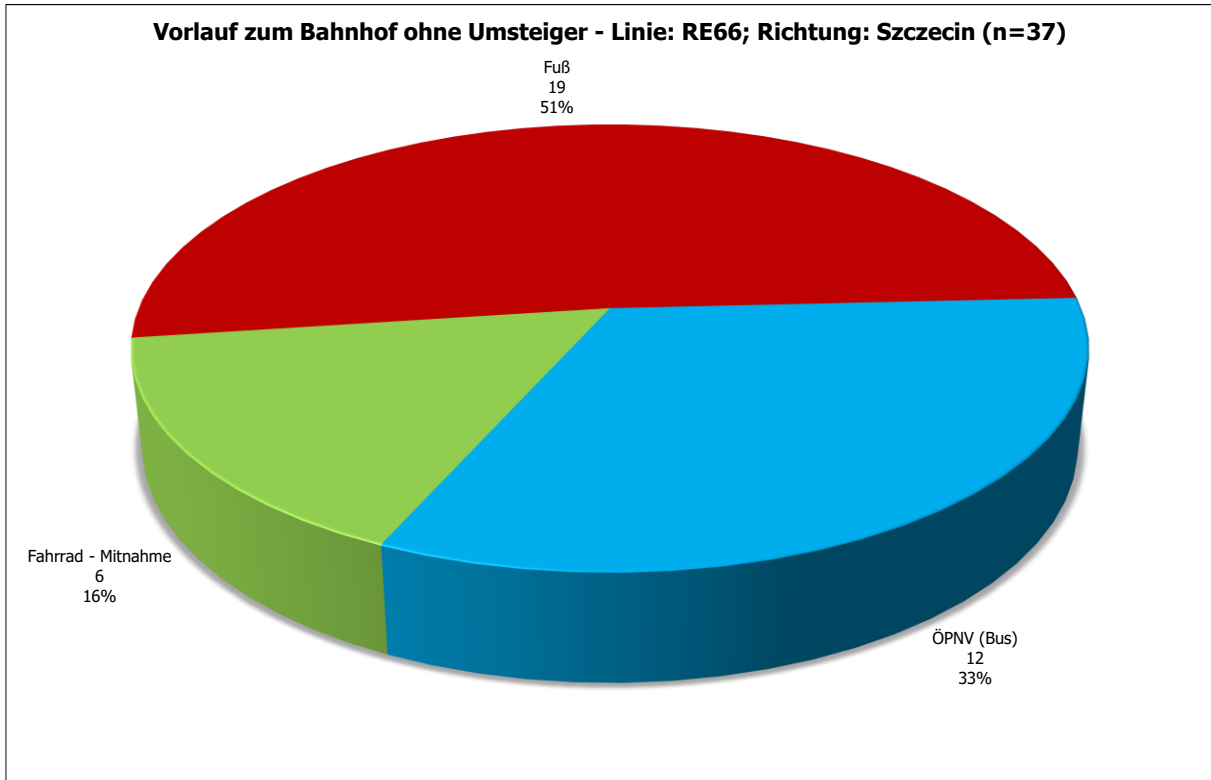

Abbildung 140: Eberswalde, Hauptbahnhof - Startort Top 25 - Linie: RE66; Richtung: Szczecin (n=36)

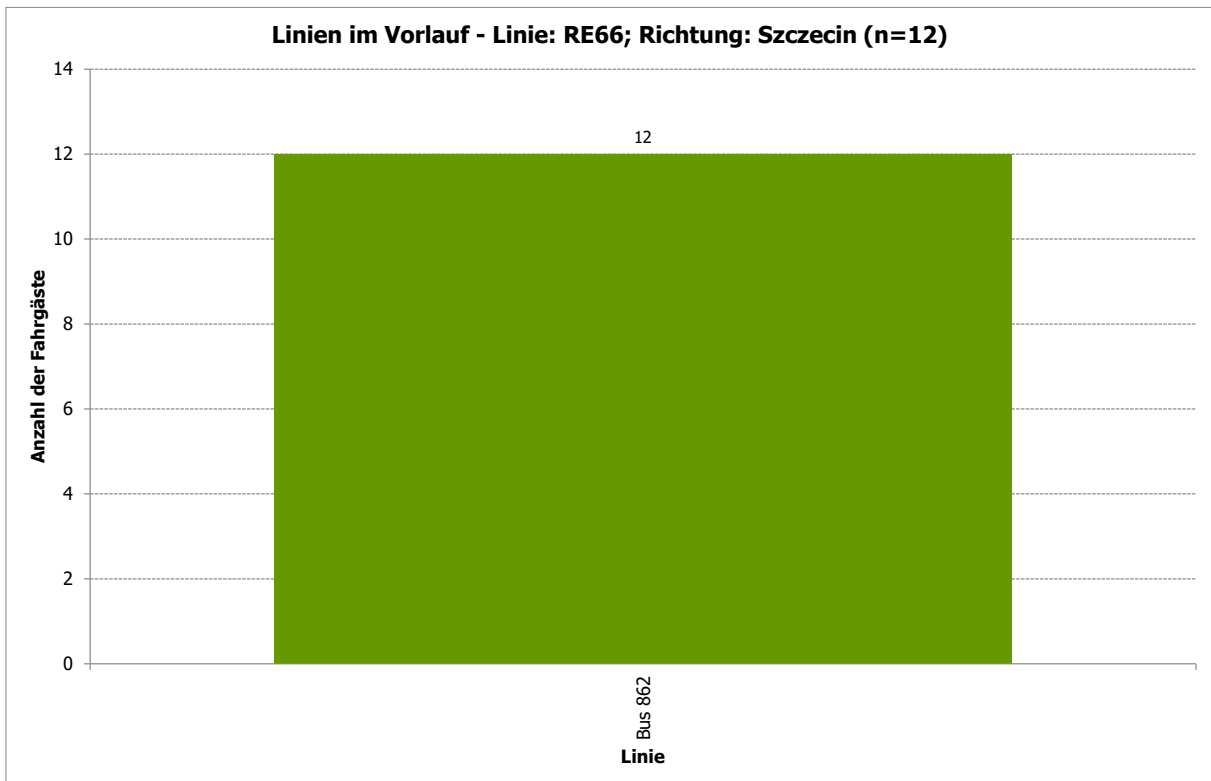

Abbildung 141: Eberswalde, Hauptbahnhof - Ausstiegsbahnhof Top 25 - Linie: RE66; Richtung: Szczecin (n=37)

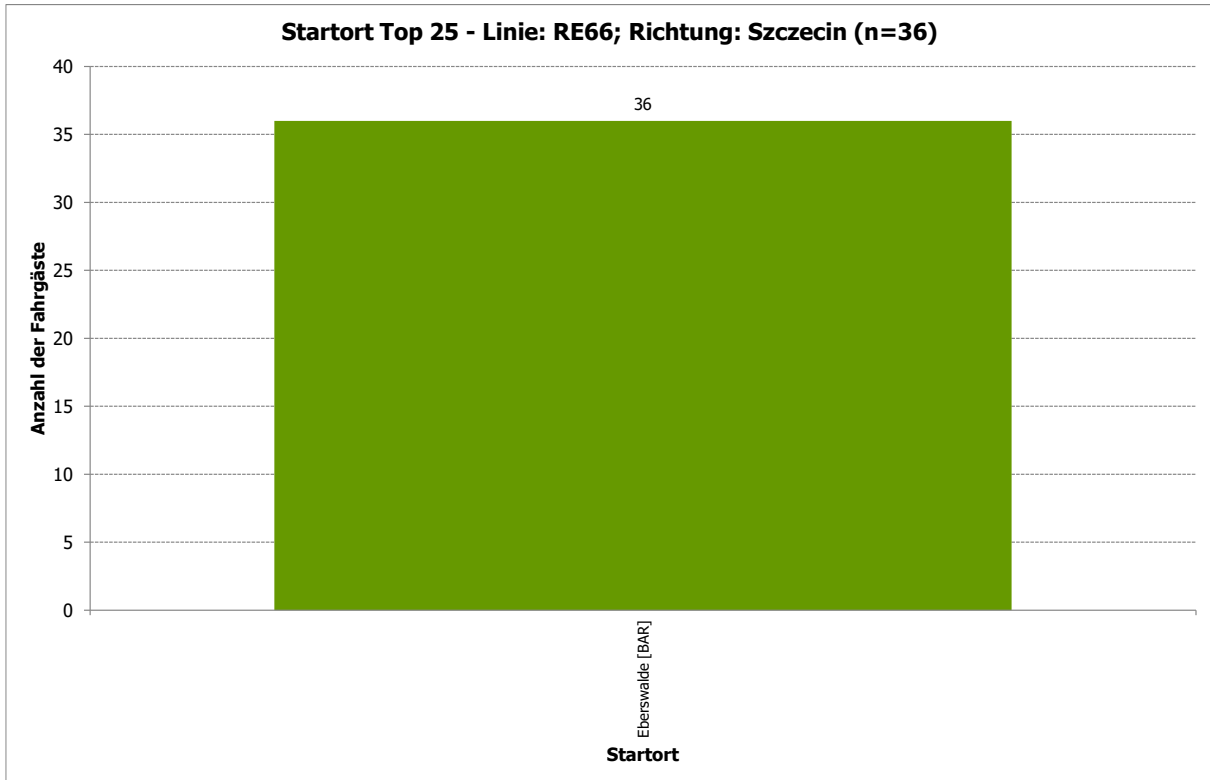

Abbildung 142: Eberswalde, Hauptbahnhof - Zielort Top 25 - Linie: RE66; Richtung: Szczecin (n=37)

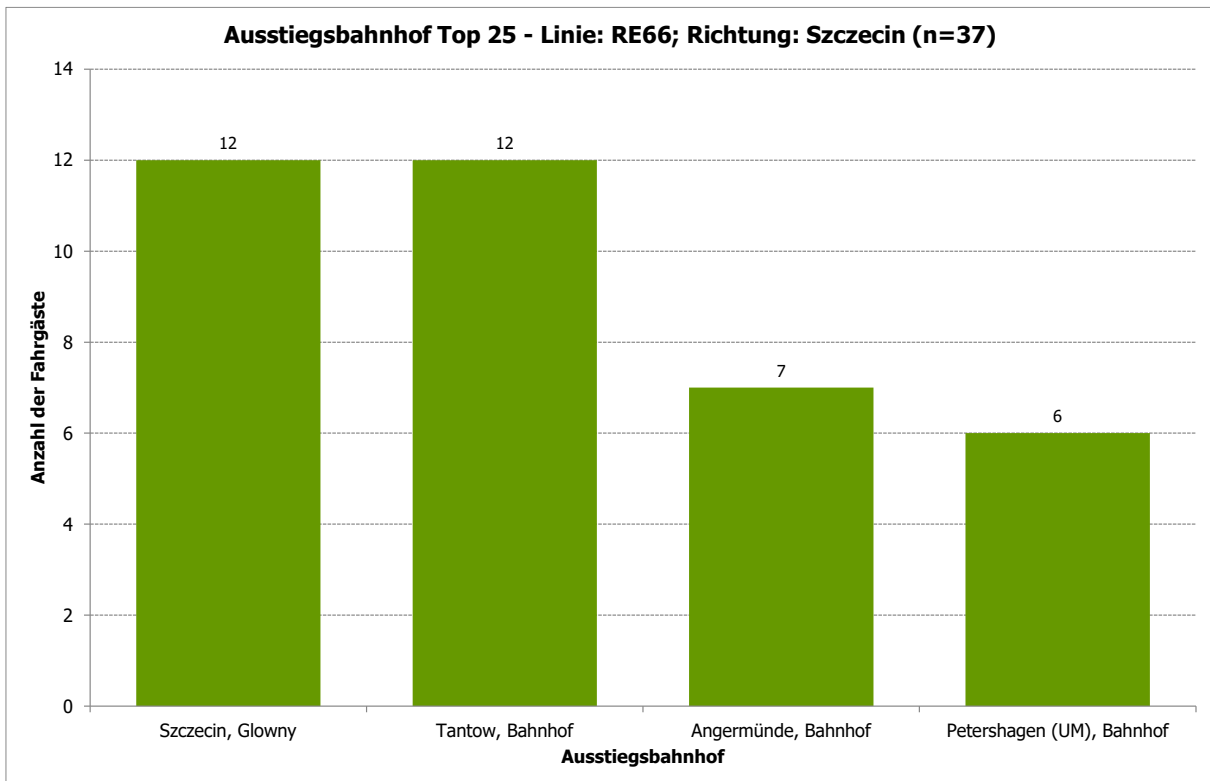

Abbildung 143: Eberswalde, Hauptbahnhof - Fahrtzweck - Linie: RE66; Richtung: Szczecin (n=36)

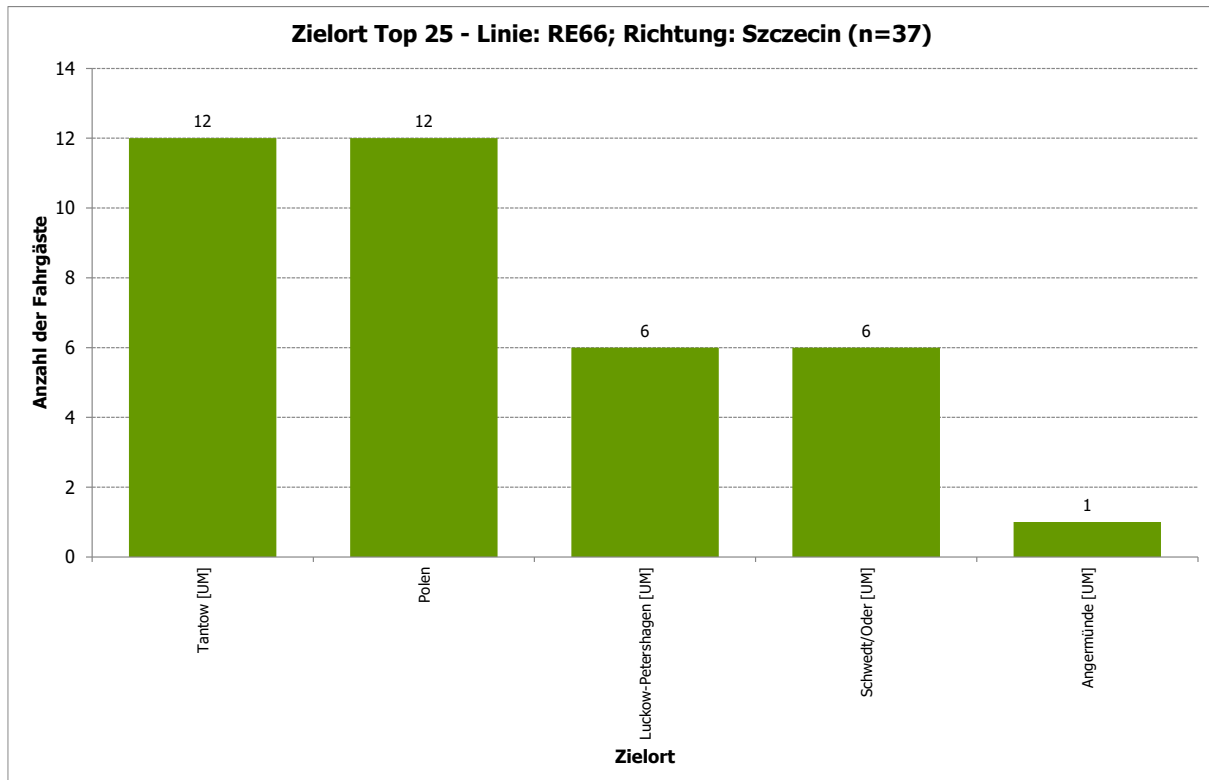

Abbildung 144: Eberswalde, Hauptbahnhof - Fahrthäufigkeit pro Woche - Linie: RE66; Richtung: Szczecin (n=36)

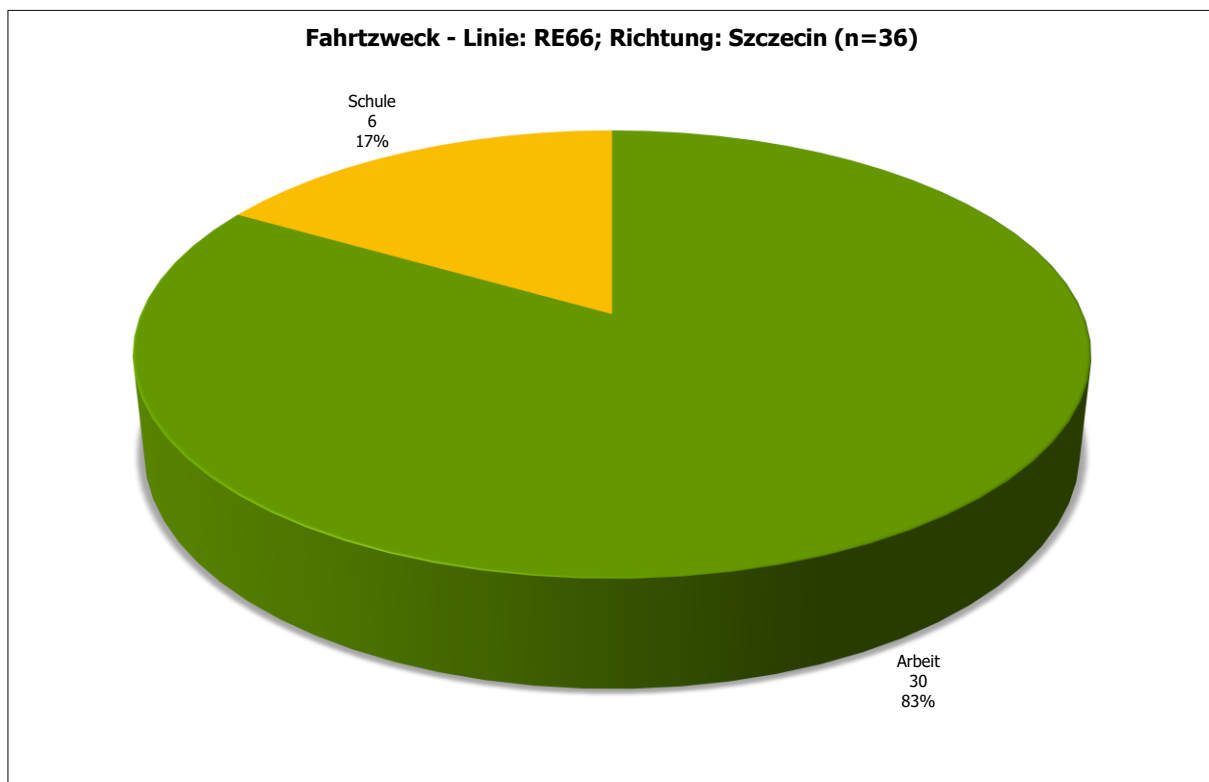

Abbildung 145: Eberswalde, Hauptbahnhof - Verteilung Student/Nicht-Student - Linie: RE66; Richtung: Szczecin (n=36)

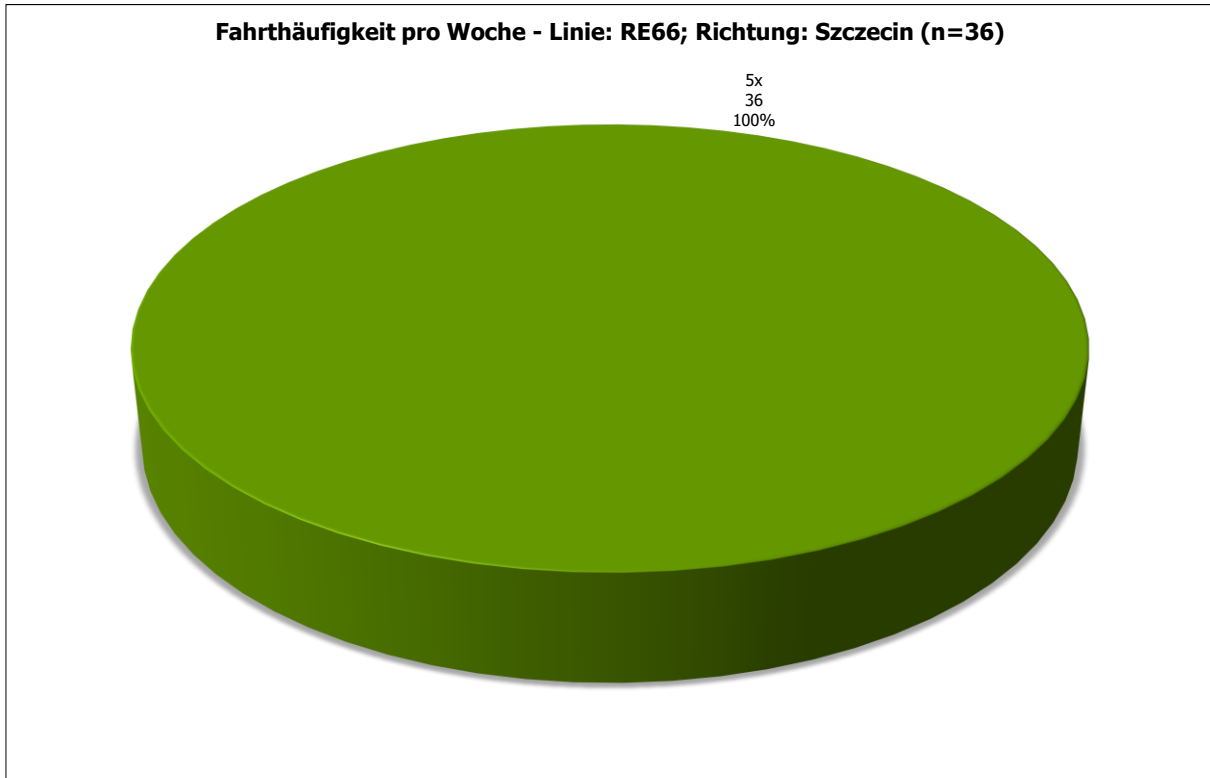

Abbildung 146: Eberswalde, Hauptbahnhof - Verteilung Autoverfügbarkeit - Linie: RE66; Richtung: Szczecin (n=36)

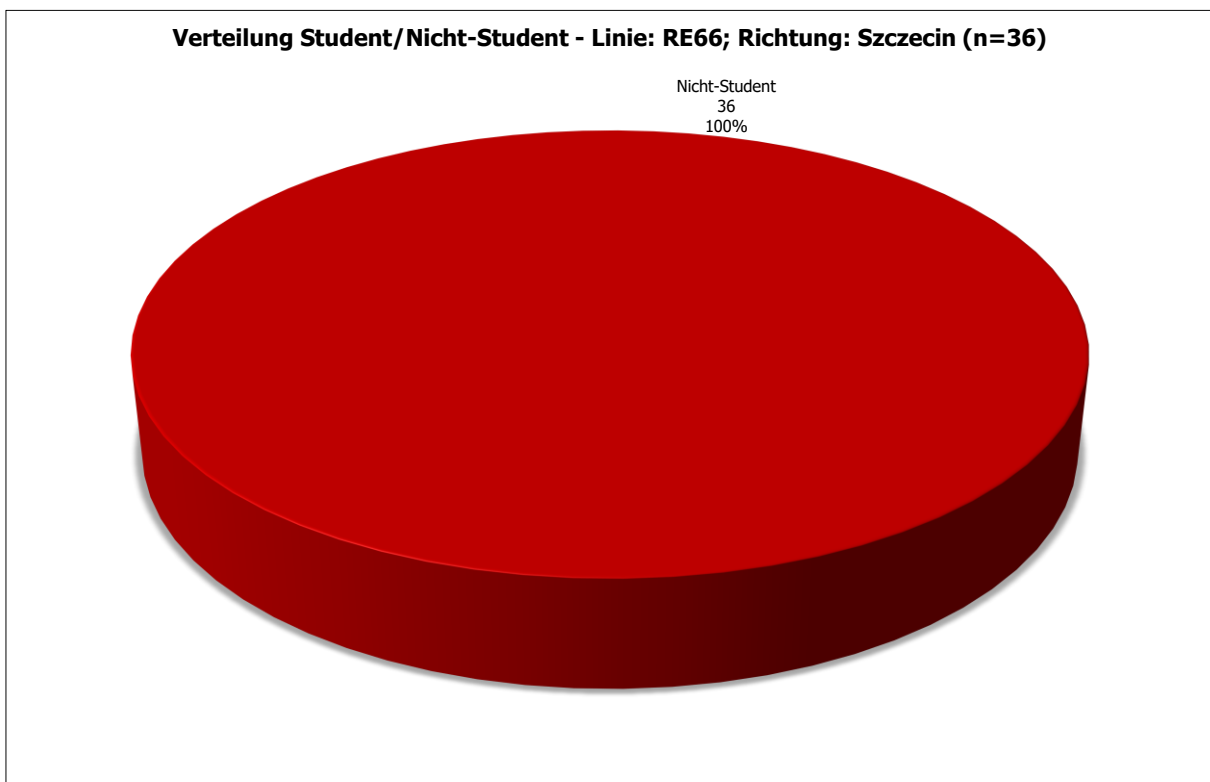

Abbildung 147: Eberswalde, Hauptbahnhof - Fahrrad als Alternative im Vorlauf an anderen Tagen - Linie: RE66; Richtung: Szczecin (n=30)

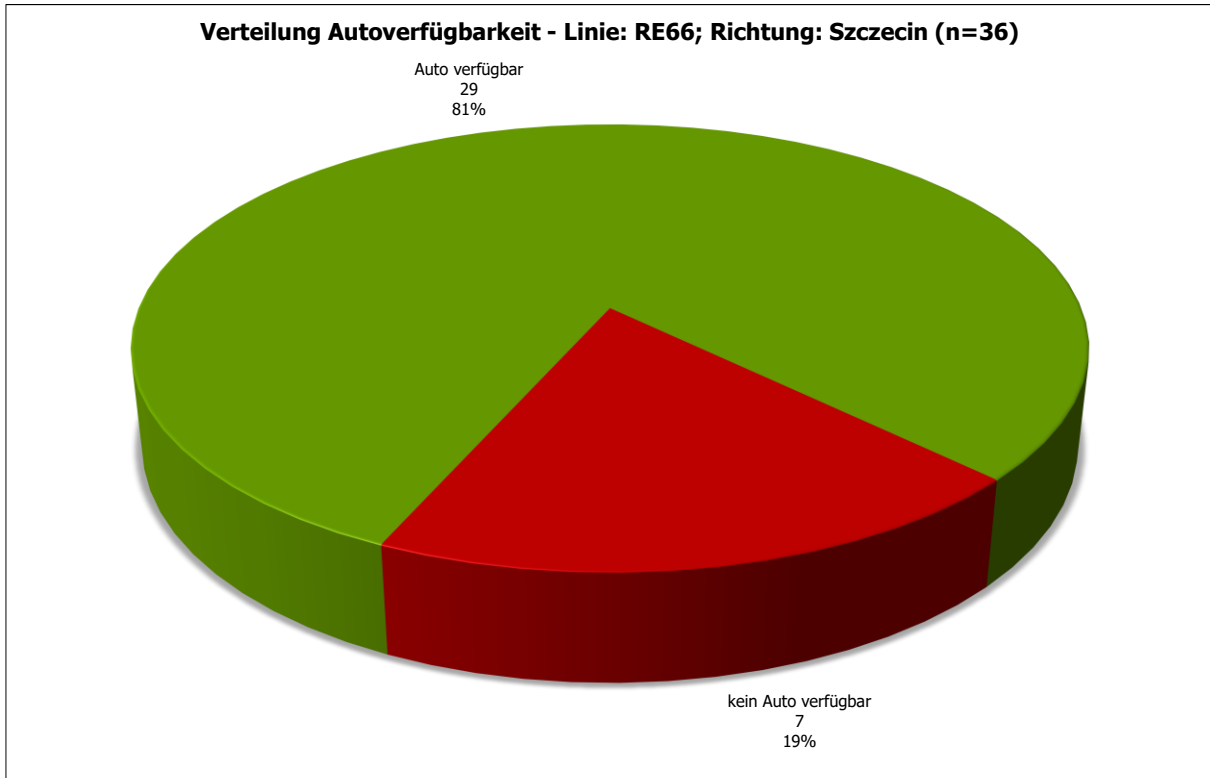

Abbildung 148: Eberswalde, Hauptbahnhof - ÖPNV-Verhalten seit Corona geändert? - Linie: RE66; Richtung: Szczecin (n=36)

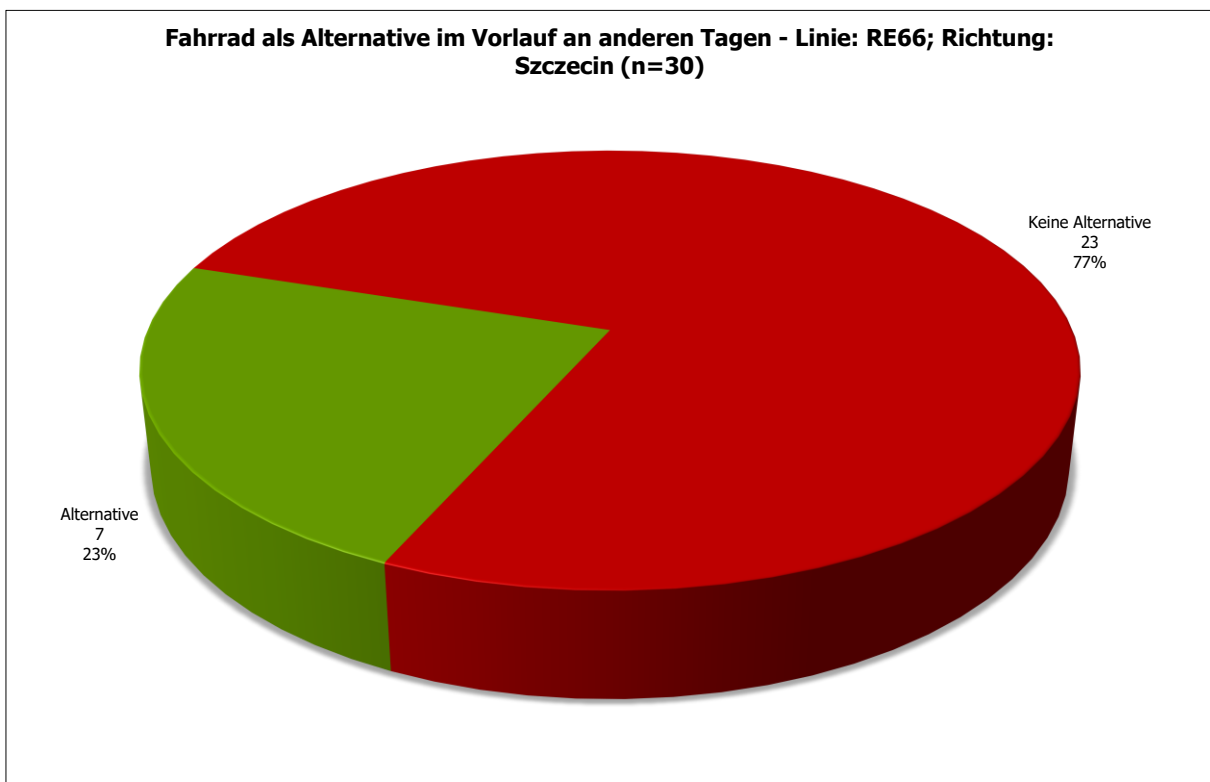

Abbildung 149: Eberswalde, Hauptbahnhof - Wichtigkeit folgender bahnhäher Service-Angebote - Linie: RE66; Richtung: Szczecin (n=37)

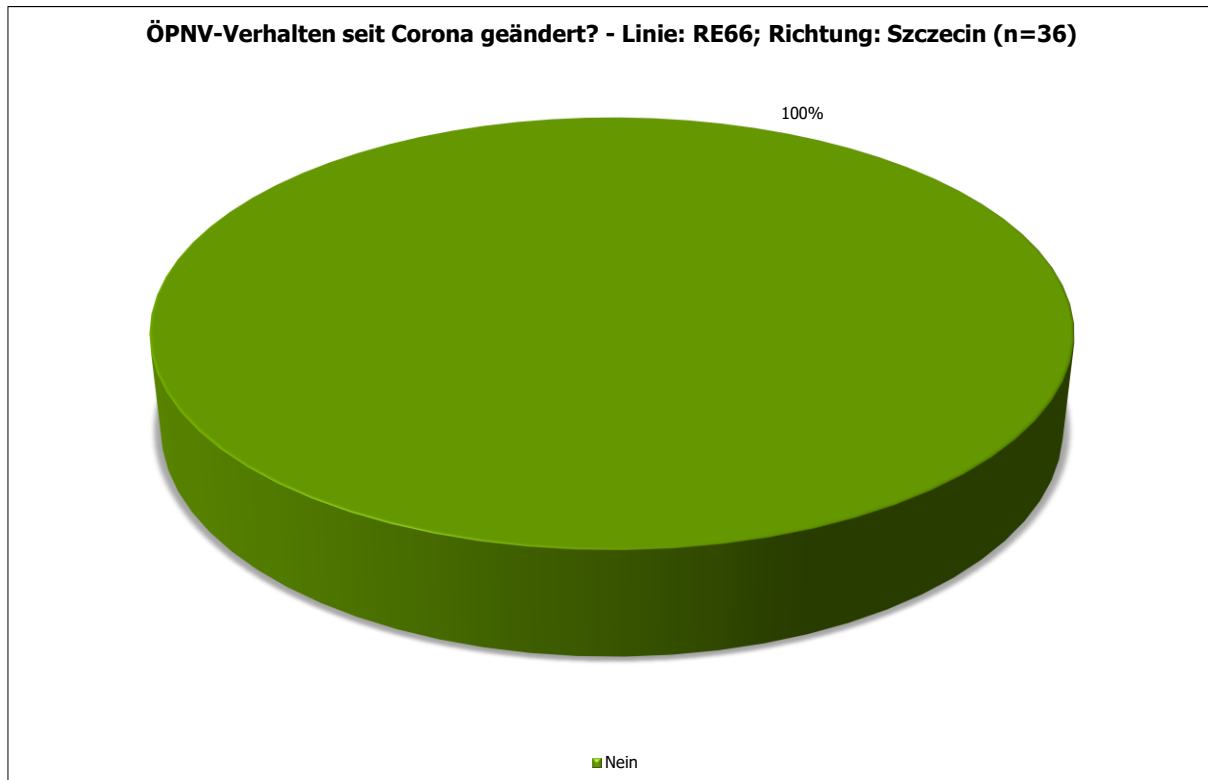

Abbildung 150: Eberswalde, Hauptbahnhof - Altersverteilung - Linie: RE66; Richtung: Szczecin (n=36)

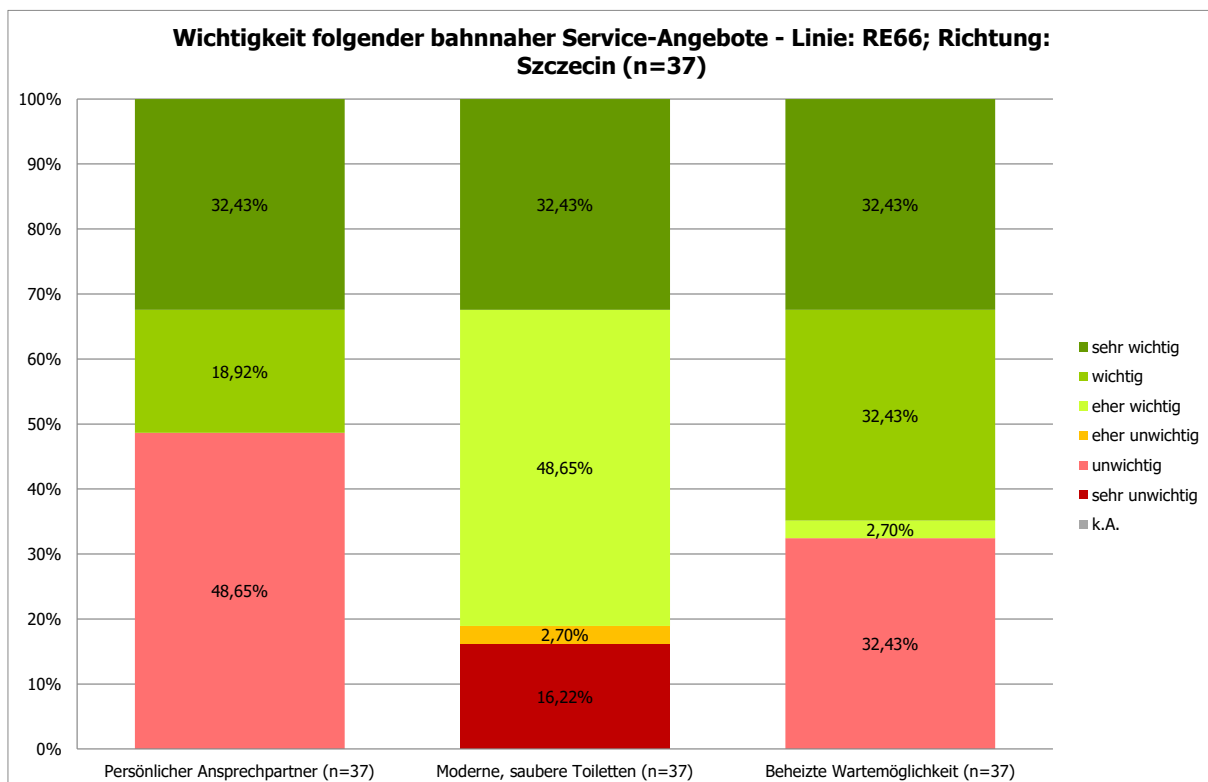
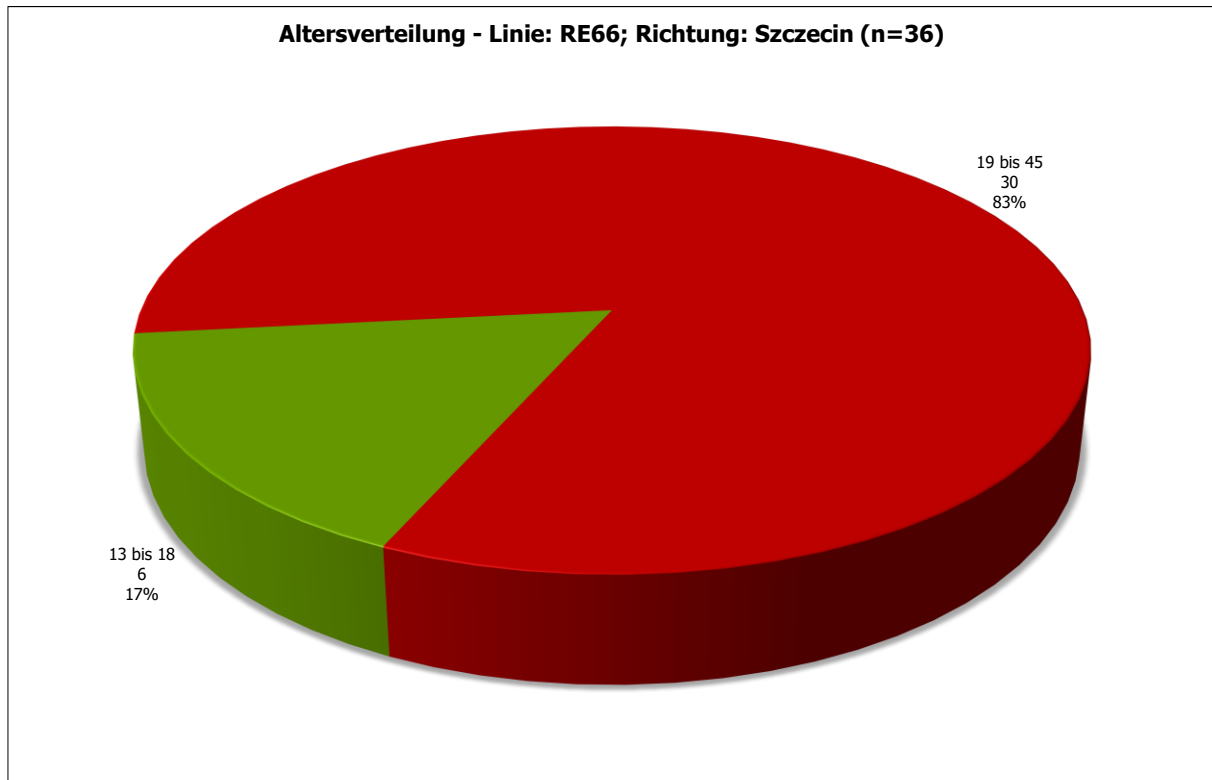
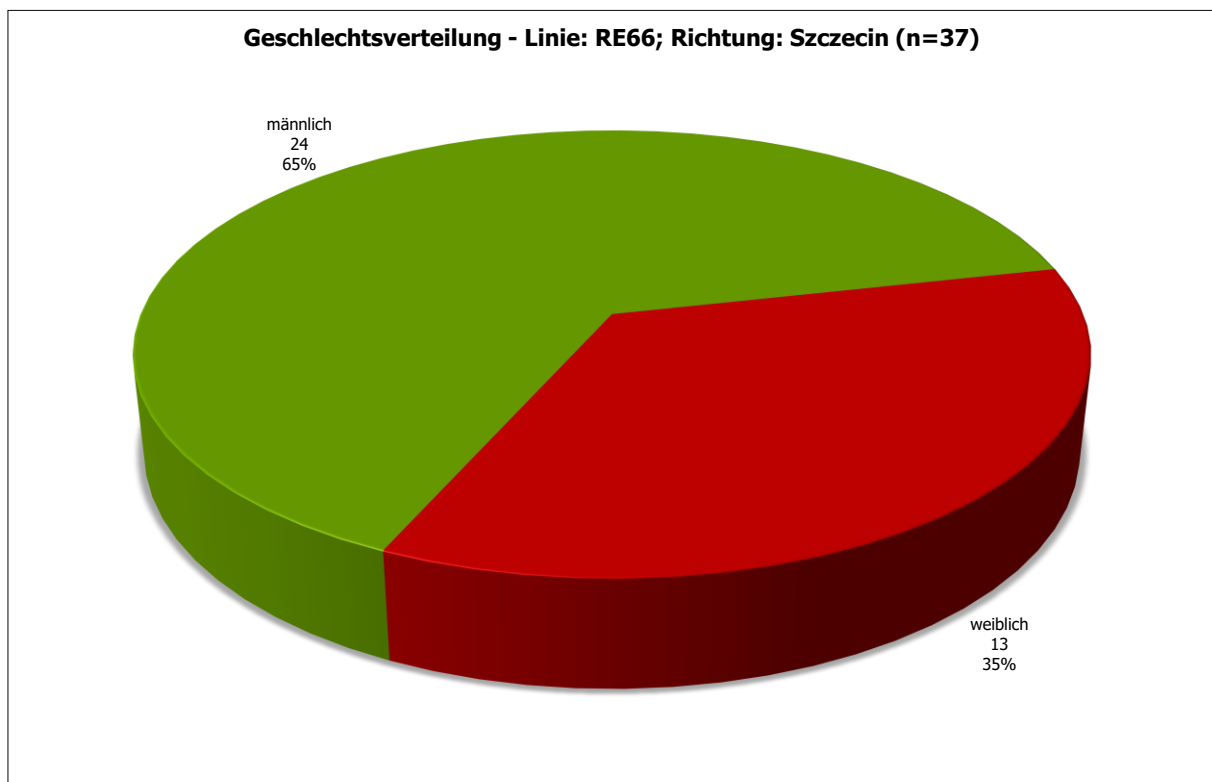

Abbildung 151: Eberswalde, Hauptbahnhof - Geschlechtsverteilung - Linie: RE66; Richtung: Szczecin (n=37)